a Mon Ami René Baillot

# SUITE DE MORCEAUX

POVR

## PIANO à Quatre MAINS

PAR

# HENRI REBER

œuvre 31.

| | |
|---|---|
| N°1. PASTORALE | 9f |
| 2. DANSE *des Pirates et des Jeunes Filles du Ballet* Le Diable Amoureux | 7f 50 |
| 3. HYMNE | 4f |
| 4. VALSE *du Ballet* Le Diable Amoureux | 7f 50 |
| 5. MARCHE *du Ménétrier à la Cour* | 6f |
| 6. PAS de DEUX *du Ballet* Le Diable Amoureux | 7f 50 |
| 7. ENTRACTE et VALSE de la nuit de Noel | 7f 50 |
| 8. MENUET | 4f |
| 9. REVERIE | 5 „ |
| 10. GALOP | 7.50 |

N.B. *Ces morceaux existent pour Orchestre en Partition et parties separées.*

Paris. RICHAULT et Cie Editeurs.

*Propriété pour tous Pays.* *4 Boulevard des Italiens au 1er* *15852. 1 à 8. 16691. 16694.*

N°9

# RÊVERIE

POUR

## Piano à 4 mains

PAR

## HENRI REBER

Prix: 5f.

Æ

PARIS,

RICHAULT ET Cie. EDITEURS,

4 Boulevard des Italiens au 1er

Propriété pour tous pays.

# RÊVERIE.

SUITE A 4 MAINS.

N°. 9.

HENRI REBER.

Op: 31.

SECONDA.
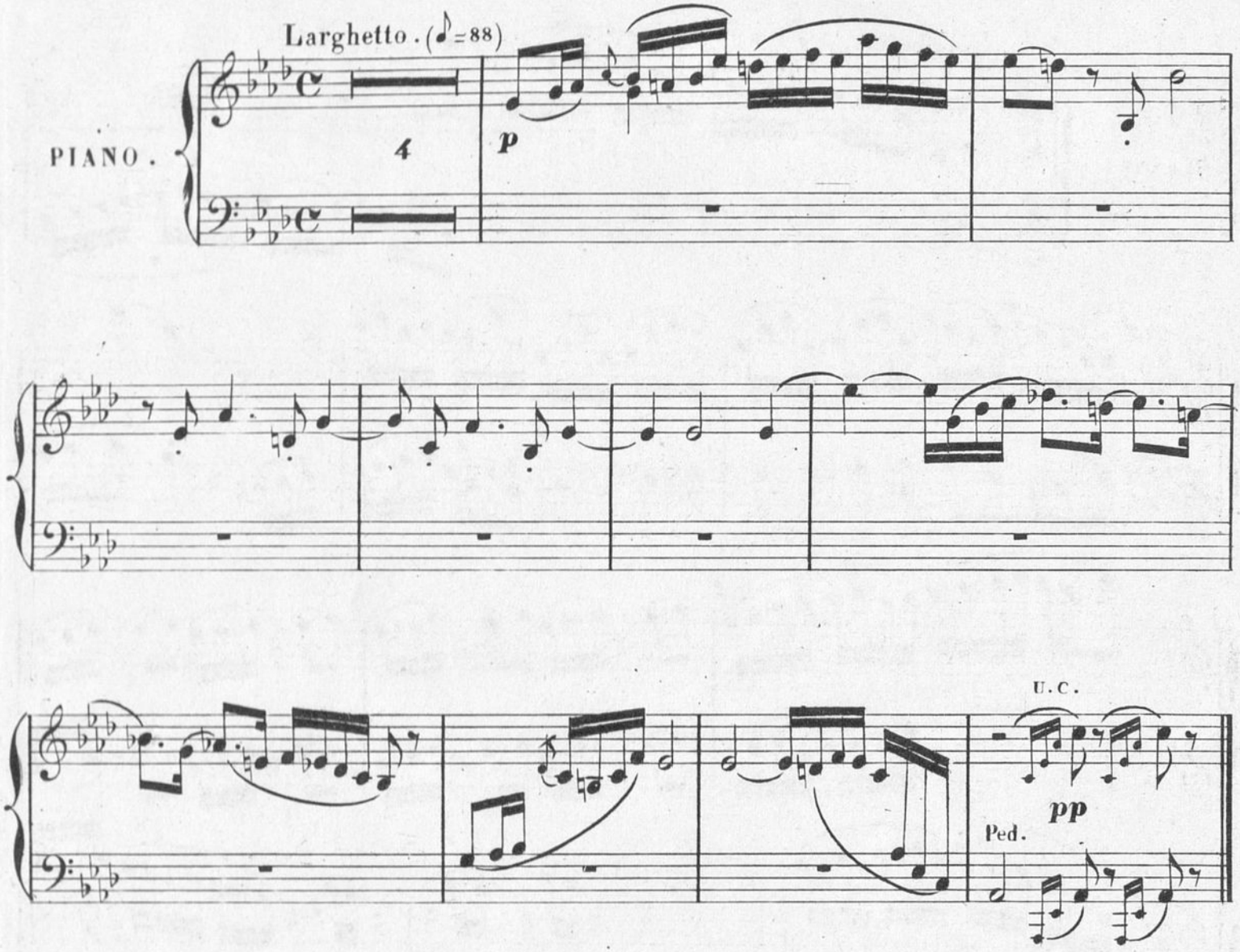
# RÊVERIE.

SUITE A 4 MAINS.

N°. 9.

HENRI REBER.

Op: 34.

PRIMA.
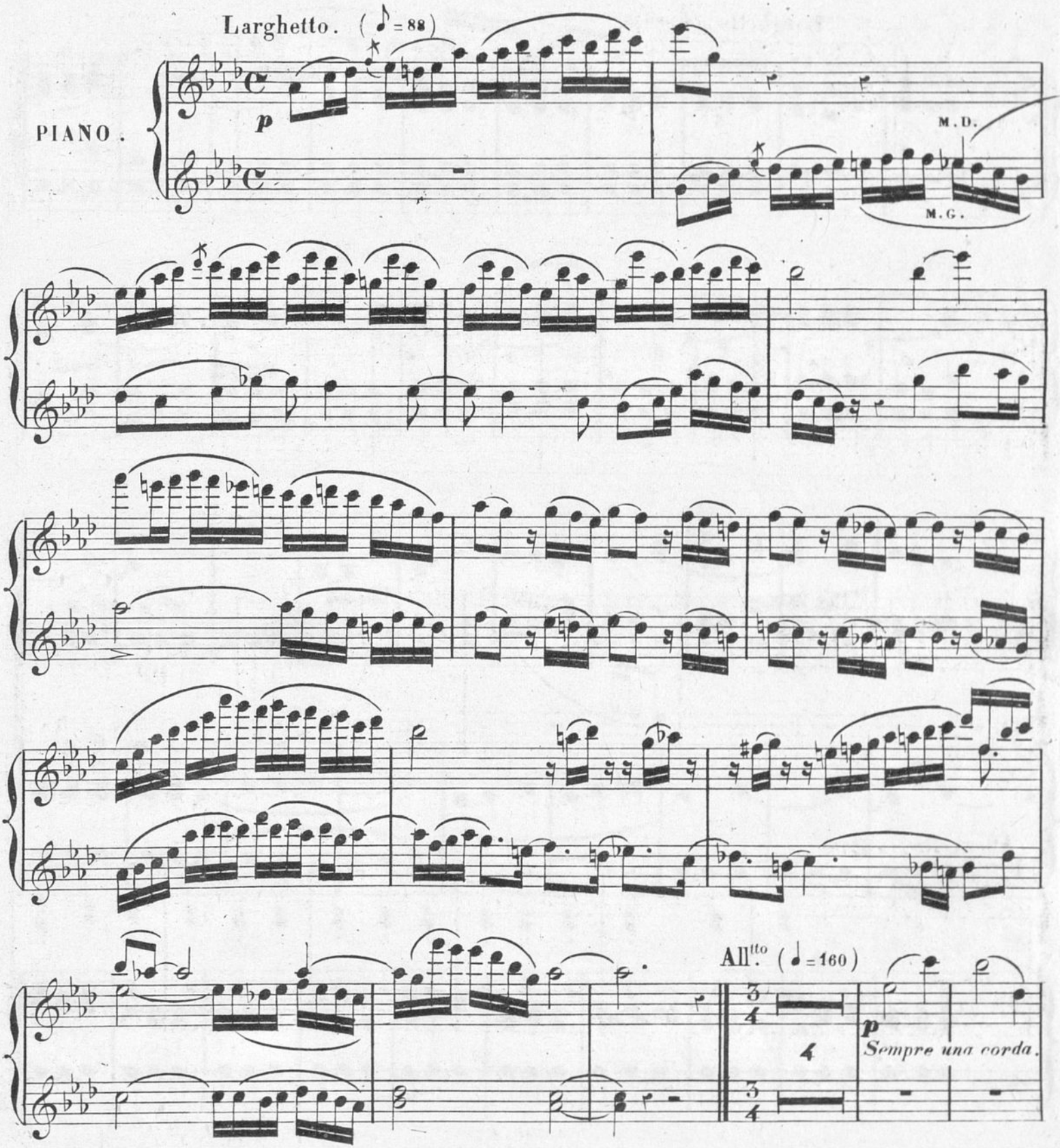
## SECONDA.
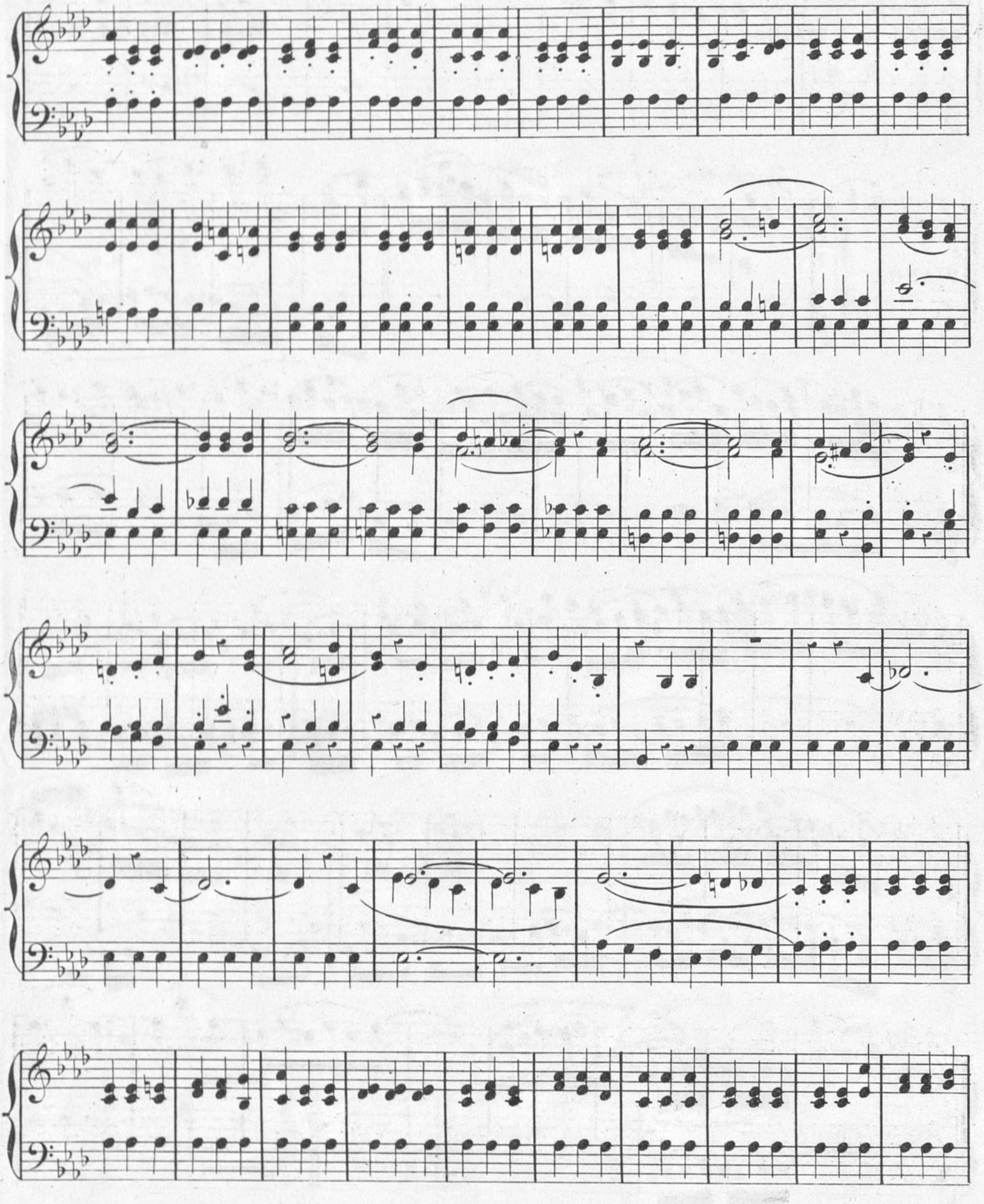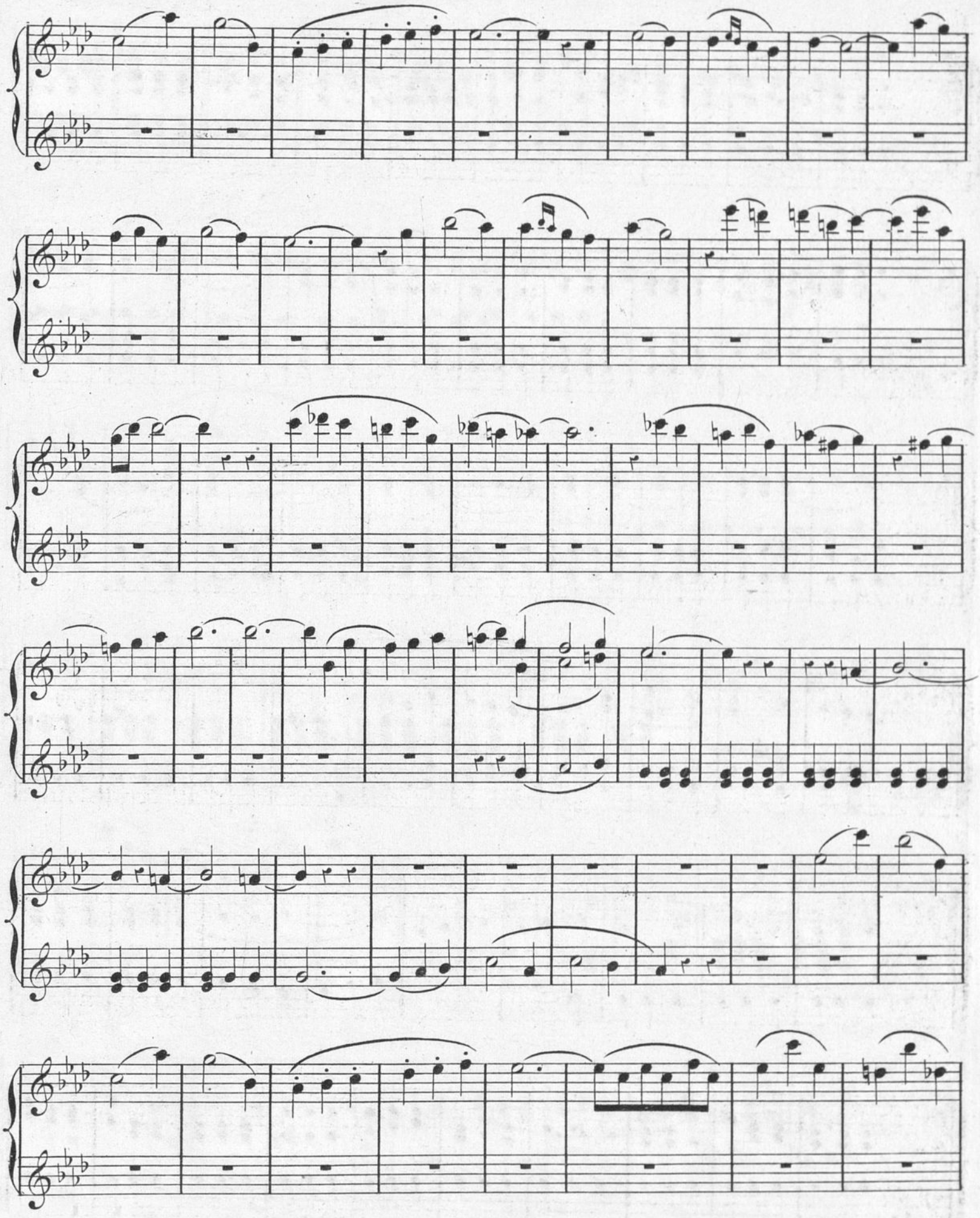
## SECONDA.
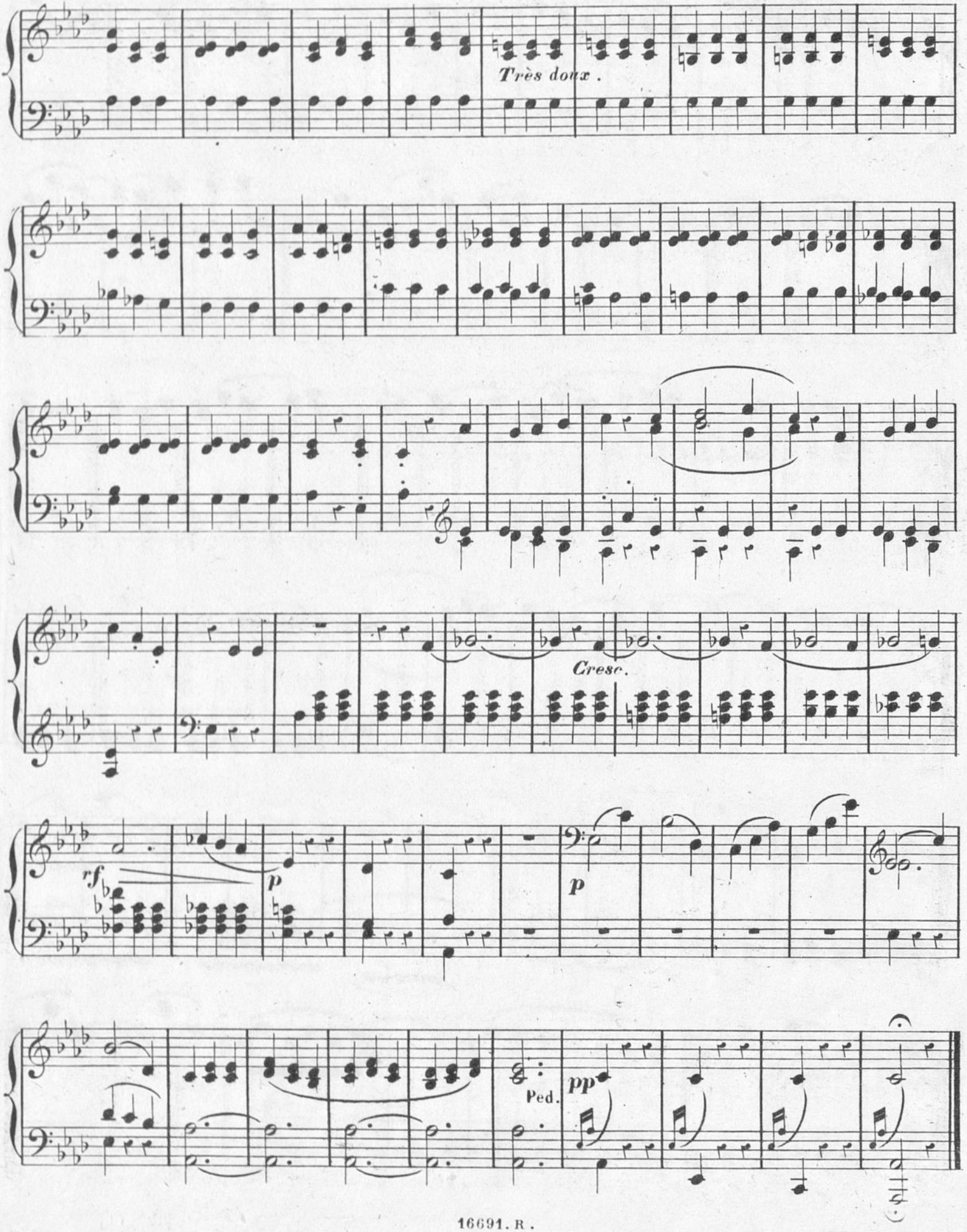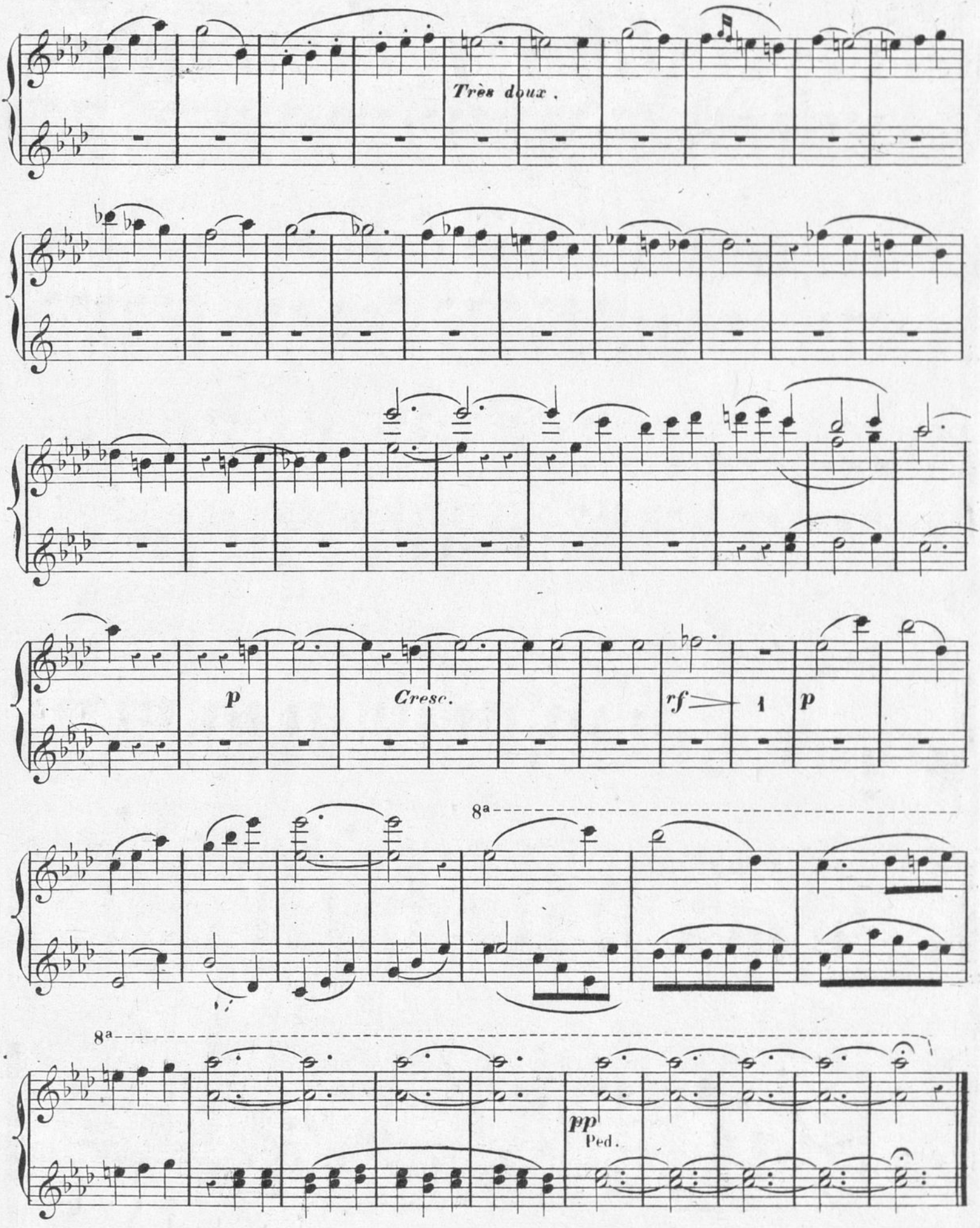
Très doux .
p
Cresc.
rf
1
p
8a
8a
pp
Ped.