A mon Sympathique Collegue et ami
HENRI PARADIS de l'Opéra.

Brillantes variations SUR LE CARNAVAL DE VENISE POUR Clarinette en si♭

avec accompagnement de

PIANO d'ORCHESTRE ou d'HARMONIE

PAR

PAUL JEANJEAN

1er Prix du Conservatoire National de Paris (1894).
Ex Clarinette Solo de la Musique de la Garde Républicaine
Clarinette Solo des Concerts classiques de Monte Carlo.

Clarinette et Piano:
Clarinette seule:

Ce morceau existe également
pour Clarinette Solo avec acct d'Harmonie
» » » » d'Orchestre

EDITIONS SALABERT, 22, Rue Chauchat, Paris. (IXe)
(Collection GAUDET)

Printed in France

BRILLANTES VARIATIONS

SUR

LE CARNAVAL DE VENISE

Avec accompagnement de PIANO.

PAR. **PAUL JEANJEAN**

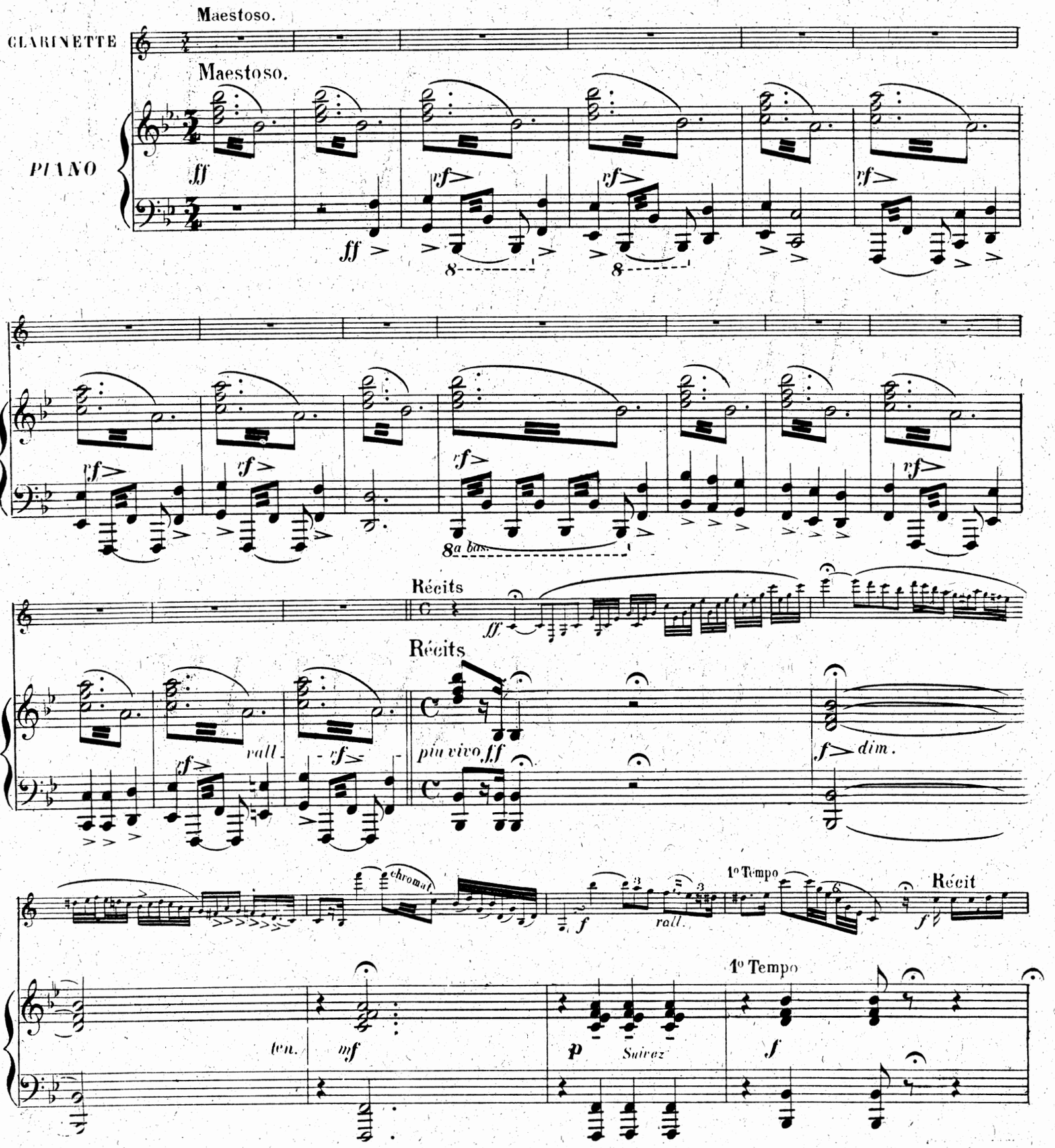

EDITIONS SALABERT, 22, Rue Chauchat, Paris. (IXe)
(Collection GAUDET)

3222. E. G.

Tous droits d'exécution, et de reproduction réser.

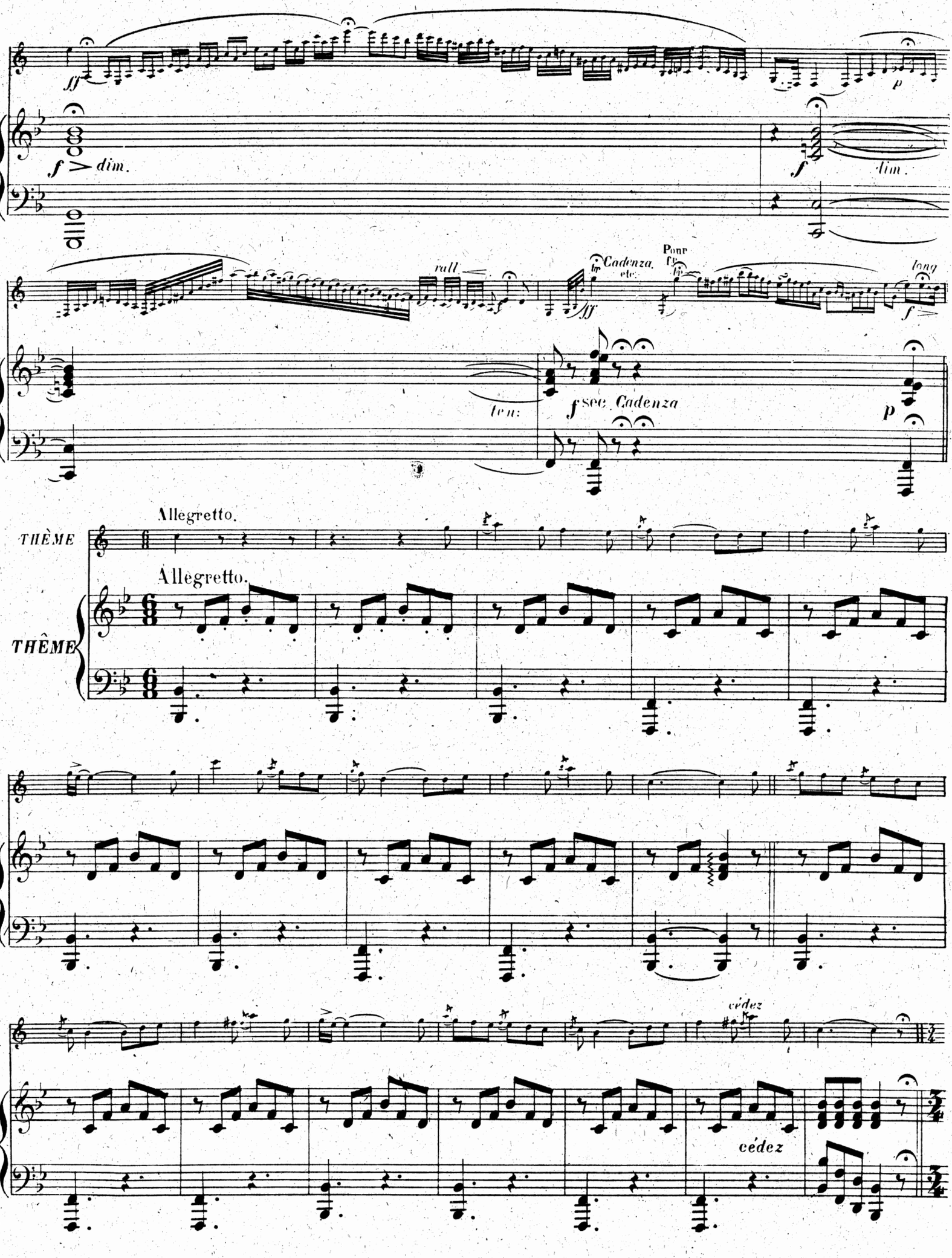
ff
p
f
dim.
f
dim.
rall
Cadenza
etc.
Pour
long
ten:
f sec Cadenza
p
Allegretto.
THÈME
Allegretto.
THÊME
cédez
cédez

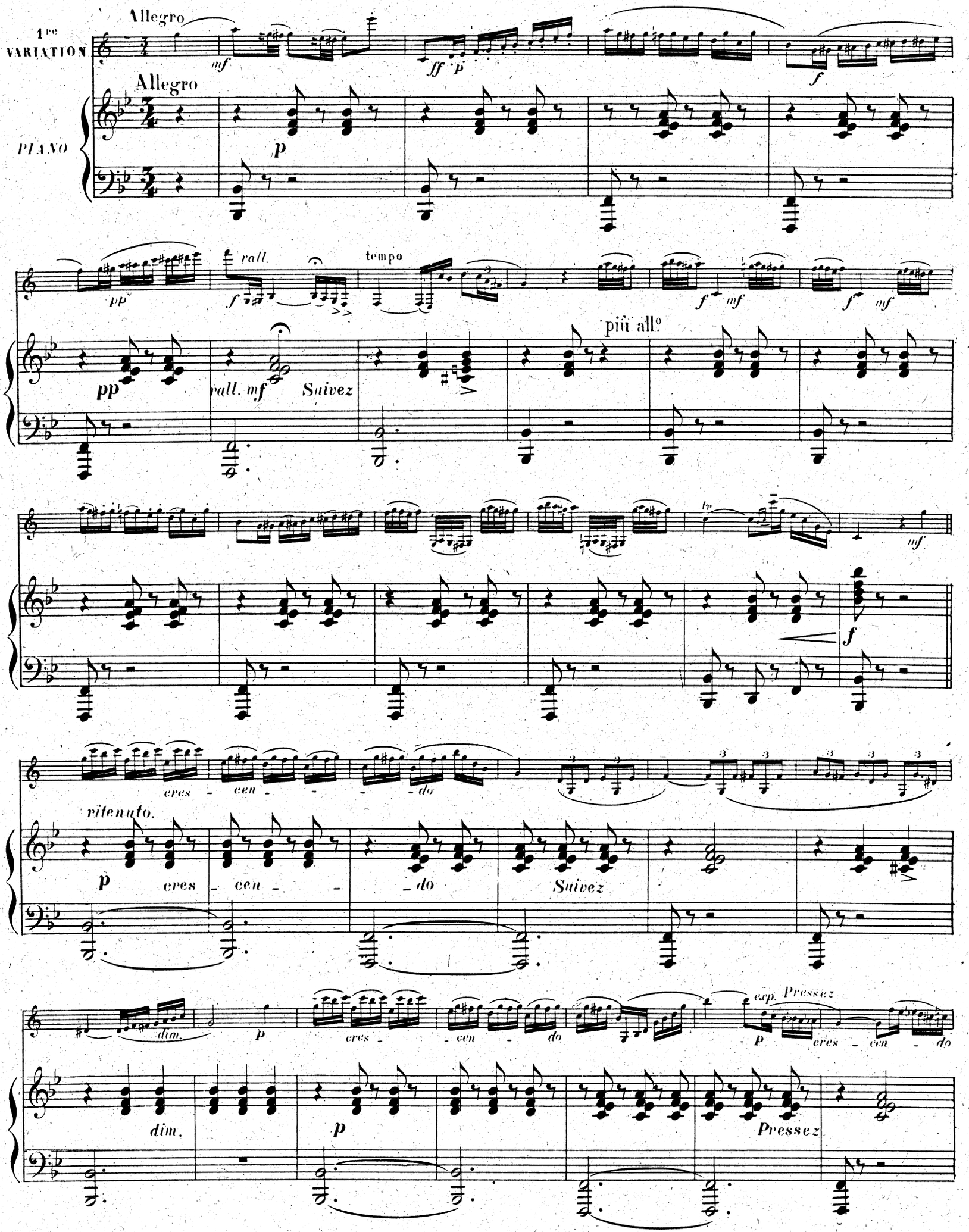
1re VARIATION
Allegro
mf
ff p
f
Allegro
PIANO
p
pp
rall.
f
tempo
f mf
f mf
pp
rall. mf
Suivez
più allo
tr
mf
f
cres - cen - do
ritenuto.
p
cres - cen - do
Suivez
dim.
p
cres - cen - do
cap. Pressez
p
cres - cen - do
dim.
p
Pressez

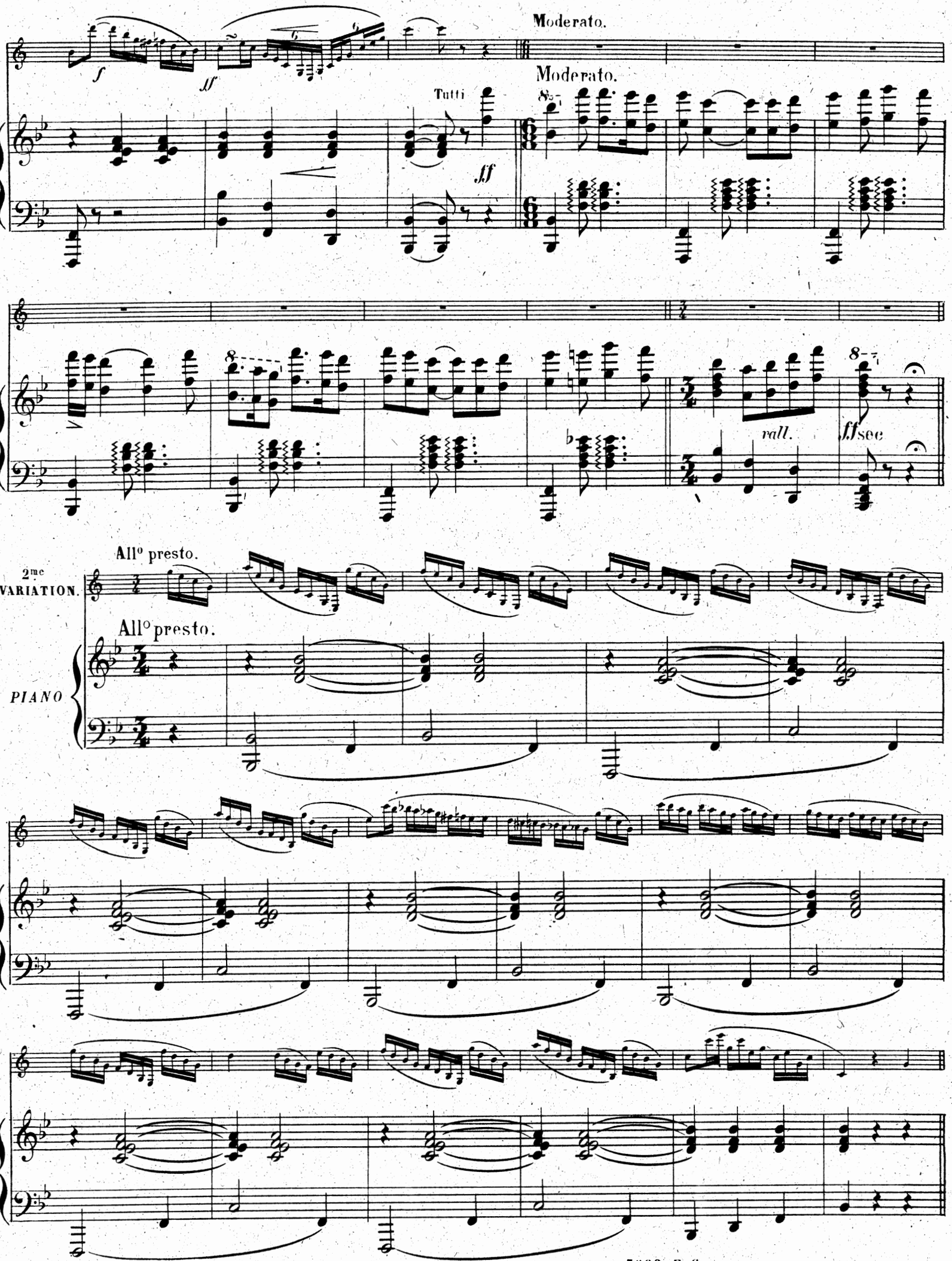
Moderato.
Moderato.
Tutti
rall.
ff sec
2me VARIATION.
Allo presto.
Allo presto.
PIANO

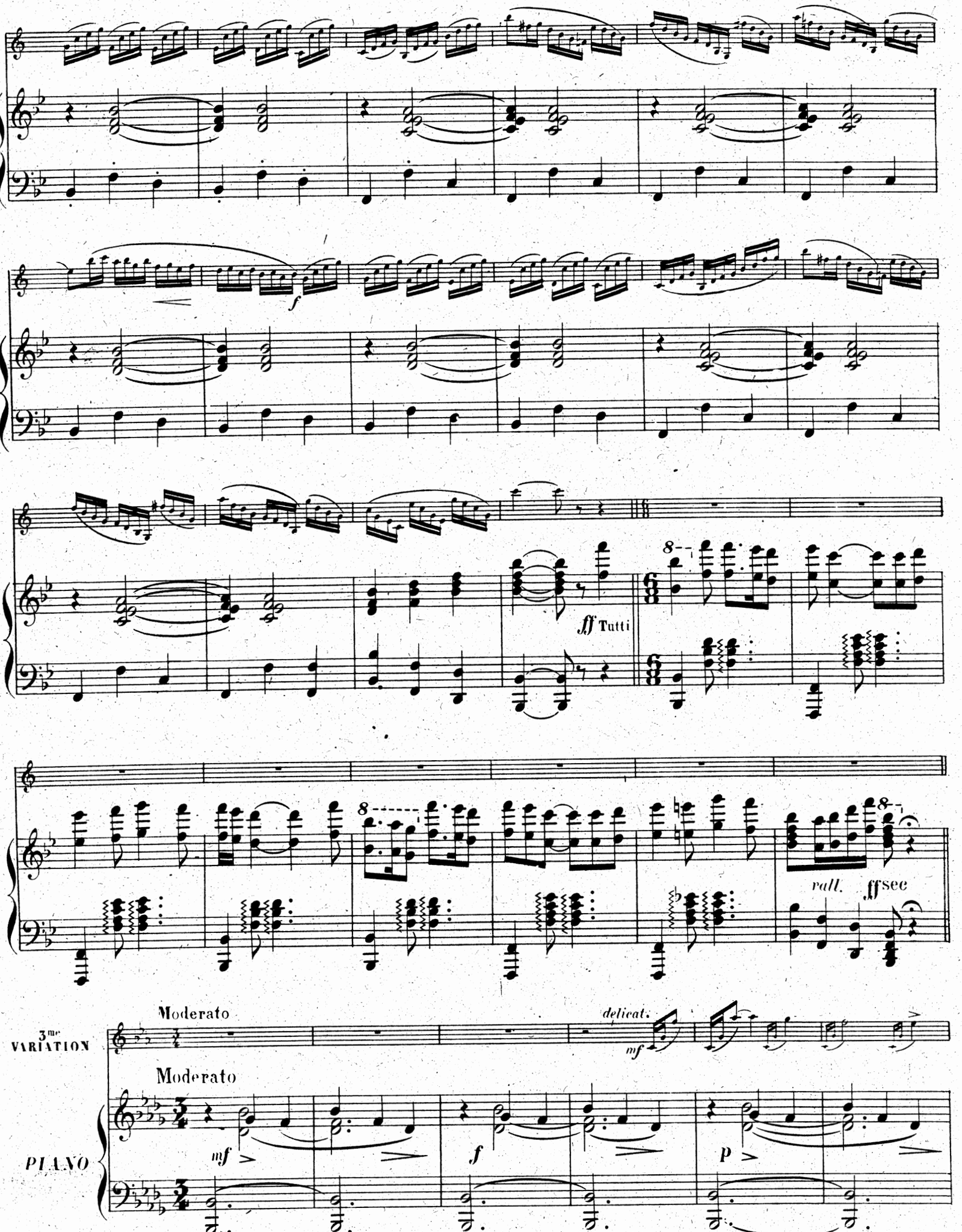
f
ff Tutti
8
rall.
ffsec
3me VARIATION
Moderato
delicat.
mf
Moderato
PIANO
mf
f
p

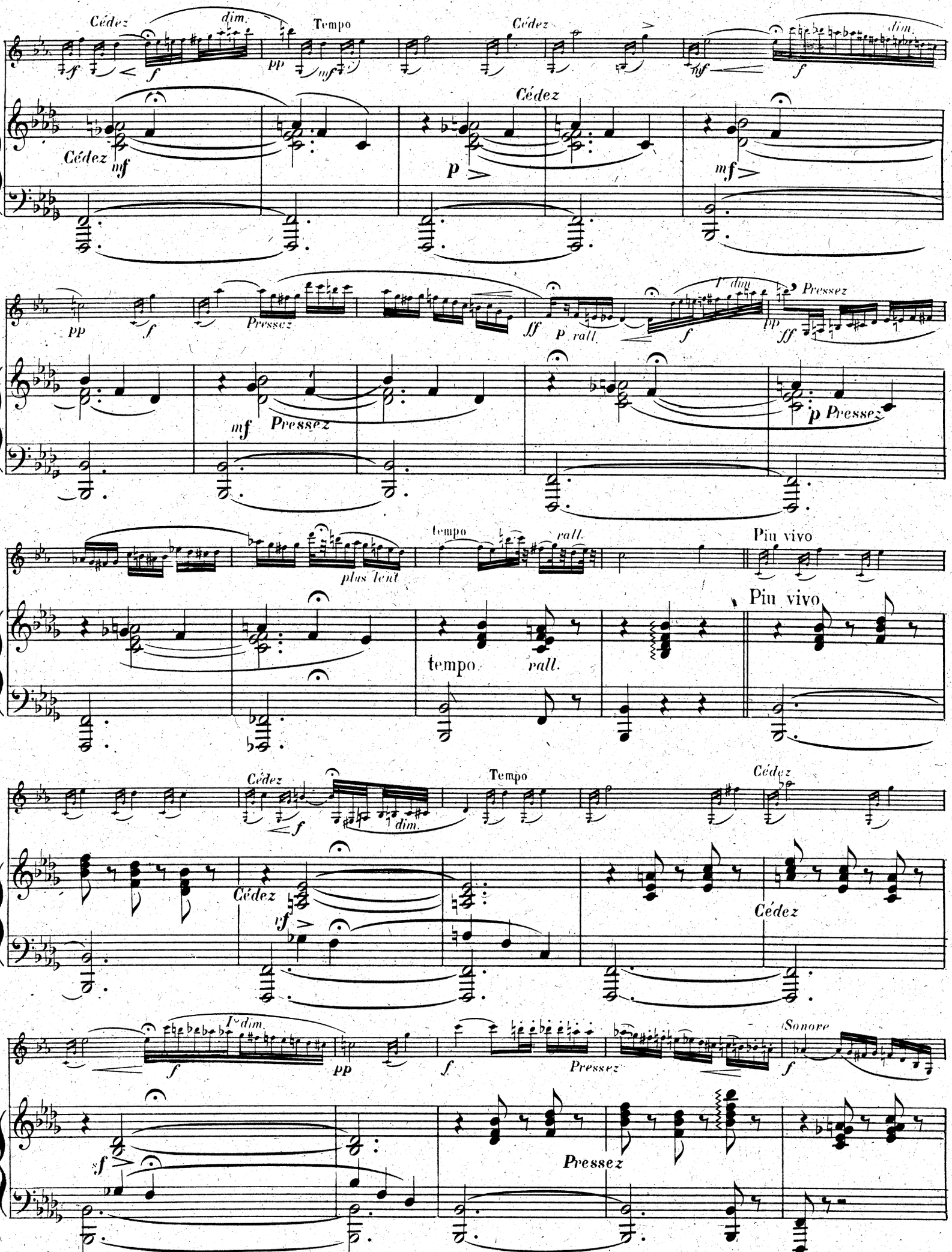
Cédez
dim.
Tempo
Cédez
dim.
Cédez
Cédez
Pressez
rall.
Pressez
Pressez
plus lent
tempo
rall.
Piu vivo
Piu vivo
tempo
rall.
Cédez
dim.
Tempo
Cédez
Cédez
Cédez
dim.
Pressez
Sonore
Pressez

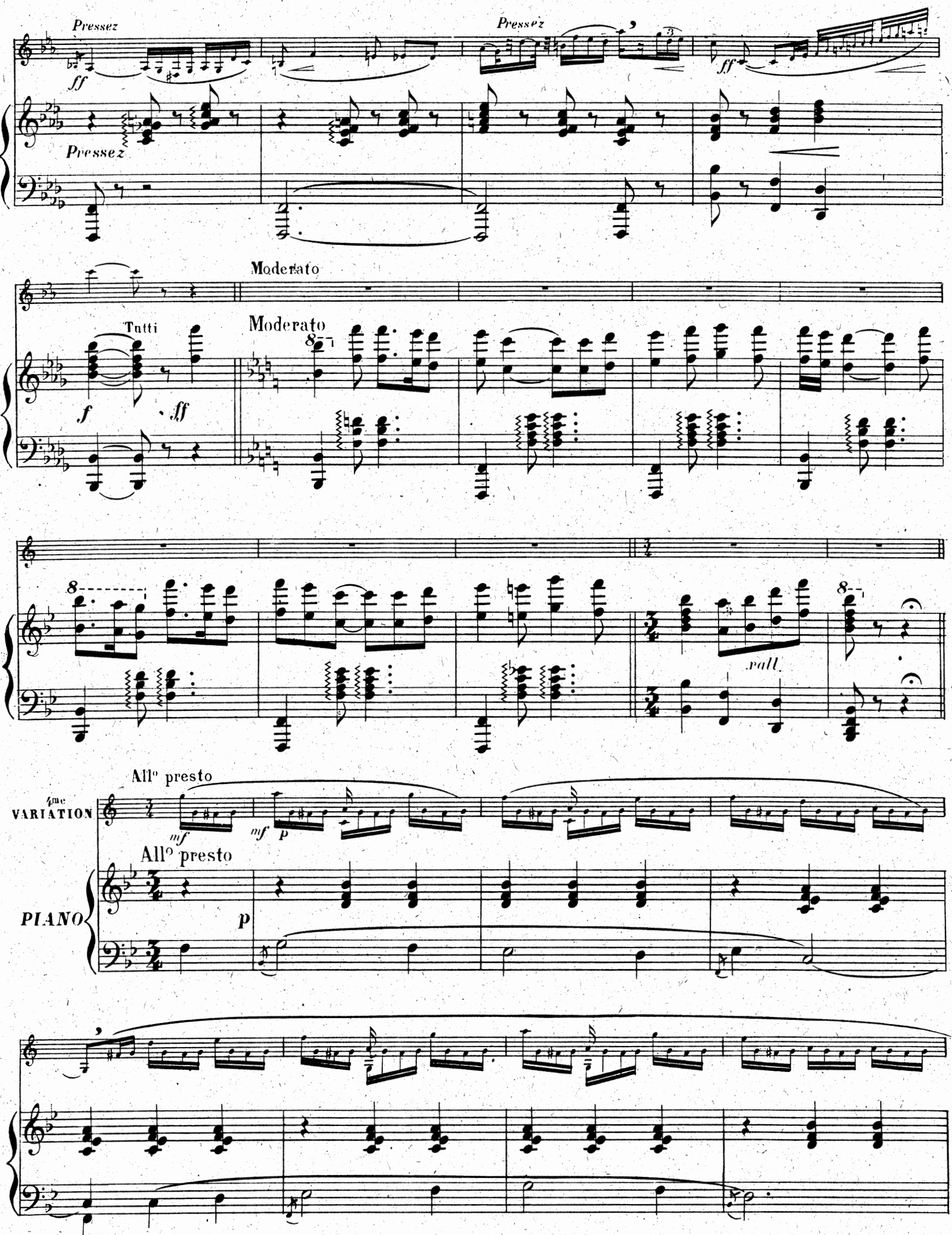
Pressez
ff
Pressez
Pressez
ff
Moderato
Tutti
f
ff
Moderato
8
8
8
rall.
4me VARIATION
All° presto
mf
mf
p
All° presto
PIANO
p

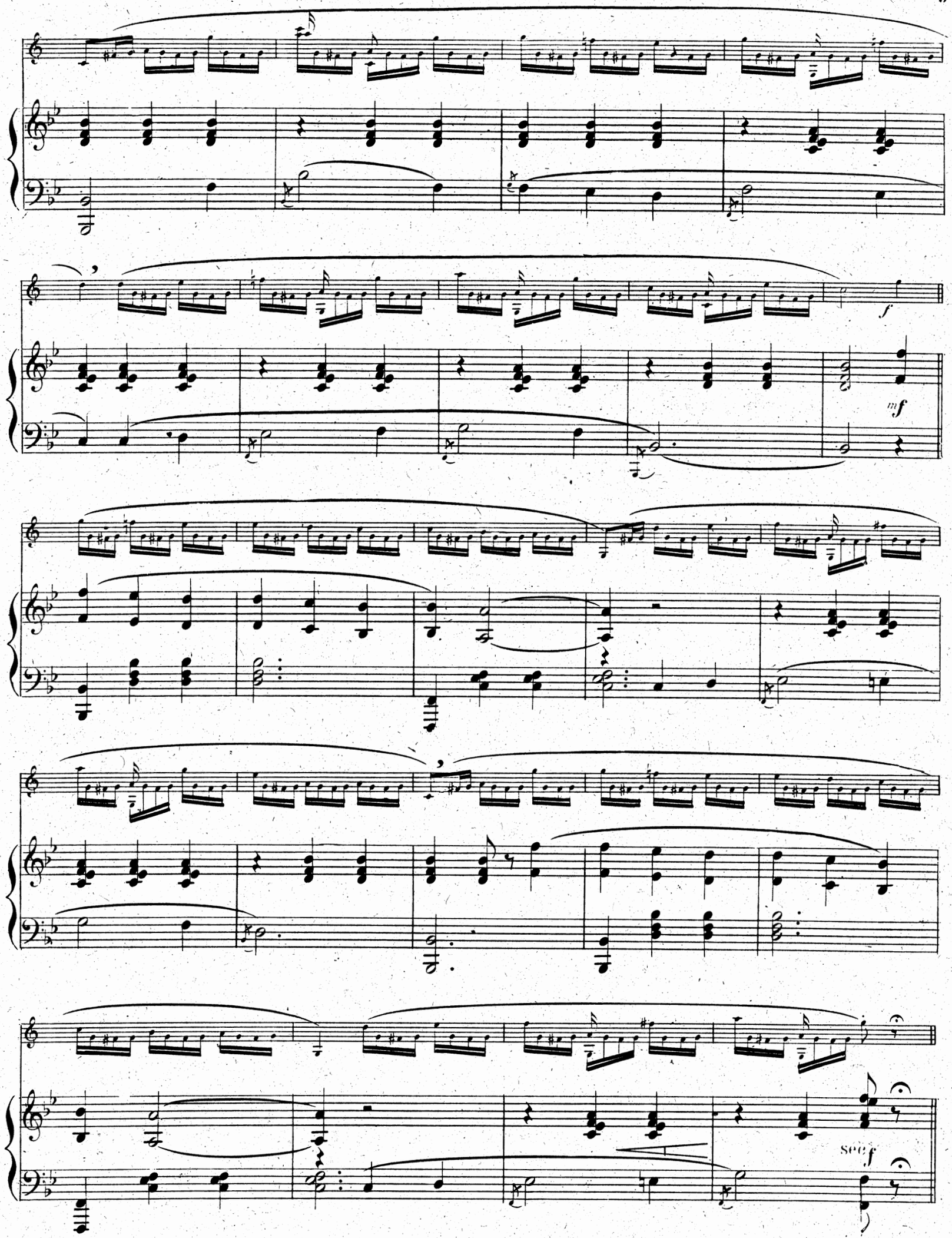
f
mf
sec f

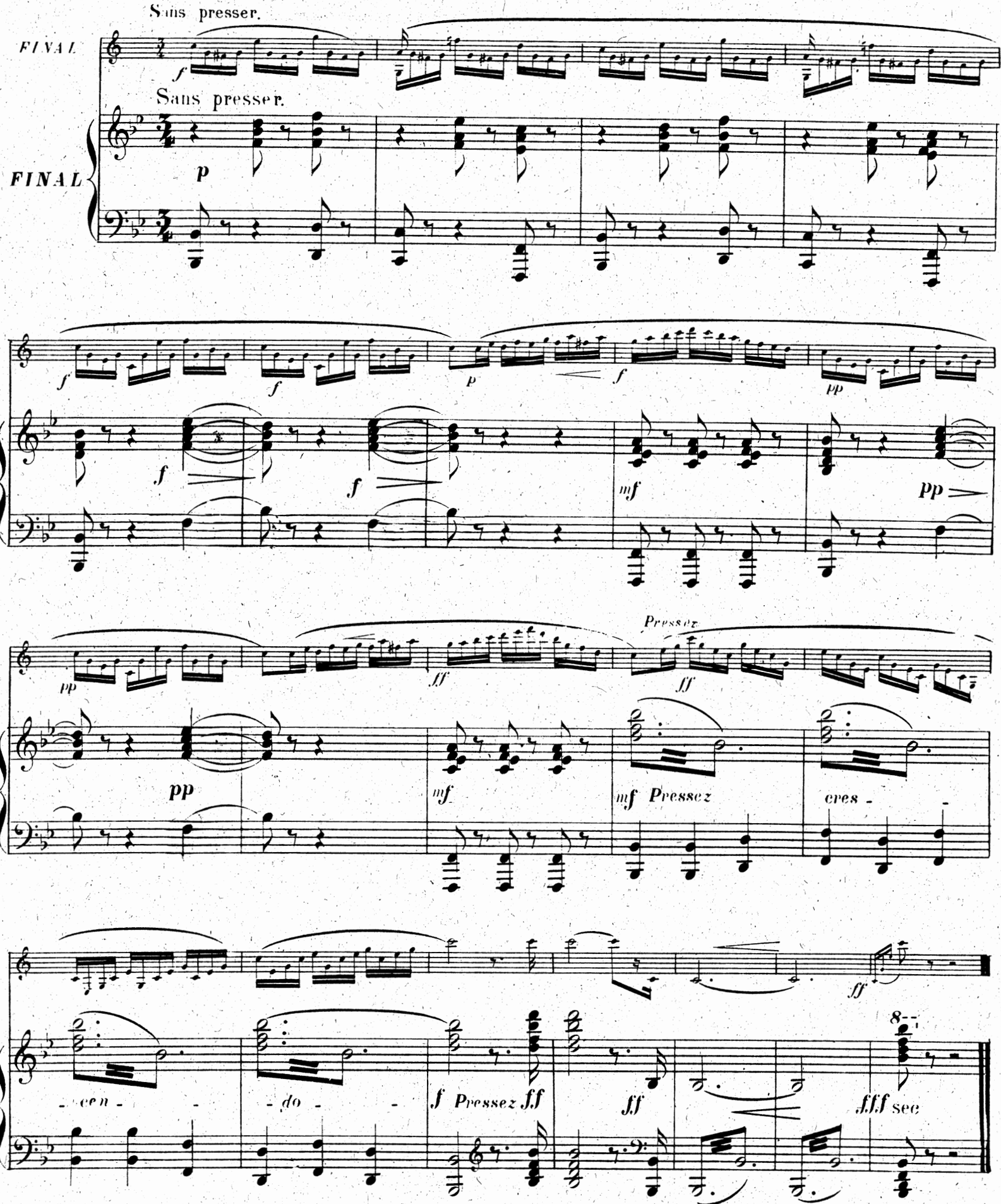
Sans presser.
FINAL
f
Sans presser.
FINAL
p
f
f
p
f
pp
f
f
mf
pp
pp
ff
Pressez
ff
pp
mf
mf Pressez
cres -
ff
- cen - - do -
f Pressez ff
ff
fff sec

Nouvelle Méthode pratique

POUR LA

CLARINETTE

PAR

L. BLÉMANT

Prix du Conservatoire National de Paris

Officier de l'Instruction publique

CHEF DE MUSIQUE DE L'ÉCOLE D'ARTILLERIE DE VINCENNES

1re partie, sans son complément		avec son complément
2e —	—	—
3e —	—	—
Complète, sans les compléments		avec les compléments

COMPLÉMENTS :

N° 1.— **Huit morceaux faciles et variés**, faisant suite à la première partie de la méthode.
Clarinette seule, Clarinette et piano,

N° 2.— **Vingt études mélodiques**, faisant suite à la deuxième partie de la méthode.
Clarinette seule,

N° 3.— **Quatre grands solos**, faisant suite à la troisième partie de la méthode.
Clarinette seule, Clarinette et piano.

EDITIONS SALABERT, 22, Rue Chauchat, Paris. (IXe)
(Collection GAUDET)

Droits d'exécution et de reproduction réservés pour tous pays
y compris la Suède, la Norvège et le Danemark
Copyright MCMXX by E. GAUDET