

Le premier arbre de la liberté fut planté par Dieu même sur le Golgotha.  
Le premier arbre de la liberté, c'est cette croix sur laquelle Jésus-Christ  
s'est offert en sacrifice pour la liberté, l'égalité et la fraternité du genre  
humain.  
Victor HUGO.

# GOLGOTHA

ORATORIO EN 3 PARTIES

SCÈNES BIBLIQUES

PAROLES DE

C. FRÉDRICX

MUSIQUE DE

**PAUL D'ACOSTA**

Propriété de l'auteur.

Tous droits d'exécution publique, de reproduction et d'arrangements réservés.

# GOLGOTHA

# GOLGOTHA.

## Oratorio en 3 parties.

SCÈNES BIBLIQUES.

### Les Rameaux.

Première partie.

Paul d'Acosta.

**PIANO.**

Lente maestoso.

Flûtes

Quatuor

Viol.

**SOPRANO.**

2<sup>nd</sup> SOPR.

Sur le sa - ble brû -

**TÉNORS.**

**BASSES.**

*p* Sur le sa - ble brû - lant de la Ju - dée an - ti - que

*Red. \**

Sopr. I.

sur le sa\_ble brû\_lant de la Ju\_dée an - ti - que

lant de la Ju\_dée an - ti - que sur le sa - ble brû - lant

sur le sa\_ble brû\_

lant de la Judée an - ti - que

Jé\_sus Jé\_sus marchait pen - sif

Jé\_sus Jé\_sus marchait pen - sif

Jé\_sus Jésus marchait pen\_sif

Demain Demain De\_main dit-il

Jé\_sus Jésus marchait pen\_sif

Demain Demain De\_main dit-il

Jé\_sus Jésus marchait pen\_sif

Demain Demain De\_main dit-il

divisi

Jésus. (Baryton.)  
*espressivo*

De-main Bethléhem chan-te - ra son plus joyeux can - ti - que De-

Harmonic

Jés.

Sopr. main Beth\_lé\_hem chan-te - ra son plus joyeux can - ti - que.

très doux.  
*pp* Jé\_sus marchait pen\_sif sur le sa\_ble brû\_

Tén. *pp* Jé\_sus marchait pen\_sif sur le sa\_ble brû\_

Bas. *pp* Jé\_sus marchait pen\_sif sur le sa\_ble brû\_

Jésus.

De-main ——— Beth\_lé\_hem chan - te -

lant de la Ju\_dée an - ti - que Jé - sus mar\_chait pen -

lant de la Ju\_dée an - ti - que Jé - sus mar\_chait pen -

lant de la Ju\_dée an - ti - que Jé - sus mar\_chait pen -

4 Jésus.

Sopr. ra son plus joyeux can - ti - que.

Tén. *sif.* Jé - sus marchait pen - sif sur le sa - ble brû - lant de la Ju -

Bas. *sif.* Jé - sus marchait pen - sif sur le sa - ble brû - lant de la Ju -

Jés. beaucoup d'expression *p*

De - main les fils

dée an - ti - que Jé - sus Jé - sus marchait pen - sif.

dée an - ti - que Jé - sus Jé - sus marchait pen - sif.

dée an - ti - que Jé - sus Jé - sus marchait pen - sif.

Flûtes

Harpe

*pp rall.*

Jés.

de Ju - da vers moi ten - dront la main De -

Harpe

*pp rall.*

Jés.

main Beth - lé - hem chan - te - ra son

Harpe

plus joy - eux can - ti - que et

Harpe

les fils de Ju - da vers moi vers moi ten - dront la

Jés. Andantino poco allegretto.

Sopr. main.

Tén. Il pren - dra des ra - meaux l'em - blè - me pa - ci - fi - que.

Bas. Il pren - dra des ra - meaux l'em - blè - me pa - ci - fi - que.

Andantino poco allegretto.

*p*  
Il pren - dra des ra - meaux l'em - blè - me pa - ci - fi - que

*p*  
Il pren - dra des ra - meaux l'em - blè - me pa - ci - fi - que

*p*  
Il pren - dra des ra - meaux l'em - blè - me pa - ci - fi - que

*f* *p*  
mais non le scep - tre d'or du mo - nar - que in - hu - main.

*f* *p*  
mais non le scep - tre d'or du mo - nar - que in - hu - main.

*f* *p*  
mais non le scep - tre d'or du mo - nar - que in - hu - main.

*f* *p* { Sopr. Très  
Alto. *p* doux

Et dans Jé - ru - sa - lem la ci - té ma - gni - fi - que. Les

*f* *p*  
Et dans Jé - ru - sa - lem la ci - té ma - gni - fi - que.

*f* *p*  
Et dans Jé - ru - sa - lem la ci - té ma - gni - fi - que.

Sopr. Alto.

Tén. vier - ges sè - me - ront des fleurs. \_\_\_\_\_ les

Bas.

Harpe

vier - ges sè - me - ront des fleurs. \_\_\_\_\_ Les

Bas.

vier - ges sè - me - ront des fleurs. Sè - me - ront des fleurs

Bas.

*p* sur son che - min  
*pp* les vier - ges se - me - ront des fleurs.

Harpe

Red.

Les vier - ges se - me -

Harpe

Red.

ront des fleurs Les vier - ges

Harpe

Red.

Et dans Jérusalem la cité magnifique.

Et dans Jérusalem la cité magnifique.

*trem.*

Et dans Jérusalem la cité magnifique les

Et dans Jérusalem la cité magnifique les

Et dans Jérusalem la cité magnifique les

*Largamente.*

vierges sèmeront des fleurs. Les

vierges sèmeront des fleurs. Les

vierges sèmeront des fleurs. Les

*Largamente.*

vier - ges sè - me - ront des fleurs.

vier - ges sè - me - ront des fleurs.

vier - ges sè - me - ront des fleurs.

Les vier - ges sè - me - ront des fleurs sè - me - ront des fleurs sur son che -

Les vier - ges sè - me - ront des fleurs sè - me - ront des fleurs sur son che -

Les vier - ges sè - me - ront des fleurs sè - me - ront des fleurs sur son che -

ront des fleurs sè - me - ront des fleurs sur son che -

ront des fleurs sè - me - ront des fleurs sur son che -

ront des fleurs sè - me - ront des fleurs sur son che -

*rall.* *rit.*

Allegro marcato con molto allegro.  $\text{♩} =$

min. A l'as - pect du pro - phè -

min. A l'as - pect du pro - phè -

min. A l'as - pect du pro - phè -

Allegro marcato con molto allegro.  $\text{♩} =$

te u - ne cla - meur im - men - se

te u - ne cla - meur im - men - se

te u - ne cla - meur im - men - se

te u - ne cla - meur im - men - se

te u - ne cla - meur im - men - se

te u - ne cla - meur im - men - se

à l'as - pect du pro - phè - te u - ne cla -

à l'as - pect du pro - phè - te u - ne cla -

à l'as - pect du pro - phè - te u - ne cla -

à l'as - pect du pro - phè - te u - ne cla -

à l'as - pect du pro - phè - te u - ne cla -

à l'as - pect du pro - phè - te u - ne cla -

à l'as - pect du pro - phè - te u - ne cla -

à l'as - pect du pro - phè - te u - ne cla -

à l'as - pect du pro - phè - te u - ne cla -

meur im - men - se.

meur im - men - se.

meur im - men - se.

De la ci - té des Rois.

De la ci - té des

De la ci - té des

un - ne cla - meur im - men - se a trou -

Rois clameur im - men - se a trou -

Rois clameur im - men - se a trou -

The third system concludes the page. The vocal lines have lyrics 'un - ne cla - meur im - men - se a trou -' and 'Rois clameur im - men - se a trou -'. The piano accompaniment features some triplet figures in the right hand and continues with its characteristic rhythmic accompaniment.

blé le si - len - - ee. Car sou - dain mil - le

blé le si - len - - ee. Car sou - dain mil - le

blé le si - len - - ee. Car sou - dain mil - le

cris de joie - ont é - cla - té

cris de joie - ont é - cla - té

cris de joie - ont é - cla - té

The second system continues the vocal and piano parts. The lyrics are 'cris de joie - ont é - cla - té'. The piano accompaniment includes a prominent melodic line in the right hand, often marked with accents, and a supporting bass line. There is a double bar line in the middle of the system.

mil - le cris de joi - - e ont é - cla - té.

mil - le cris de joi - - e ont é - cla - té.

mil - le cris de joi - - e ont é - cla - té

mil - le cris de joie ont

mil - le cris de joie ont

mil - le cris de joie ont

é - cla - té mil - le cris de

é - cla - té mil - le cris de

é - cla - té mil - le cris de

joie ont é - cla - té. Sa -

joie ont é - cla - té. Sa -

joie ont é - cla - té. Sa -

The piano accompaniment concludes with a final chord in the right hand and a rhythmic pattern in the left hand.

lut sa - lut à l'hom - me Dieu.

lut sa - lut à l'hom - me Dieu. Sa - lut à

lut sa - lut à l'hom - me Dieu.

Les Sopr. unisson.

Sa - lut Sa - lut à l'hom - me Dieu.

l'hom - me Dieu.

The second system continues the vocal and piano parts. It includes a section for Soprano unison. The piano accompaniment continues with the same rhythmic pattern.

*fff* Sa - lut à l'hom - me

*fff* Sa - lut à l'hom - me

*fff* Sa - lut à l'hom - me

Dieu.

Dieu.

Dieu.

*ff*  
Sa - lut.

*ff*  
Sa - lut.

*ff*  
Sa - lut.

*Adagio espressivo.*

*di canto benemerito*

*Red.* \* *Red.* \* *Red.* \*

Sopr. Sa - lut sa - lut à l'homme - Dieu des\_cen\_du des\_cen-du sur la

Alto. Sa - lut. Sa - lut. Sa - lut.

Tén. Sa - lut. Sa - lut. Sa - lut.

Bas. Sa - lut. Sa - lut. Sa - lut.

V. L.

Sopr. ter - re.

Alto. Sa - lut à l'homme - Dieu des\_cen\_du sur la ter - re

Sopr. Sa - lut à l'homme - Dieu des\_cen\_du sur la ter - re

Tén. Sa - lut à l'homme - Dieu des\_cen\_du sur la ter - re

Bas. Sa - lut à l'homme - Dieu des\_cen\_du sur la ter - re

Cuivres VI.

Pour don-ner aux en-fants du peu-ple pro-lé-tai-re

Pour don-ner aux en-fants du peu-ple pro-lé-tai-re

Pour don-ner aux en-fants du peu-ple pro-lé-tai-re

*molto crescendo*

pour don-ner aux en-fants du peu-ple pro-lé-tai-re. Les-pé-

pour don-ner aux en-fants du peu-ple pro-lé-tai-re. Les-pé-

pour don-ner aux en-fants du peu-ple pro-lé-tai-re. Les-pé-

*ff*

ran-ce les-pé-ran-ce l'a-mour. — La foi - la cha-ri-

*ff*

ran-ce les-pé-ran-ce l'a-mour. — La foi - la cha-ri-

*ff*

ran-ce les-pé-ran-ce l'a-mour. — La foi - la cha-ri-

**TUTTI**

*ff*

té, l'es-pérance et la-mour. Sa-lut à l'homme-

té, l'es-pérance et la-mour. Sa-lut à l'homme-

té, l'es-pérance et la-mour. Sa-lut à l'homme-

Dieu sa-lut à l'homme - Dieu.

Dieu sa-lut à l'homme - Dieu.

Dieu sa-lut à l'homme - Dieu.

Gloi-re Gloi-re Gloire à l'homme - Dieu.

Gloi-re Gloi-re Gloire à l'homme - Dieu.

Gloi-re Gloi-re Gloire à l'homme - Dieu.

Très soutenu

Dans le lointain

*p* Ut su-pre-mæ noe-te coen-æ

*p* Ut su-pre-mæ noe-te coen-æ

*p* Ut su-pre-mæ noe-te coen-æ

re\_cum\_bens cum fra-tri-bus ei-bum tur-bae Du-o de-nae

re\_cum\_bens cum fra-tri-bus ei-bum tur-bae Du-o de-nae

re\_cum\_bens cum fra-tri-bus ei-bum tur-bae Du-o de-nae

se dat su is ma-ni-bus.

se dat su is ma-ni-bus.

se dat su is ma-ni-bus.

V. L.

re\_cum\_bens cum fra-tri-bus ei-bum tur-bae Du-o de-nae

re\_cum\_bens cum fra-tri-bus ei-bum tur-bae Du-o de-nae

re\_cum\_bens cum fra-tri-bus ei-bum tur-bae Du-o de-nae

se dat su is ma-ni-bus.

se dat su is ma-ni-bus.

se dat su is ma-ni-bus.

V. L.

se dat su is ma-ni-bus.

se dat su is ma-ni-bus.

se dat su is ma-ni-bus.

V. L.

Ut su - pre - mae

Ut su - pre - mae

Ut su - pre - mae

noc - te coen - aere - cum - bens eum fra - tri - bus

noc - te coen - aere - cum - bens eum fra - tri - bus

noc - te coen - aere - cum - bens eum fra - tri - bus

ei - bum tur - bae du - o de - nae se dat su is ma - ni -

ei - bum tur - bae du - o de - nae se dat su is ma - ni

ei - bum tur - bae du - o de - nae se dat su is ma - ni

The third system concludes the page with the lyrics "ei - bum tur - bae du - o de - nae se dat su is ma - ni". The vocal parts and piano accompaniment continue, maintaining the musical and lyrical flow established in the previous systems.

# Le Calvaire.

Larghetto.

Seconde partie.

*Très lent et bien soutenu*

Sopr. 1. 2.

bus.

Tén.

bus.

Bas.

bus.

Larghetto.

*pp*

Peu-ple chré-

*ppp*

Peu-ple chré-

peu-ple chré-tien voi-ci le jour- voi-ci le jour mar-

tien peu-ple voi-ci le jour- voi-ci le jour mar-

tien peu-ple voi-ci le jour- voi-ci le jour mar-

*pp*

*pp*

*ppp*

qué par les di-vins o-ra-cles Peu-ple chré-tien voi-ci le

qué par les di-vins o-ra-cles Peu-ple chré-tien voi-ci le

qué par les di-vins o-ra-cles Peu-ple chré-tien voi-ci le

*pp*

*pp*

*pp*

jour mar - qué par les o - ra - eles. Le  
 jour mar - qué par les o - ra - eles. Le  
 jour mar - qué par les o - ra - eles. Le

*ff*  
*ped.* \* *ped.* \*

jour où l'homme Dieu mit fin à ses mi - ra - eles par le mi - ra - cle de l'a -  
 jour où l'homme Dieu mit fin à ses mi - ra - eles par le mi - ra - cle de l'a -  
 jour où l'homme Dieu mit fin à ses mi - ra - eles par le mi - ra - cle de l'a -

*pp* *f* *rit.*  
*pp* *f* *rit.*  
*pp* *f* *rit.*

mour. Juifs et Romains que la fureur ras -  
 mour. Juifs et Ro - mains Juifs que la fureur ras -  
 mour. Juifs que la fureur ras -

*p*  
*pp*

sem - ble. Juifs et Ro - mains que la fu reur ras - sem - ble.

sem - ble.

sem - ble. Juifs et Ro -

Juifs et Ro\_mains que la fu - reur ras -

Juifs et Ro\_mains que la fu - reur ras -

mains que la fureur ras - sem - ble. Juifs et Ro\_mains que la fu - reur ras -

sem - ble.

sem - ble.

sem - ble.

Sur u - ne croix entre le

Sur u - ne croix entre le

Sur u - ne croix Sur u - ne croix entre le

And.  $\sigma$

eiel — qui ton - ne et la ter - re qui trem - ble Jé -

eiel — qui ton - ne et la ter - re qui trem - ble Jé -

eiel — qui ton - ne et la ter - re qui trem - ble Jé -

*p* *ff* *p*

*ff*

sus de - meu - re sus - pen - du.

sus de - meu - re sus - pen - du.

sus de - meu - re sus - pen - du.

*pp* *p* *pp* *pp*

2<sup>nd</sup> Sopr.

Fils de Ca - ïn pleu -

*très lent*

Sur le sang d'A - bel ré - pan - du fils de Ca - ïn pleu -

rons en - sem - ble pleurons en - sem - ble pleurons en - sem - ble

pleurons en - sem - ble pleurons en - sem - ble

rons en - sem - ble pleurons en - sem - ble pleurons en - sem - ble

*f* pleu - rons en - sem - ble *pp* fils de Ca - ïn pleu - rons en - sem - ble

*f* pleu - rons en - sem - ble *pp* fils de Ca - ïn pleu - rons en - sem - ble

*f* pleu - rons en - sem - ble *pp* fils de Ca - ïn pleu - rons en - sem - ble

*pp*

Solo Ténor.

De - bout de - bout près

tutti Basses

de l'ar - bre san - glant Ma - rie u - nit sa plain - te.

*pp*

*très doux*  
CHŒUR.

Et le

Debout près de l'arbre sanglant Ma - rie u - nit sa plain - te Et le

*pp*

Et le

cœur de la mè - re et le cœur de l'en - fant sont per - cés des  
 cœur de la mè - re et le cœur de l'en - fant sont per - cés des  
 cœur de la mè - re et le cœur de l'en - fant sont per - cés des

*p* *rall.* *p*

mê - mes é - pi - nes.  
 mê - mes é - pi - nes.  
 mê - mes é - pi - nes.

*cresc.*

Allegretto.

Pi - la - te au pré - toi - re en - fer - mé  
 Pi - la - te la - ve sa  
 Pi - la - te la - ve sa

*f*

Allegretto.

*lent pp* Les dis - ci - ples sont loin

*rit.* main qui sai - gne en - co - re. *lent* Les dis - ci - ples sont loin

main qui sai - gne en - co - re. *lent* Les dis - ci - ples sont loin

*lent p*

*ped.*

*Lento.* Les dis - ci - ples sont loin.

*Ténor Solo.* Les dis - ci - ples sont loin. *plus fort* Un seul le bien ai - mé

Les dis - ci - ples sont loin.

*Lento.*

*rall.*

un seul le bien ai - mé un seul le bien ai - mé.

*f*

*rall.*

Adagio molto espressivo.

Ténor Solo *f*

Un seul le bien ai - mé res - te fi - dè - le à l'op - pri -

Adagio molto espressivo.

mé Jé - sus par l'a - mour con - su -

*f* mé é - tan - che dans le fiel la soif qui le dé - vo - re *p*

## Allegro-Commodo.

Le peu - ple i - vre de sang s'é - erie en ru - gis -

Le peu - ple i - vre de sang s'é - erie en ru - gis -

Le peu - ple i - vre de sang s'é - erie en ru - gis -

Piano accompaniment for the second system, showing treble and bass clefs with chordal textures.

sant s'é - erie en ru - gis - sant com - me la bê - te

sant s'é - erie en ru - gis - sant com - me la bê - te

sant s'é - erie en ru - gis - sant com - me la bê - te

Piano accompaniment for the third system, showing treble and bass clefs with chordal textures.

fau - ve: Nous croy - rons s'il des - cend

fau - ve: Nous croy - rons s'il des - cend

fau - ve: Nous croy - rons s'il des - cend

*rall.* *rit.* s'il est Dieu qu'il se sau - ve.

*rall.* *rit.* s'il est Dieu qu'il se sau - ve.

*rall.* *rit.* s'il est Dieu qu'il se sau - ve.

*tr.* *rit.*

*très lent* *très expressif* *molto cresc.* *p*

Mais sans ré - pondre à leurs dé - fis Dans un der - nier a - dieu l'im - puis - sant du Cal -

Mais sans ré - pondre à leurs dé - fis Dans un der - nier a - dieu l'im - puis - sant du Cal -

Mais sans ré - pondre à leurs dé - fis Dans un der - nier a - dieu l'im - puis - sant du Cal -

*très lent*

vai - re é - tan - che sa soif a - mè - re é - tan - che sa soif a - mè - re  
 vai - re é - tan - che sa soif a - mè - re é - tan - che sa soif a - mè - re  
 vai - re é - tan - che sa soif a - mè - re

Il re - gar - de St Jean, il re - gar - de Ma - ri - e: Fem - me voi - là ton fils et  
 Il re - gar - de St Jean, il re - gar - de Ma - ri - e: Fem - me voi - là ton fils et

*molto espress.*

En - fant voi - là ta mè - - re.  
 re - gar - dant Ma - ri - e: En - fant voi - là ta mè - - re.  
 re - gar - dant Ma - ri - e: En - fant voi - là ta mè - - re.

Le mon - de a tres - sail - li Les

Les morts ont tres.sail - li dans leur tom -

Les morts ont tres.sail - li dans leur tom -

rois au fond de leurs de - meu - res

- beau Du tem - ple saint le voi - le est en lam - beaux

- beau Du tem - ple saint le voi - le est en lam - beaux

*Lent.* *pp* Jé - ru - sa - lem blas - phè - me et la na - tu - re pleu - re.

*pp* *bien doux* *pp* Jé ru - sa - lem blas - phè - me et la na - tu - re pleu - re.

*pp* *pp* Jé ru - sa - lem blas - phè - me et la na - tu - re pleu - re.

*longûa*

Allegro maestoso.

Ténors.

Basses. Sur son a - xe enflam\_mé le soleil chan -  
 Sur son a - xe enflammé sur son a - xe enflam\_mé il chan -

Allegro maestoso.

*trem.* *fff*

Sopr.

Sur son a - xe enflam - mé

le so - leil

il chan -

Tén.

cel - le;

il chan\_cel - le,

le so\_leil chan -

Bas.

cel - le;

il chan\_cel - le,

il chancel - le

cel - - le, s'ar - rê - te.

Un eri - do - mi - ne la tem -

cel - - le, s'ar - rê - te.

Un eri - do - mi - ne la tem -

le so leil s'ar - rê - te.

Un eri - do - mi - ne la tem -

*ff* *p* *ff* *p* *ff* *p*

S: pé - te un cri - do -  
 A: pé - te un cri - do -  
 B: pé - te un cri - do -

This system contains the third and fourth systems of music. The lyrics are:

S: mi - ne la tem - pê - te un  
 A: mi - ne la tem - pê - te un  
 B: mi - ne la tem - pê - te un

This system contains the fifth and sixth systems of music. The lyrics are:

S: cri do - mi - ne la tem - pê - te; le so -  
 A: cri do - mi - ne la tem - pê - te; le so -  
 B: cri do - mi - ne la tem - pê - te; le so -

Unison

leil chan\_cel - le, un eri do\_mi\_ne la tem -

pê - te. En le pous - sant en le pous - sant Jé -

sus pen - che la tê - te Jé - sus pen\_che la tê - te Jé -

*pp* *lent* *ppp*

*très lent*  
*pp*

sus pen\_che la tête - te Tout est con\_som - mé

sus pen\_che la tête - te Tout est con\_som - mé

sus pen\_che la tête - te Tout est con\_som - mé

*pp*

tout est con\_som - mé.

tout est con\_som - mé.

tout est con\_som - mé tout est con\_som - mé.

*très doux morendo*

**STABAT MATER.**

*Largo.*

*p*

*pp*

*ppp*

# Stabat-Mater.

## DOULEUR DE LA VIERGE MARIE.

### Double Chœur.

**CHŒUR.**

Sopr. 1. *Maestoso ed ben-sostenuto.*

Sopr. 2.

Ténors.

Basses.

Ténors.

Basses.

**SOLI**

Sta - bat ma - ter jux - ta era - cem la - cry - do - lo - ro - sa

mo - sa dum pen de - bat fi - li - us.

mo - sa dum pen de - bat fi - li - us.

mo - sa dum pen de - bat fi - li - us.

mo - sa dum pen de - bat fi - li - us.

Stabat mater do - lo - ro - sa

Stabat mater do - lo - ro - sa

Stabat mater do - lo - ro - sa

Stabat mater do - lo - ro - sa

Stabat mater do - lo - ro - sa

Stabat mater do - lo - ro - sa

jux - ta cru - cem la - cry - mo - sa dum pen -

la - cry - mo - sa dum pen -

la - cry - mo - sa dum pen -

la - cry - mo - sa dum pen -

la - cry - mo - sa

la - cry - mo - sa

*p*

de - bat dum pen de - bat fi - li - us.

de - bat dum pen de - bat fi - li - us.

de - bat dum pen de - bat fi - li - us.

de - bat dum pen de - bat fi - li - us.

Sta bat

Sta bat

*écho pp* *ff*

Sta - bat ma - ter sta - bat ma - ter

Sta - bat ma - ter sta - bat ma - ter

Sta - bat ma - ter sta - bat ma - ter

Sta - bat ma - ter sta - bat ma - ter

ma - ter Jux - ta

ma - ter Jux - ta

*f*

Dum pen de - bat

Dum pen de - bat

Dum pen de - bat

Dum pen de - bat

eru - eem la - cry - mo - sa, la - cry - mo - sa dum pen de - bat

eru - eem la - cry - mo - sa, la - cry - mo - sa dum pen de - bat

dum pen de - bat fi - li - us.

dum pen de - bat fi - li - us.

dum pen de - bat fi - li - us.

dum pen de - bat fi - li - us.

*Solo. p*  
Cu - jus a ni - mam ge -

A quam

A quam

men - tem et do len tem per tran - si - vit gla - di - us

per tran - si - vit gla - di - us

tris - tis et af - flic - ta fu it il la be - ni -

tris - tis et af - flic - ta fu it il la be - ni -

et af - flic - ta fu it il la be - ni -

et af - flic - ta

TÉNOR SOLO

QUATUOR SOLO

Ped.

die - ta.

die - ta.

die - ta.

CHŒUR *p*

O quam

Ma - ter ma - ter in ni ge - ni - ti

QUATUOR SOLO

Ma - ter ma - ter in ni ge - ni - ti

O quam tris - tis et af - flic - ta fu it il la

O quam tris - tis et af - flic - ta fu it il la

O quam tris - tis et af - flic - ta fu it il la

tris - tis et af - flic - ta fu it il la

*Red.*

be - ne - dic - ta.  
 be - ne - dic - ta.  
 be - ne - dic - ta.  
 be - ne - dic - ta.

*Ténor Solo.*  
*p*  
 Quis est ho - mo

*pp*  
 Quis est ho - mo qui non fle - ret  
 Quis est ho - mo qui non fle - ret  
 Quis est ho - mo qui non fle - ret  
 Quis est ho - mo qui non fle - ret

qui non fle - ret

Chris - ti ma - trem  
 Chris - ti ma - trem  
 Chris - ti ma - trem  
 Chris - ti ma - trem  
 Chris - ti ma - trem si vi de - ret

si vi de - ret In tan - to sup - pli - ci -  
 si vi de - ret In tan - to sup - pli - ci -  
 si vi de - ret In tan - to sup - pli - ci -  
 si vi de - ret In tan - to sup pli ci -  
 In tan - to sup - pli - ci - o  
 In tan - to sup - pli - ci - o

o Quis est ho - mo qui non

o Quis est ho - mo qui non

o Quis est ho - mo qui non

o Quis est ho - mo qui non

Quis est ho - mo qui non fle - ret

Quis est ho - mo qui non fle - ret

*Ped.*

fle - ret Chris - ti

fle - ret Chris - ti

fle - ret Chris - ti

fle - ret Chris - ti

*P* Chris - ti ma - trem si vi de - ret ma - trem si vi de - ret

*P* Chris - ti ma - trem si vi de - ret ma - trem si vi de - ret

*P*

*molto cresc.*

ma - trem si vi - de - ret in - tan - to sup - pli - ci - o tous a -

ma - trem si vi - de - ret in - tan - to sup - pli - ci - o tous a -

ma - trem si vi - de - ret in - tan - to sup - pli - ci - o tous a -

ma - trem si vi - de - ret in - tan - to sup - pli - ci - o tous a -

*p* Ei - a ma - ter

*p* Ei - a ma - ter

mo - rio fac ut te cum lu - ge

mo - rio fac ut te cum lu - ge

mo - rio fac ut te cum lu - ge

mo - rio fac ut te cum lu - ge

*pp* me sen - ti re vim do - lo - ris

*p* me sen - ti re vim do - lo - ris

un

un

un

un

Do-lo-ro - sa      jux - ta cru - cem      la - cry - mo - sa

*p* Sta - bat ma - ter do -      jux - ta cru - cem la - cry - mo - sa

Sta - bat ma - ter do -      jux - ta cru - cem la - cry - mo - sa

*p*

*p*

*p*

*p*

la - cry - mo - sa

*très soutenu*

la - cry - mo - sa Dum pen de - bat fi - li - us      Dum pen de - bat fi - li - us

la - cry - mo - sa Dum pen de - bat fi - li - us      Dum pen de - bat fi - li - us

*p*

*p*

*ff sost.*

Cu - jus

Cu - jus

Cu - jus

Cu - jus

*molto cresc.*

Dum pen de - bat fi - li - us Dum pen de - bat fi - li - us cu - jus

Dum pen de - bat fi - li - us Dum pen de - bat fi - li - us cu - jus

*ff*

a ni mam ge - men - tem et do - len - tem per tran - si vit per tran -

a ni mam ge - men - tem et do - len - tem per tran - si vit per tran -

a ni mam ge - men - tem et do - len - tem per tran - si vit per tran -

a ni mam ge - men - tem et do - len - tem per tran - si vit per tran -

a ni mam ge - men - tem et do - len - tem per tran - si vit per tran -

si vit gla - di - us Quae moe re - bat et do

si vit gla - di - us Quae moe re - bat et do

si vit gla - di - us

si vit gla - di - us

si vit gla - di - us

si vit gla - di - us

le - bat cum tre me - bat na - ti poe - nas na - ti poe - nas in cly -

le - bat cum tre me - bat na - ti poe - nas na - ti poe - nas in cly -

ti Sta\_bat ma\_ter jux\_ta

ti Sta\_bat ma\_ter jux\_ta

ti Sta\_bat ma\_ter jux\_ta

ti Sta\_bat ma\_ter jux\_ta

*pp* eru\_cem La\_cry\_mo\_sa dum pen de\_bat fe\_li\_us

*pp* eru\_cem La\_cry\_mo\_sa dum pen de\_bat fe\_li\_us

*pp* eru\_cem La\_cry\_mo\_sa dum pen de\_bat fe\_li\_us

*pp* eru\_cem La\_cry\_mo\_sa dum pen de\_bat fe\_li\_us

*pp*

# SOLO, DUO, CHŒUR.

**SOLI.**

**Ténor. Solo.** *Larghetto.*

Quis quis pos set non contris - ta - ri pi am

**Basse.**

*El canto, marcato*

*ad lib.*

ma - trem con - tem - pla - ri do les tem do len tem cum fi - li - o

pro pec - ca - tis su - ae - gen - tis vi - dit

*pp*

Je - sum in - for - men - tis pro pec - ca - tis

*Ped.*

su - ae - gen - tis vi - dit Je - sum in tor -

vi - dit Je - sum in tor -

*p*

*ped.*

men - tis et fla - gel - lis sub di - tum et fla -

men - tis et fla - gel - lis sub di - tum et fla -

*p*

The second system continues the vocal and piano parts. The piano accompaniment features prominent triplet patterns in the right hand. The lyrics are: "men - tis et fla - gel - lis sub di - tum et fla -".

gel - lis et fla - gel - lis et fla - gel - lis sub de - tum

gel - lis et fla - gel - lis et fla - gel - lis sub de - tum

The third system continues the vocal and piano parts. The piano accompaniment features prominent triplet patterns in the right hand. The lyrics are: "gel - lis et fla - gel - lis et fla - gel - lis sub de - tum".

vi - dit su - um dul - cem na - tum mo - ri en - tem de so -

vi - dit su - um dul - cem na - tum mo - ri en - tem de so -

The fourth system concludes the vocal and piano parts. The piano accompaniment features prominent triplet patterns in the right hand. The lyrics are: "vi - dit su - um dul - cem na - tum mo - ri en - tem de so -".

la - tem de so - la tum - Dum e

la - tem de so - la tum - Dum e

mi sit spi - ri - tim vi - dit Je - sum in tor -

mi sit spi - ri - tim vi - dit Je - sum in tor -

men - tis vi - dit Je - sum in tor - men - tis et fla -

men - tis vi - dit Je - sum in tor - men - tis et fla -

gel - lis et fla - gel - lis et fla - gel - lis sub - di - tim

gel - lis et fla - gel - lis et fla - gel - lis sub - di - tim

**CHŒUR.**

Pro pec-ca - tis su - ae gen - tis pro pecca - tis su - ae gen - tis

**SOLI.**

Pro pec - ca - tis su - ae gen - tis vi - dit

Pro pec - ca - tis su - ae gen - tis

vi - dit Je - sum

vi - dit Je - sum

vi - dit Je - sum in tor - men - tis in - tor - men - tis et fla - gel - lis

vi - dit Je - sum vidit Je - sum in - tor - men - tis et fla - gel - lis

divisi *p*

et fla - gel - lis et fla - gel - lis et fla - gel - lis

et fla - gel - lis et fla - gel - lis et fla - gel - lis

et fla - gel - lis et fla - gel - lis et fla - gel - lis

et fla - gel - lis et fla - gel - lis et fla - gel - lis

*f*

Sopr. *très soutenu*

per te vir - go

Sopr.

per te vir - go

sub - di - tim

sub - di - tim

sub - di - tim

sub - di - tim

Harpe

*2<sup>da</sup>* *2<sup>da</sup>* \*

sim de - fen - sus sim de -

fen - sus in di e sa di ci i

fac - me eru - ce cus - - - to

di - ri mor - te Chris - ti

præ - - - mu - ni - ri.

præ - - - mu - ni - ri.

Ténor Solo.

Fac - me eru - ce - cus - to di - ri

*très-lent*

The second system begins with a Tenor Solo. The vocal line starts with a long note for 'Fac' followed by a melodic line for 'me eru - ce - cus - to di - ri'. The piano accompaniment is marked 'très-lent' and features a slow, sustained harmonic accompaniment.

quam do cor - pus mo - ri - e - tur

The third system continues the Tenor Solo. The vocal line has a long note for 'quam' followed by a melodic line for 'do cor - pus mo - ri - e - tur'. The piano accompaniment continues with a slow, sustained harmonic accompaniment.

fac ut a - ni - mae do net tur

The fourth system continues the Tenor Solo. The vocal line has a long note for 'fac' followed by a melodic line for 'ut a - ni - mae do net tur'. The piano accompaniment continues with a slow, sustained harmonic accompaniment.

pa - ra - di - si glo - ri - a!

*crescendo*

The fifth system continues the Tenor Solo. The vocal line has a long note for 'pa' followed by a melodic line for 'ra - di - si glo - ri - a!'. The piano accompaniment is marked 'crescendo' and features a slow, sustained harmonic accompaniment that builds in intensity.

CHŒUR.

pa - ra - di - si glo - ri - a pa - ra - di - si glo - ri - a.

pa - ra - di - si glo - ri - a pa - ra - di - si glo - ri - a.

pa - ra - di - si glo - ri - a pa - ra - di - si glo - ri - a.

pa - ra - di - si glo - ri - a pa - ra - di - si glo - ri - a.

Fae ut a - ni - mae — do ne - tur pa - ra - di - si

Fae ut a - ni - mae — do ne - tur pa - ra - di - si

Fae ut a - ni - mae — do ne - tur pa - ra - di - si

Fae ut a - ni - mae — do ne - tur pa - ra - di - si

glo - ri - a —

glo - ri - a —

**SOLI.** **CHOEUR.**

glo - ri - a — Ut a - ni - mae do ne - tur ut a - ni - mae do ne - tur

glo - ri - a — Ut a - ni - mae do ne - tur ut a - ni - mae do ne - tur

*f*

pa - ra - di - si glo - ri - a.

*ff* pa - ra - di - si glo - ri - a glo - ri - a.

*ff* pa - ra - di - si glo - ri - a glo - ri - a glo - ri - a.

*ff* pa - ra - di - si glo - ri - a glo - ri - a glo - ri - a.

*ff*

trompettes

NB. Au cas où l'on désire enchaîner cette partie au chœur final, après l'entrée des trompettes on prend au tutti de l'orchestre, page 84, au signe  $\text{♩}$

# La Transsubstantiation.

## Troisième partie.

Lento-Religioso.

Harpe

*p*

Harpe

*pp*

*pp*

Viol.

Ténor.

*p*

O pro-di - gei - nef fa - bleet bé - ni

*pp*

*pp*

*pp*

Du dieu puissant à l'homme - ni par de fai - bles de - hors. O su -

*pp*

*pp*

*pp*

This system continues the tenor vocal line and piano accompaniment. The lyrics are "Du dieu puissant à l'homme - ni par de fai - bles de - hors. O su -". The piano accompaniment continues with *pp* (pianissimo) dynamics and asterisks.

bli - me mys - tè - re ô bon - té in - fi -

*pp*

*pp*

*pp*

This system concludes the tenor vocal line and piano accompaniment. The lyrics are "bli - me mys - tè - re ô bon - té in - fi -". The piano accompaniment continues with *pp* (pianissimo) dynamics and asterisks.

*p*  
 nie ô su\_bli\_me mys\_tè - re. Ce qu'on mange est sa

Violoncell *p*

chair, c'est l'esprit qui s'u - nit; il y est comme un

*al. b2.*

mort et ce\_pendant il vit.

Il y est tout en\_tier et ce\_la sans es - pa -

trompettes *tromp.*

*rall.* ce; Son â\_me et Dieu y sont et ses dons et sa grâ\_ - ce, mi - racle encor i - ci rom\_ *a tempo*

*pp rall.* *a tempo*

pu non di - vi - sé on sem - ble le ré -

dui - reil n'est pas frac - tu - ré.

trompettes

*allarg.*

Sopr. CHŒUR d'ENFANTS.

Chan - tons, chan - tons l'ym - ne d'a - mour,

Harpe

The third system is for a soprano solo and a children's choir. The lyrics are "Chan - tons, chan - tons l'ym - ne d'a - mour,". The piano accompaniment is specifically for the harp, marked "Harpe".

chan - tons, chan - tons l'ym - ne d'a - mour à

The fourth system continues the choir and piano accompaniment. The lyrics are "chan - tons, chan - tons l'ym - ne d'a - mour à". The piano accompaniment features a prominent bass line and complex chordal textures.

sa tou - te puis - san - ce de Jé - sus no - tre roi.

*molto cresc.*

The fifth system concludes the choir and piano accompaniment. The lyrics are "sa tou - te puis - san - ce de Jé - sus no - tre roi.". The tempo marking "molto cresc." (molto crescendo) is present. The piano accompaniment becomes more intense and complex in this final system.

Maestoso.

Oui c'est un Dieu ca\_ché que le Dieu qu'il faut croi - re.

Oui c'est un Dieu ca\_ché que le Dieu qu'il faut croi - re.

Oui c'est un Dieu ca\_ché que le Dieu qu'il faut croi - re.

Maestoso.

Oui c'est un Dieu ca\_ché que le Dieu qu'il faut croi - re mais

Oui c'est un Dieu ca\_ché que le Dieu qu'il faut croi - re

Oui c'est un Dieu ca\_ché que le Dieu qu'il faut croi - re mais

mais tout caché qu'il est il ré - vè - le sa gloi - re il ré -

tout caché qu'il est mais tout caché qu'il est il ré - vè - le sa gloi - re il ré -

mais tout caché qu'il est il ré - vè - le sa gloi - re il ré -

tout caché qu'il est mais tout caché qu'il est il ré - vè - le sa gloi - re il ré -

CHŒUR.

ve - le sa gloi - re. Roi a - do -  
 ve - le sa gloi - re. Roi a - do -  
 ve - le sa gloi - re De lo - ri - ent à l'oc - ci - dent Roi  
 ve - le sa gloi - re De lo - ri - ent à l'oc - ci - dent Roi

ré Oui c'est un Dieu ca -  
 a - do - ré roi tout puis - sant Oui c'est un Dieu ca -  
 a - do - ré roi tout puis - sant Oui c'est un Dieu ca -

ché que le Dieu qu'il faut croi - re  
 ché que le Dieu qu'il faut croi - re De lo - ri - ent à l'oc - ci -  
 ché que le Dieu qu'il faut croi - re De lo - ri - ent à l'oc - ci -

roi a - do - ré *très lent*  
 dent roi a - do - ré roi tout puis - sant *p* et sa  
 dent roi a - do - ré roi tout puis - sant *p* et sa

CHŒUR HOMMES.

Tén. 1.  
 chair a - do - ra - ble est un mets dé - lee - ta - ble. Oui  
 Tén. 2.  
 chair a - do - ra - ble est un mets dé - lee - ta - ble. Oui  
 Bas. 1.  
 chair a - do - ra - ble est un mets dé - lee - ta - ble. Oui  
 Bas. 2.  
 chair a - do - ra - ble est un mets dé - lee - ta - ble. Oui

le di - vin Jé - sus  
 le di - vin Jé - sus  
 le di - vin Jé - sus nous pou - vons le goû -  
 le di - vin Jé - sus nous pou - vons le goû -

Tén.

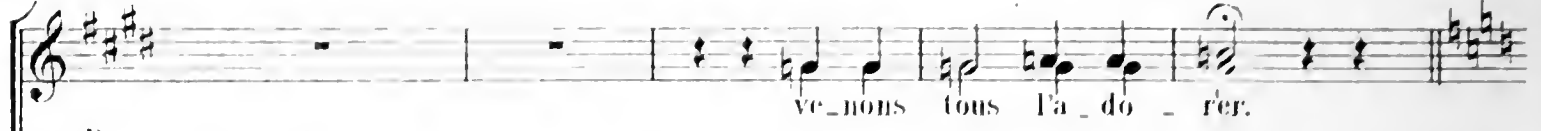

ve-nons tous l'a-do-rer.

Bas.

ter au sa-cre-ment bé-ni ve-nons tous l'a-do-rer.

coups de cloches en sol

Lento.

VOIX D'HOMMES.

A-do-ro-te a-do-ro-te De-vo-te

A-do-ro-te a-do-ro-te De-vo-te

*très expressif*  
A-do-ro-te a-do-ro-te a-do-ro-te

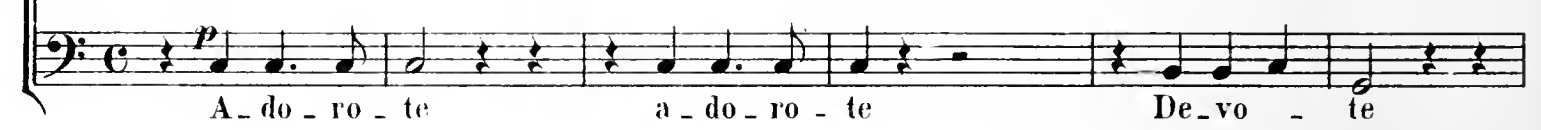

A-do-ro-te a-do-ro-te De-vo-te

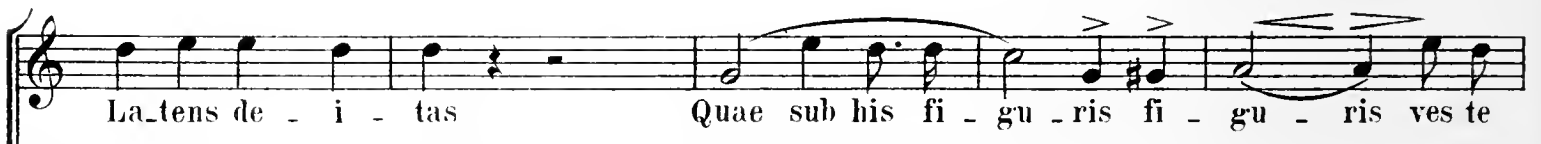

La-tens de-i-tas Quae sub his fi-gu-ris fi-gu-ris ves-te

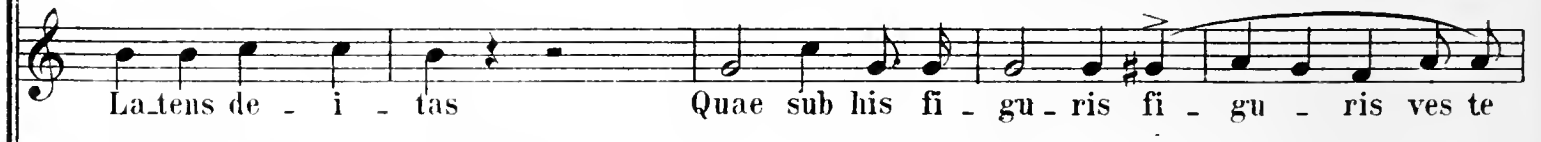

La-tens de-i-tas Quae sub his fi-gu-ris fi-gu-ris ves-te

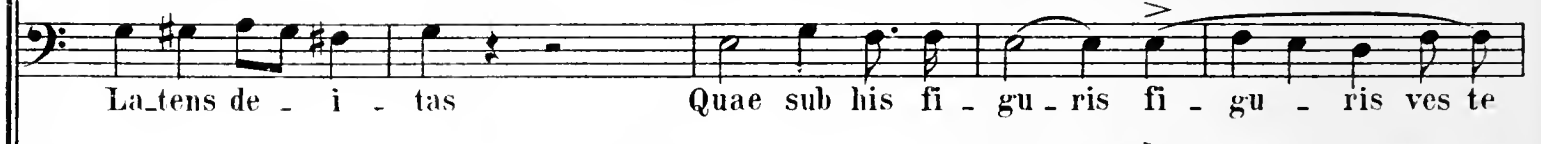

La-tens de-i-tas Quae sub his fi-gu-ris fi-gu-ris ves-te

La-tens de-i-tas a-do-ro-te fi-gu-ris ves-te

la-ti-tas ti-bi se-cor-me im-to-tum sub-si-cit-to

la-ti-tas ti-bi se-cor-me im-to-tum sub-si-cit

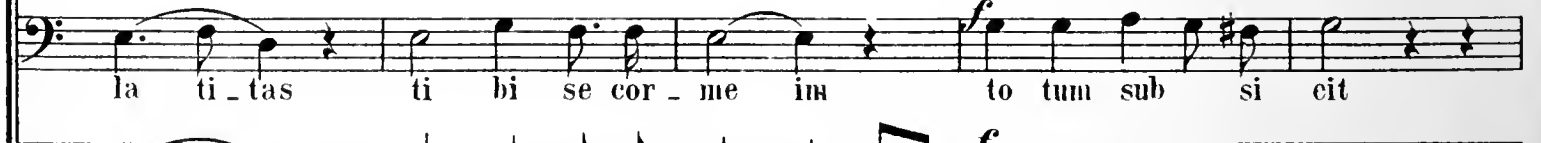

la-ti-tas ti-bi se-cor-me im-to-tum sub-si-cit

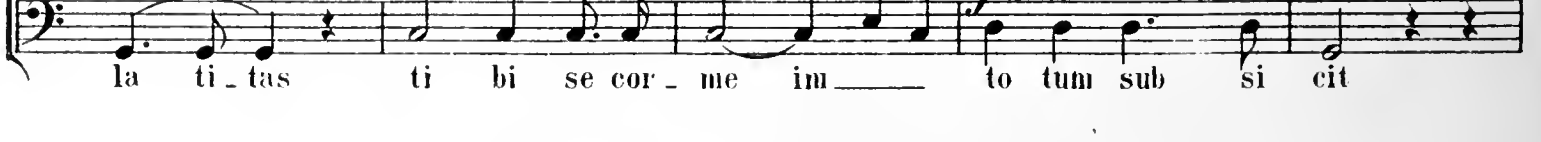

la-ti-tas ti-bi se-cor-me im-to-tum sub-si-cit

tum sub si eit qui a te con - tem - plans to - tum

to\_tum sub si eit qui a te con - tem - plans to - tum

to\_tum sub si eit qui a te con - tem - plans to - tum

to\_tum sub si eit qui a te con - tem - plans to\_tum to - tum

de fi cir qui a te con - tem - plans qui a te con -

de fi cir qui a te con - tem - plans qui a te con -

de fi cir qui a te con - tem - plans qui a te con -

de fi cir qui a te con - tem - plans qui a te con -

tem - plans to - tum to - tum to\_tum de fi

tem - plans to - tum to - tum to\_tum de fi

tem - plans to - tum to - tum to\_tum de fi

tem - plans to - tum to\_tum to - tum de fi

cit qui a te con - tem - plans qui a te con -

cit qui a te con - tem - plans qui a te con -

cit qui a qui a te con - tem - plans qui a qui a te con -

cit qui a te con - tem - plans qui a te con -

tem - plans to - tum to - tum to - tum de - fi

tem - plans to - tum to - tum to - tum de - fi

tem - plans to - tum to - tum to - tum de - fi

tem - plans to - tum to - tum to - tum de - fi

Sopr. *ad lib. pp*  
A - do - ro - te de - vo - te

Alto. *pp*  
A - do - ro - te de - vo - te

Tén. *pp*  
cit A - do - ro - te a - do - ro -

Bas. *pp*  
cit A - do - ro - te a - do - ro -

harpe

*pp*  
a - do - ro - te de - vo - te a - do - ro - te de - vo - te la - tens de - i - tas.

*pp*  
a - do - ro - te de - vo - te a - do - ro - te de - vo - te la - tens de - i - tas.

te de - vo - te de - vo - te la - tens de - i - tas.

te de - vo - te de - vo - te la - tens de - i - tas.

Trompettes.

Ténor Solo

La trompette a son -

Tromp.

né.

C'est fait - le temps n'est

Tromp.

plus du val de Jo - sa - phat Notre hos - tie a - do - ré - e

Ténor Solo.

Ar - bre de vie, fro - ment des é - lus au cé - les - te sé - jour, se trou - ve trans - plan - té - e.

pp

tromp.

Allegretto.

*trem*

*lourdement*  
Ténors 1. 2.  
Mais quel est ce cha-os?

Basses 1. 2.  
Mais quel est ce cha-os?

*ff*

*f*  
Mais quel est ce cha-os? Lu - ci - fer

*f*  
Mais quel est ce cha-os? Lu - ci - fer

*ff*

a fré - mi aux autres des en-fers

a fré - mi aux autres des en-fers la fou - le ter - ras

sé - e ten - te un der - nier ef - fort et se voit re - pous -

con - dam - né - e mau - dis - sant le sa - cre - ment bé - ni mau - dis -

sé - e con - dam - né - e mau - dis - sant le sa - cre - ment bé - ni mau - dis -

sant mau - dis - sant le sa - cre - ment bé - ni. Ah!

sant mau - dis - sant le sa - cre - ment bé - ni. Ah!

**Allegro.**

hur - lez fils de sa - tan dé - ses - poir et fu -

hur - lez fils de sa - tan dé - ses - poir et fu -

**Allegro.**

reur é - cra - se nous de ton ton -

reur é - cra - se nous de ton ton -

ner - re roes en tom - bant é - cra - sez nous.

ner - re roes en tom - bant é - cra - sez nous.

*f* Hur - lez fils de sa - tan dé - ses - poir et fu -

Hur - lez fils de sa - tan dé - ses - poir et fu -

reur é - cra - se nous de ton ton -

reur é - cra - se nous de ton ton -

The fourth system concludes the page with a return to the vocal and piano parts from the first system. The vocal lines end with a long note on 'é' and a descending line. The piano accompaniment provides a final harmonic setting.

Sopr.

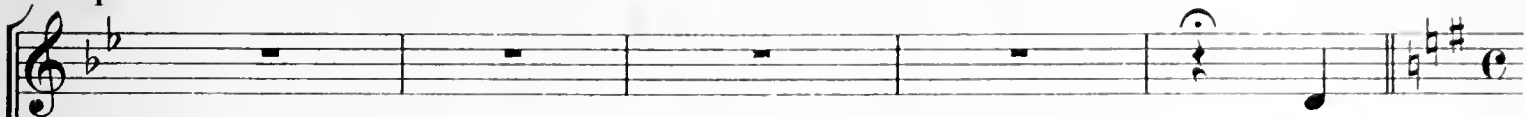

C'est

Ténors.

ner - re les mau - dits de l'en - fer

Bas 1.

ner - re les mau - dits de l'en - fer

Bas 2.

ner - re les mau - dits de l'en - fer

Andantino.

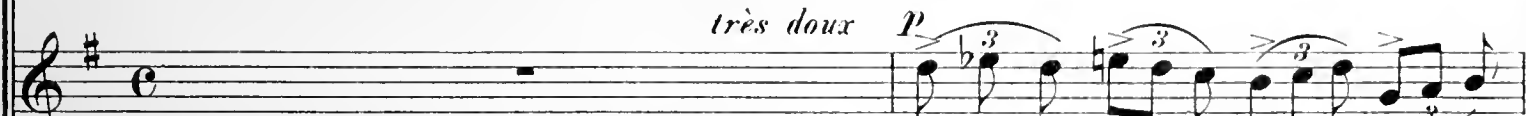

le ver - be fait chair dans

*très doux**p*

é - cra - se nous de ton ton - ner - re

*très doux*

dé - ses - poir et fu - reur

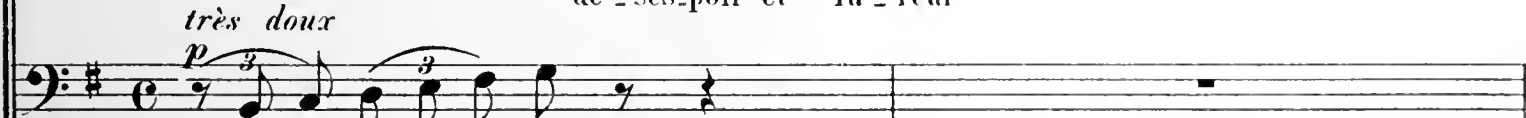
*très doux**p*

hur - lez fils de sa - tan

Andantino.

*p*

3

la fra - gi - le hos - ti - e le

rocs en tom - bant é - cra - sez

é - cra - se nous é - cra - se nous de ton ton - ner - re

corps né de Ma - ri - e le

hur - lez fils de sa - tan les mau - dits de l'en - fer

nous les mau - dits de l'en - fer

corps mort sur la croix au

hur-lez fils de sa-tan dé-ses-poir et fu-reur é-cre-se nous de ton ton-ner-re

ciel no-tre re-pos sur ter-re no-tre

hur-lez fils de sa-tan é-cre-se nous de ton ton-ner-re

hur-lez fils de sa-tan é-cre-se nous de ton ton-ner-re

The second system of the musical score continues the vocal line and piano accompaniment. The vocal line includes the lyrics 'ciel no-tre re-pos sur ter-re no-tre' and 'hur-lez fils de sa-tan é-cre-se nous de ton ton-ner-re'. The piano accompaniment continues with similar rhythmic patterns and chordal structures. The system concludes with a final vocal phrase and piano accompaniment.

vi - e par - tout tou - jours le

dé - ses - poir et fu - reur les mau - dits de l'en - fer les mau - dits de l'en -

hur - lez fils de sa - tan

hur - lez fils de sa - tan

roi par - tout tou - jours le roi.

fer.

hur - lez fils de sa - tan.

hur - lez fils de sa - tan.

tutti V.L.

**Ténor Solo.**

Ce que put un doc - teur en son bril - lant gé -

ni - e d'Aquin fo - sa ten -

ter. Glo - ri - fi - ant l'hos - ti - e

The second system continues the vocal and piano parts. The vocal line contains the lyrics "ter." and "Glo - ri - fi - ant l'hos - ti - e". The piano accompaniment maintains the triplet pattern in the bass line and provides harmonic support for the vocal melody.

et sou - le - vant si haut les ai - les de sa

*cuivre*

The third system continues the vocal and piano parts. The vocal line contains the lyrics "et sou - le - vant si haut les ai - les de sa". The piano accompaniment includes the word "*cuivre*" (copper) in the bass line, indicating a specific timbre or instrument. The triplet pattern continues in the bass line.

foi. *cres - cen - do*

The fourth system concludes the vocal and piano parts. The vocal line contains the lyrics "foi." and "*cres - cen - do*". The piano accompaniment features a crescendo in the bass line, indicated by the word "*cres - cen - do*". The music ends with a final chord in the piano part.

## Ténor Solo.

le Sau-veur lui dit:

Tu par-las bien de moi! tu par-las bien de

moi. le Sau-veur lui dit: Tu par-las bien de moi.

## Sopr.1.2. Dans le lointain. Soutenu.

Sopr.1.2. Dans le lointain. Soutenu.  
Tén.  
Bas.  
C'est le Ver-be fait chair dans la fra-gi-le hos-ti-e Le  
C'est le Ver-be fait chair dans la fra-gi-le hos-ti-e Le  
Cors.

corps né de Ma - ri - e le corps mort sur la croix — Au ciel no - tre re -

corps né de Ma - ri - e le corps mort sur la croix — Au ciel no - tre re -

corps né de Ma - ri - e le corps mort sur la croix — Au ciel no - tre re -

pos sur ter - re no - tre vi - e par - tout tou - jours le Roi par -

pos sur ter - re no - tre vi - e par - tout tou - jours le Roi par -

pos sur ter - re no - tre vi - e par - tout tou - jours le Roi par -

tout . tou - jours le Roi.

tout tou - jours le Roi. A - do - ro - te

tout tou - jours le Roi. A - do - ro - te

*f* *feux*

A - do - ro - te A - do - ro - te

A - do - ro - te A - do - ro - te

A - do - ro - te A - do - ro - te

V.L. **TUTTI** *ff* Orchestre

*Largo.*

Jé - ru - sa - lem Que vos chants de vie

Jé - ru - sa - lem Que vos chants de vie

Jé - ru - sa - lem

Jé - ru - sa - lem

*Largo.*

Orgue et orchestre

*alleg*

toi - re jus que au ciel mon - tent vers Jé - ho - vah Jé -

toi - re jus - que au ciel mon - tent vers Jé - ho - vah Jé -

Jé - ru - sa -

Jé - ru - sa -

Sopr.1.

Sopr.2. ru - sa - lem que tout chan - te sa gloi - re Gloi -

Tén. ru - sa - lem que tout chan - te sa gloi - re

lem Jé - ru - sa - lem

Bas.

lem Jé - ru - sa - lem

reauSeigneur au bé - ni de Ju - da Gloi - re au sei - gneur

Gloi - reauSeigneur au bé - ni de Ju - da

Gloi - re GloireauSeigneur au bé - ni de Ju - da

Gloi - reau Sei - gneur au bé - ni de Ju -

Sopr.12.

Tén. Nos chants de vic - toi - re mon - tent vers Jé - ho - vah Gloi - reau bé -

Bas. Nos chants de vic - toi - re mon - tent vers Jé - ho - vah Gloi - reau bé -

da ho - vah Gloi - reau bé -

ni de Ju - da.

ni de Ju - da.

ni de Ju - da.

*ff*

*ff*

*rull.*

Tén. *Andante.*

*p* Peu - ple à - ge - noux ve - nez ve - nez à la voix à la voix du pro -

Bas. *p*

Peu - ple à - ge - noux ve - nez ve - nez à la voix à la voix du pro -

*Andante.*

*p bien soutenu*

Sopr. 1.2.

ve - nez vous in eli - ner à la voix du pro - phè - te.

phè - te.

phè - te.

*p*

ve - nez - vous in - cli - ner à la voix du pro -

ve - nez - vous in - cli - ner à la voix du pro -

ve - nez - vous in - cli - ner a la voix du pro -

phè - te au pied des saints au - tels peu - ples pros - ter - nez

phè - te au pied des saints au - tels peu - ples pros - ter - nez

phè - te au pied des saints au - tels peu - ples pros - ter - nez

vous au pied des saints au - tels peu - ples pros - ter - nez

vous au pied des saints au - tels peu - ples pros - ter - nez

vous au pied des saints au - tels peu - ples pros - ter - nez

*ff*

vous de\_vant Dieu le Dieu tout puis-

*ff*

vous de\_vant Dieu le Dieu tout puis-

*ff*

vous de\_vant Dieu le Dieu tout puis-

*ff* TUTTI

sant De\_vant le Roi du ciel

sant De\_vant le Roi du ciel

sant De\_vant le Roi du ciel

peu\_ples pro\_ster\_nez vous au jour de la tem-

peu\_ples pro\_ster\_nez vous au jour de la tem-

peu\_ples pro\_ster\_nez vous au jour de la tem-

pé - te au jour de la tem - pé - te

pé - te au jour de la tem - pé - te

pé - te au jour de la tem - pé - te

peu - ples peu - ples pro - ster - nez

peu - ples peu - ples pro - ster - nez

peu - ples peu - ples pro - ster - nez

*allargando*

vous.

vous.

vous.