Rob. Schumann's

WERKE

für Pianoforte solo

revidirt von

ALFRED DÖRFFEL

mit Fingersatz versehen von

RICHARD SCHMIDT.

Band I.

7000/2a

LEIPZIG
C. F. PETERS.

F. Baumgarten, del.

Lith. Anst. v. G. Roder, Leipzig

Album für die Jugend.

40 [43] Clavierstücke.

Opus 68.

Componirt 1848.

Erste Abtheilung.

Für Kleinere.

Melodie.

(Nicht schnell.)

1. *p*

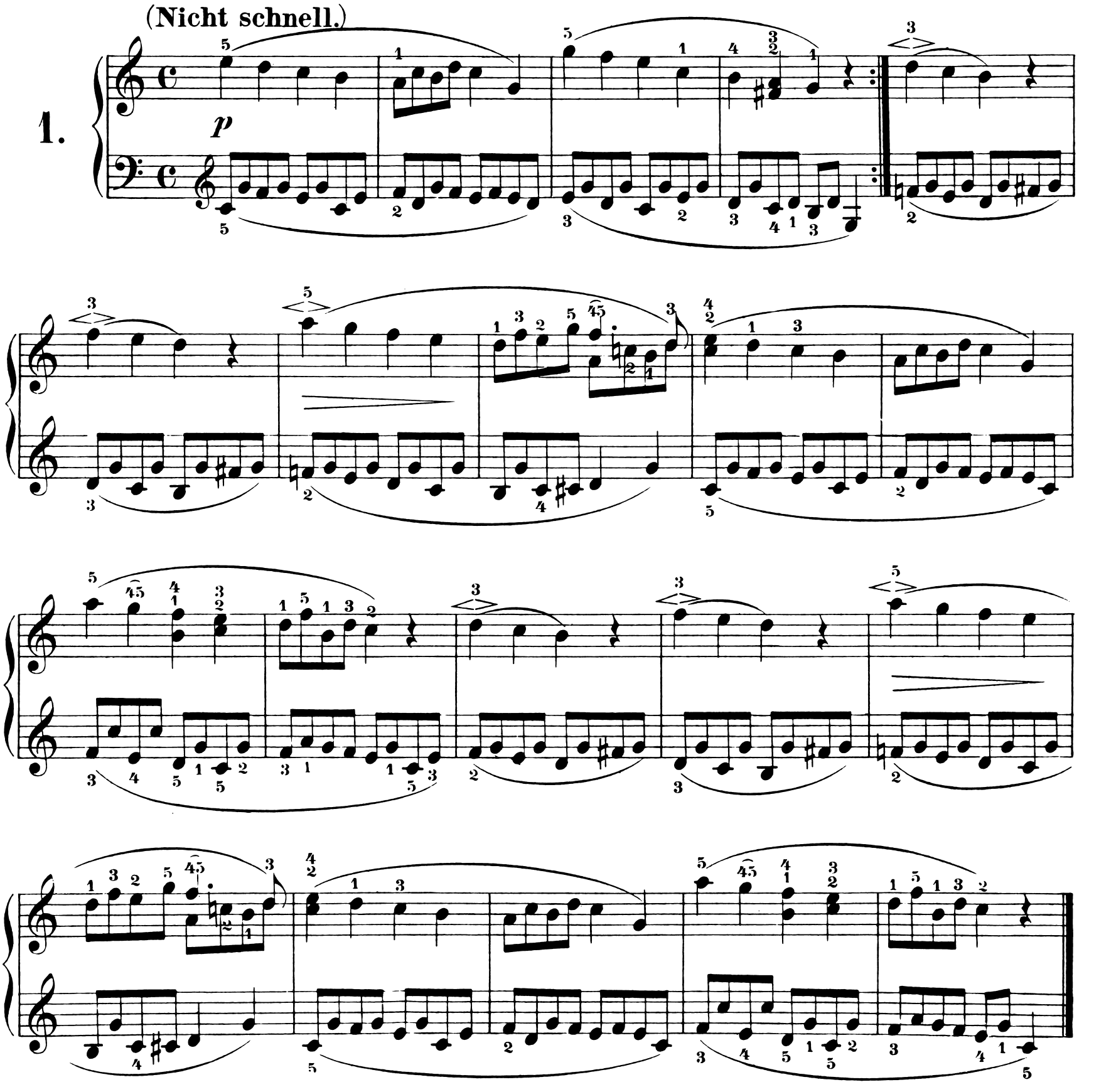

Soldatenmarsch.

2.

Munter und straff.

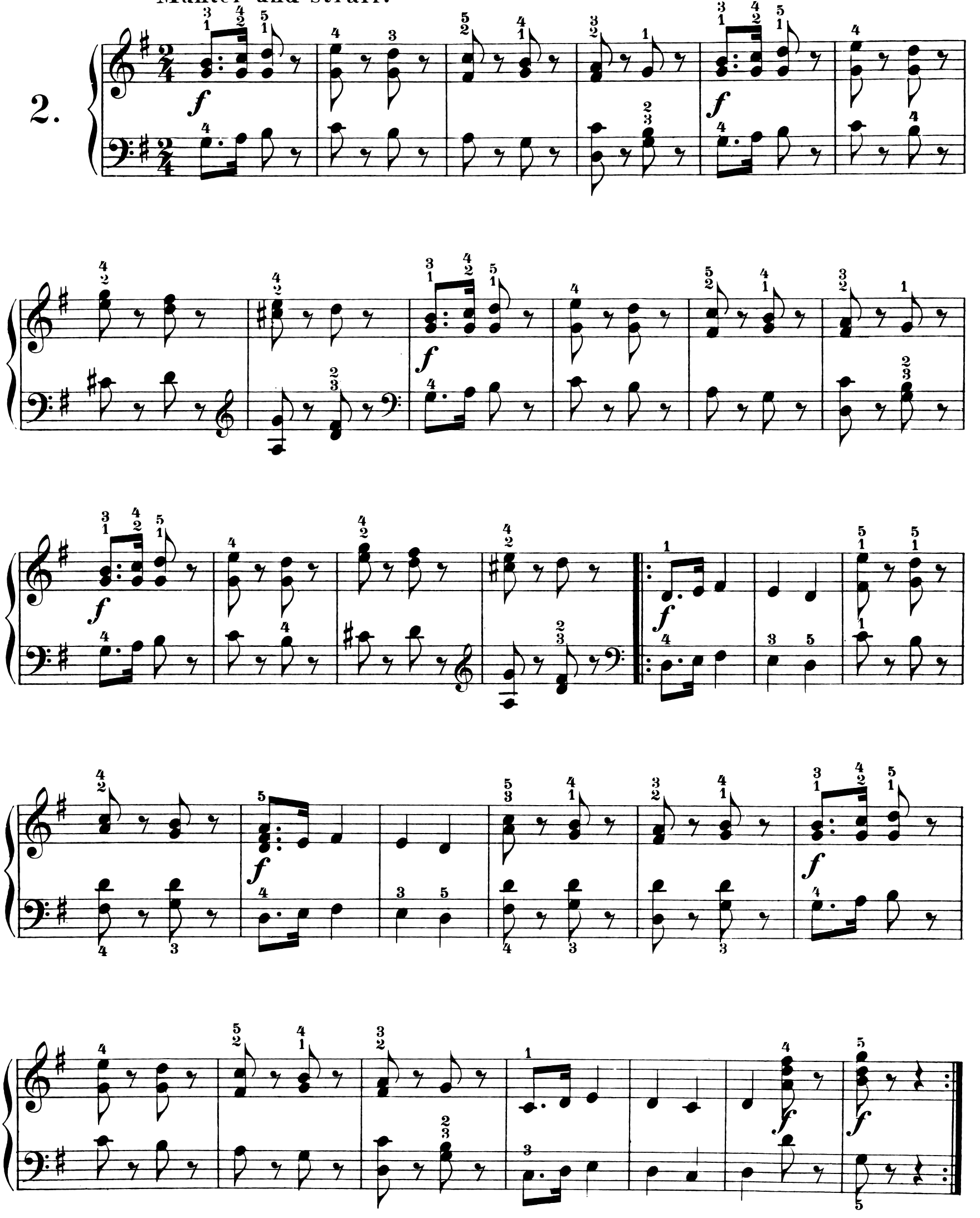

Trällerliedchen.

Nicht schnell.

3.

p

Ein Choral.

(Langsam.)

4.

p

Edition Peters.

7000

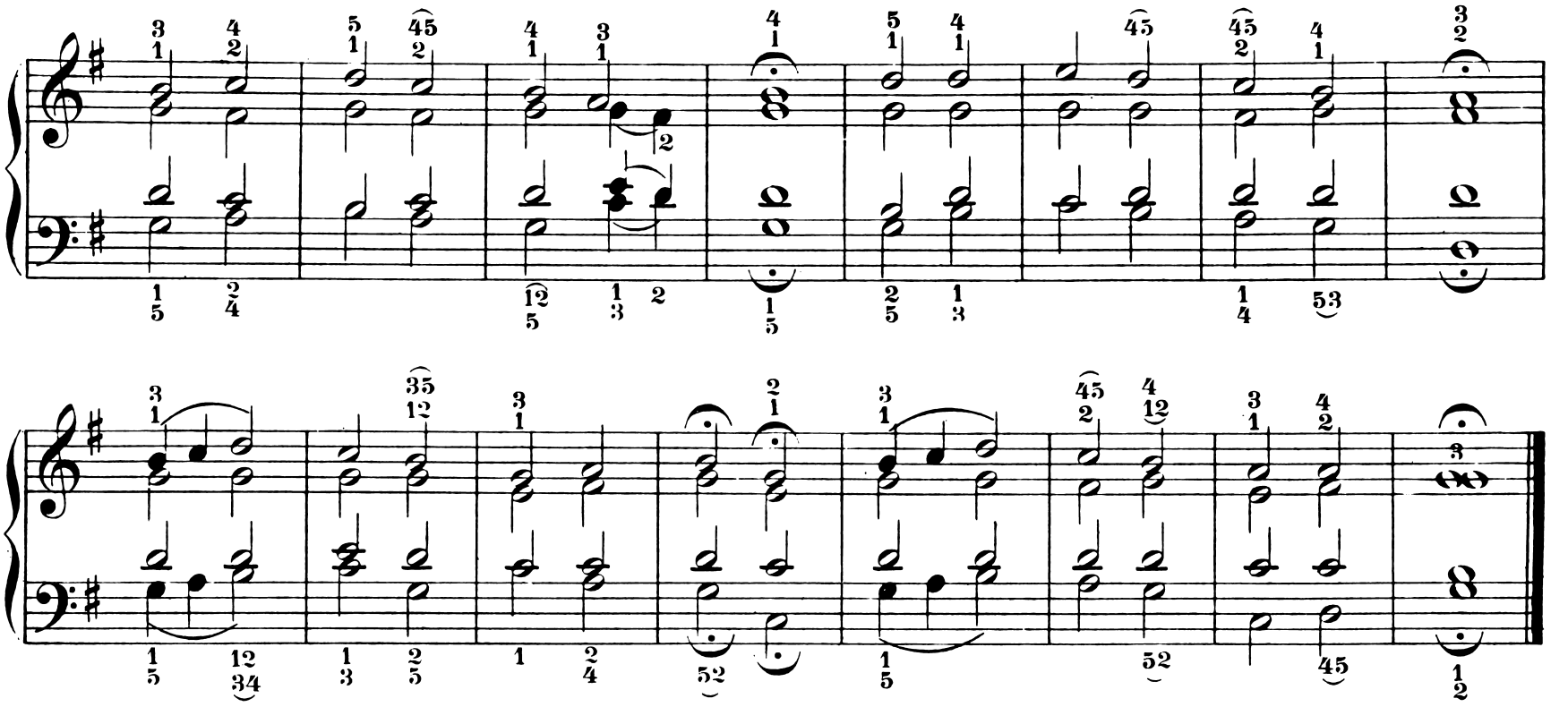

Stückchen.

Nicht schnell.

5.

p

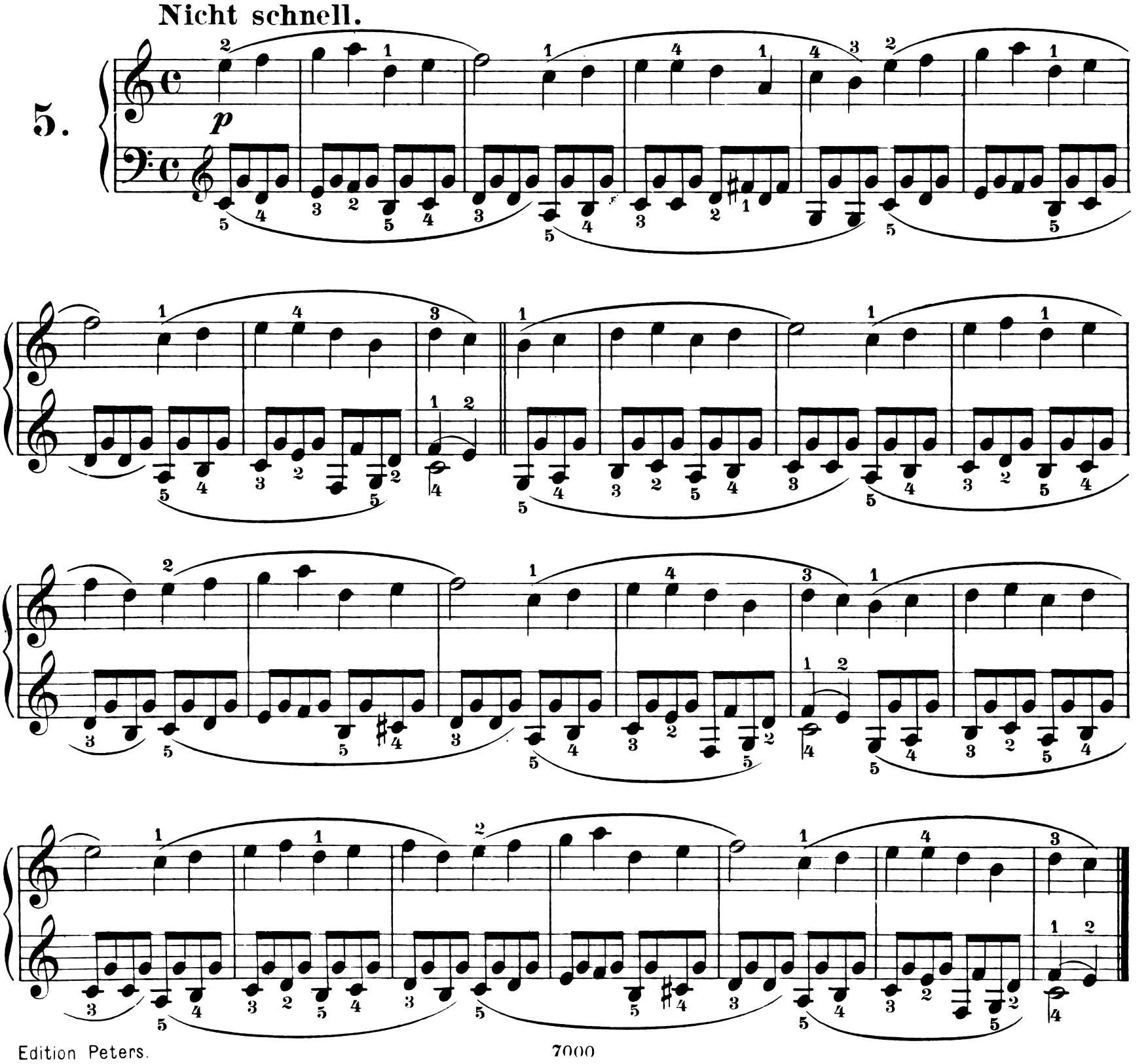

Armes Waisenkind.

Langsam.

6.

p

Langsamer.

Im Tempo.

Langsamer.

Im Tempo.

Jägerliedchen.

Frisch und fröhlich.

7.

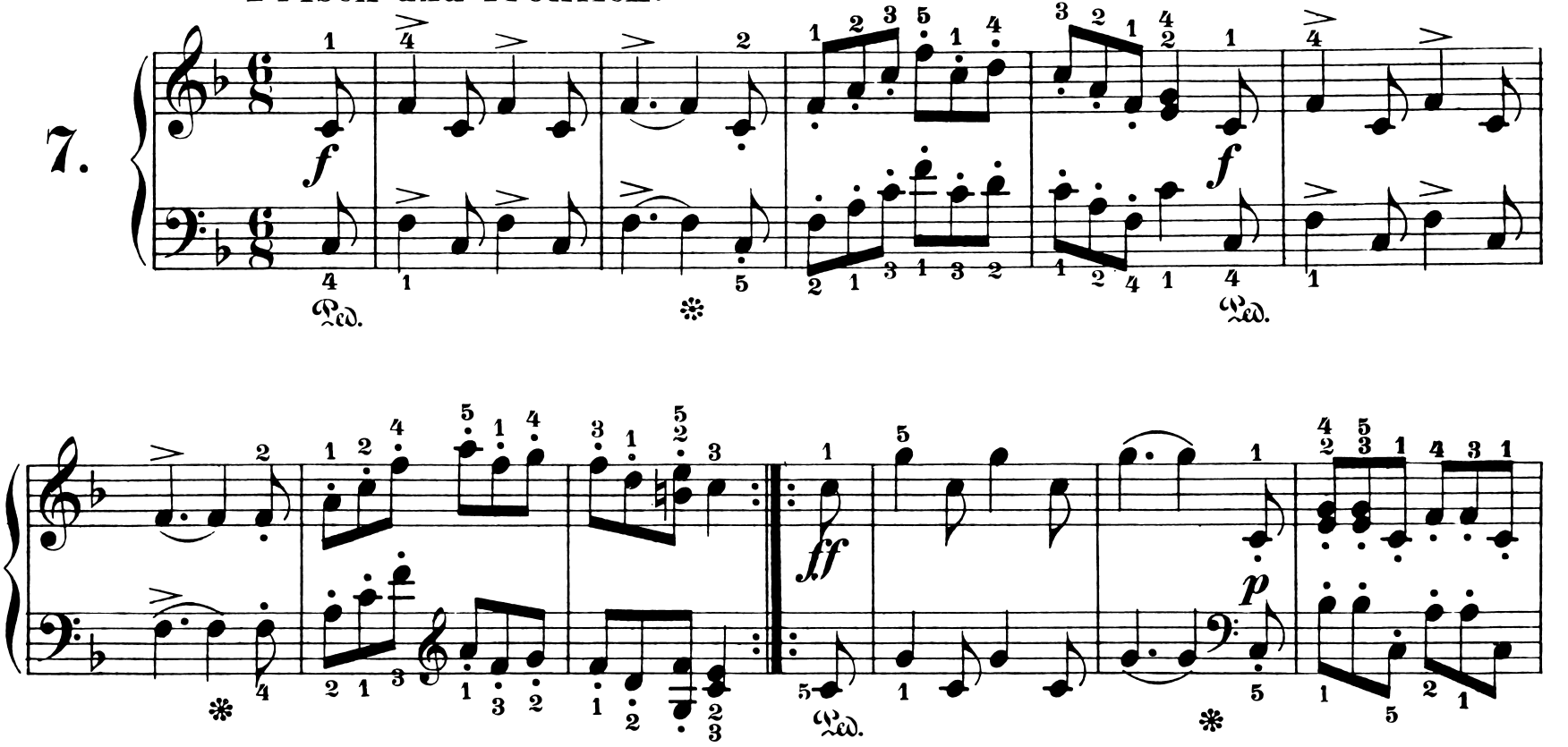

Wilder Reiter.

8.

(Lebhaft.)

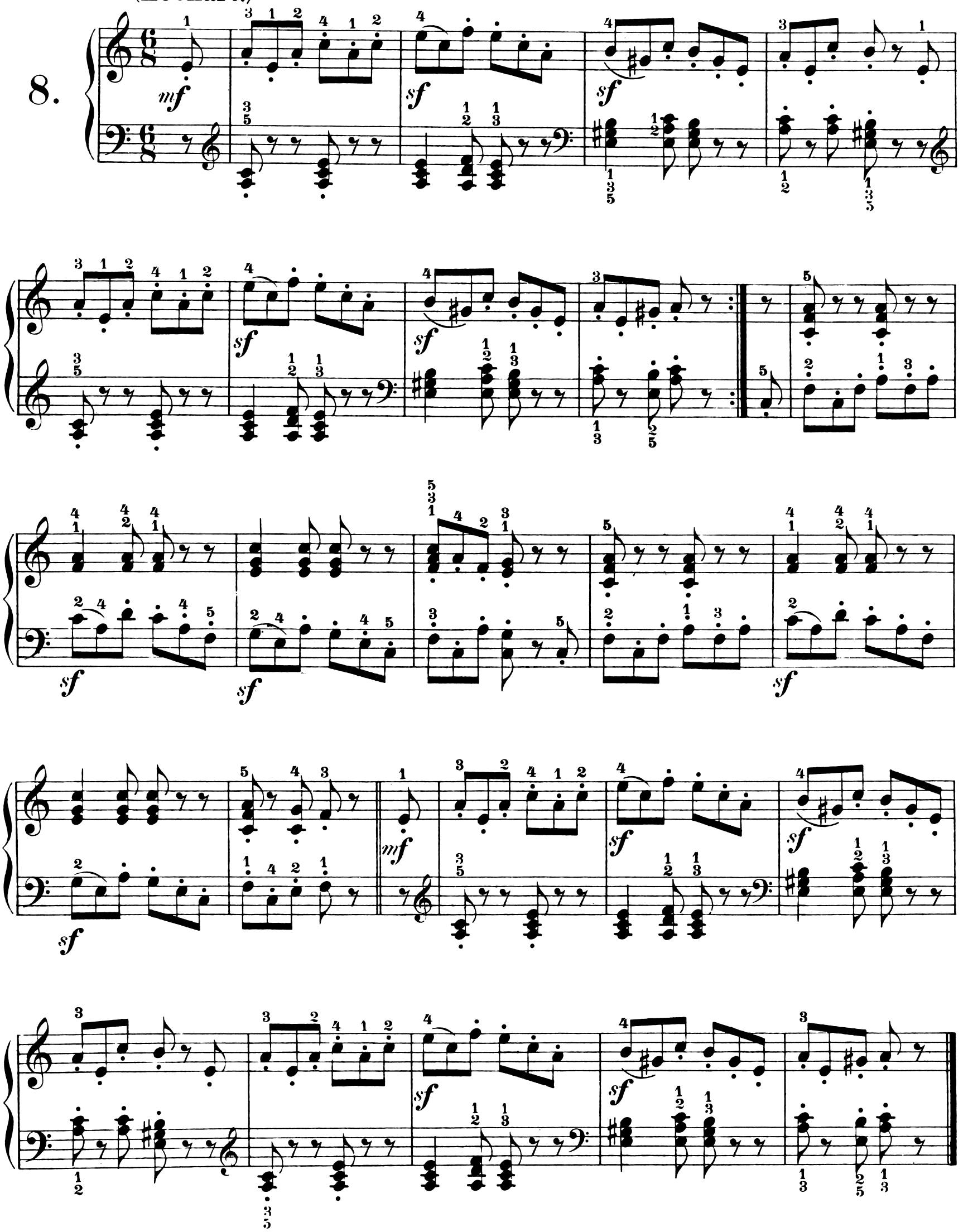

Volksliedchen.

9.

Im klagenden Ton.

p

fp

p

Lustig.

fp

fp

Wie im Anfang.

p

fp

fp

Fröhlicher Landmann,

von der Arbeit zurückkehrend.

Frisch und munter.

10.

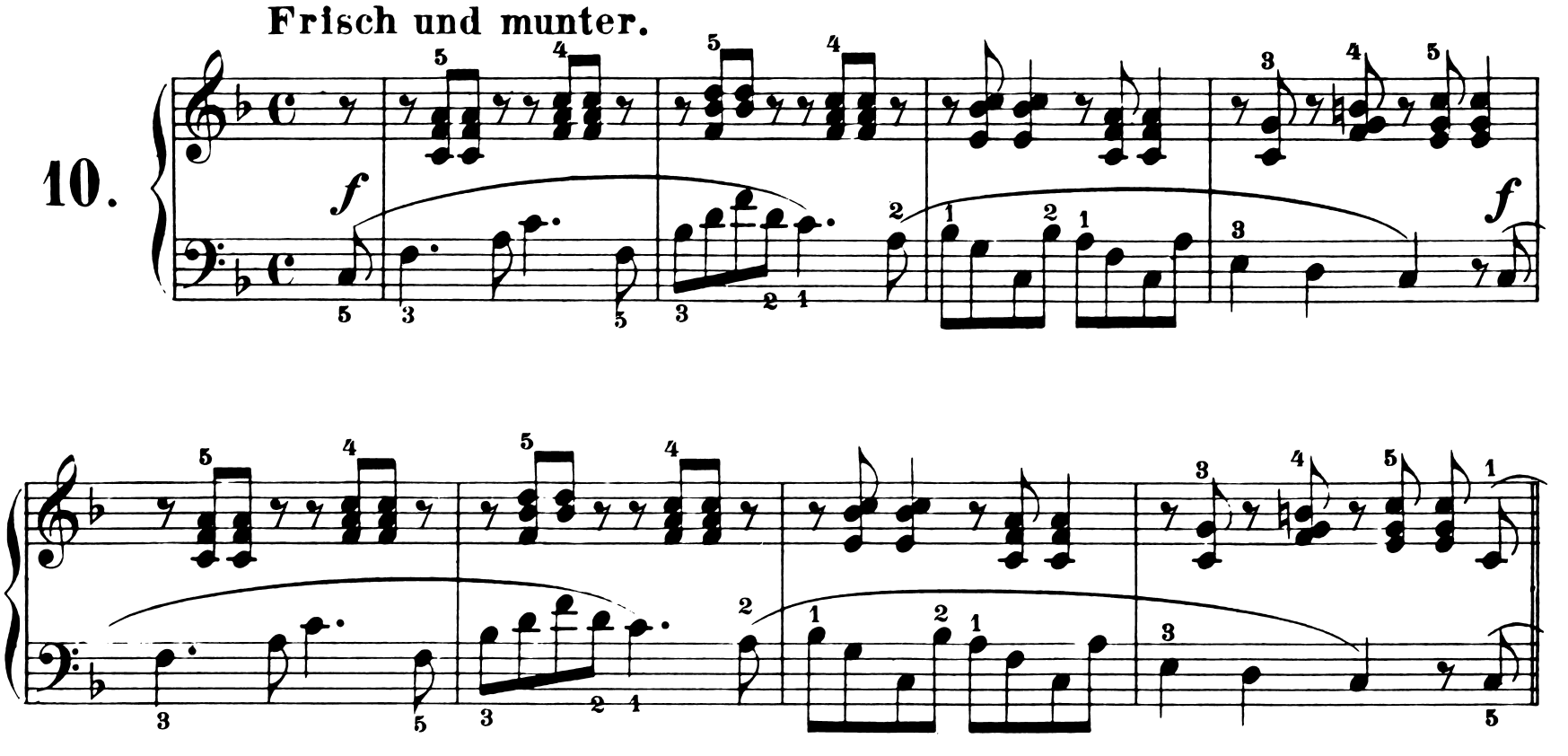

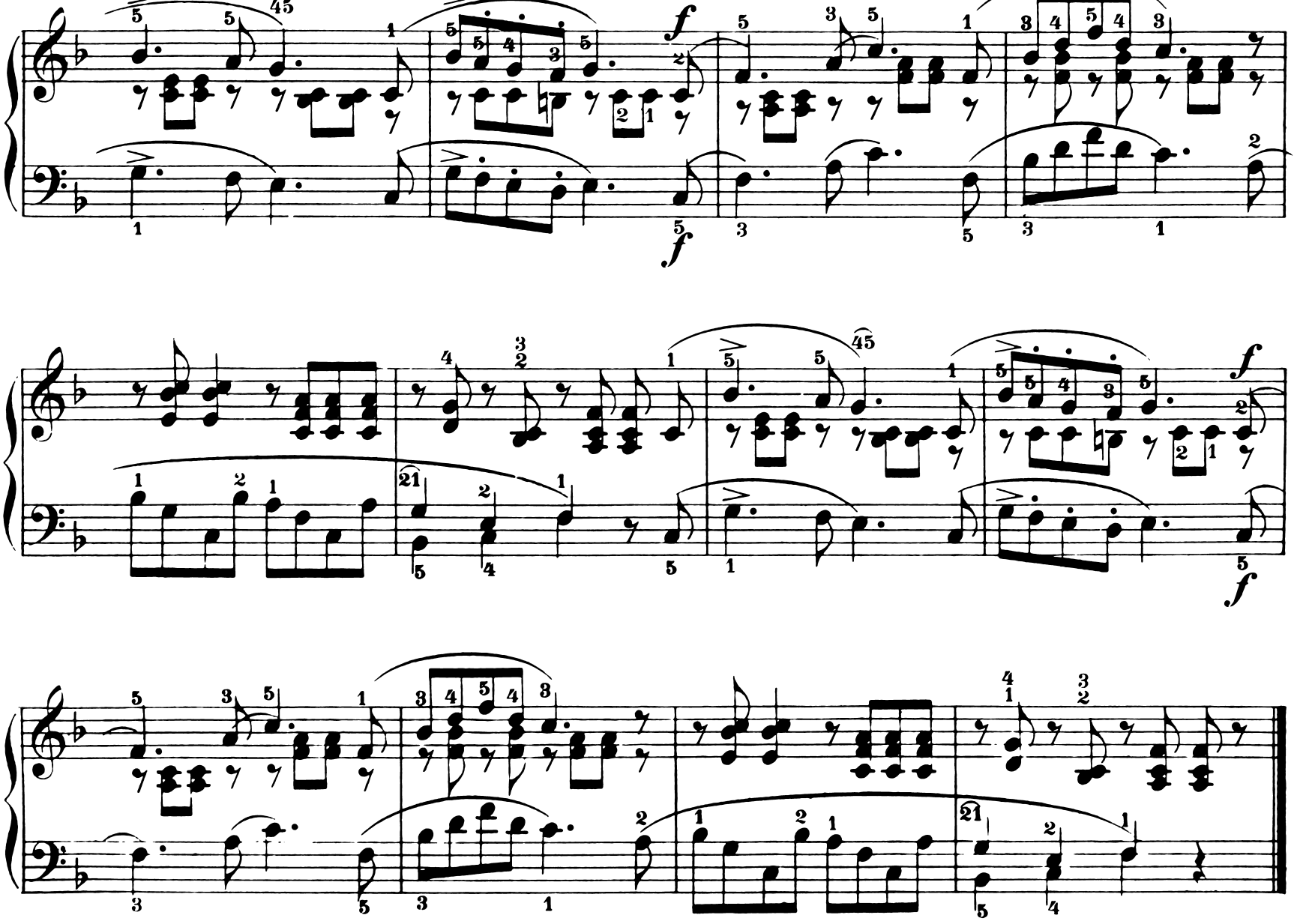

Sicilianisch.

Schalkhaft.

11.

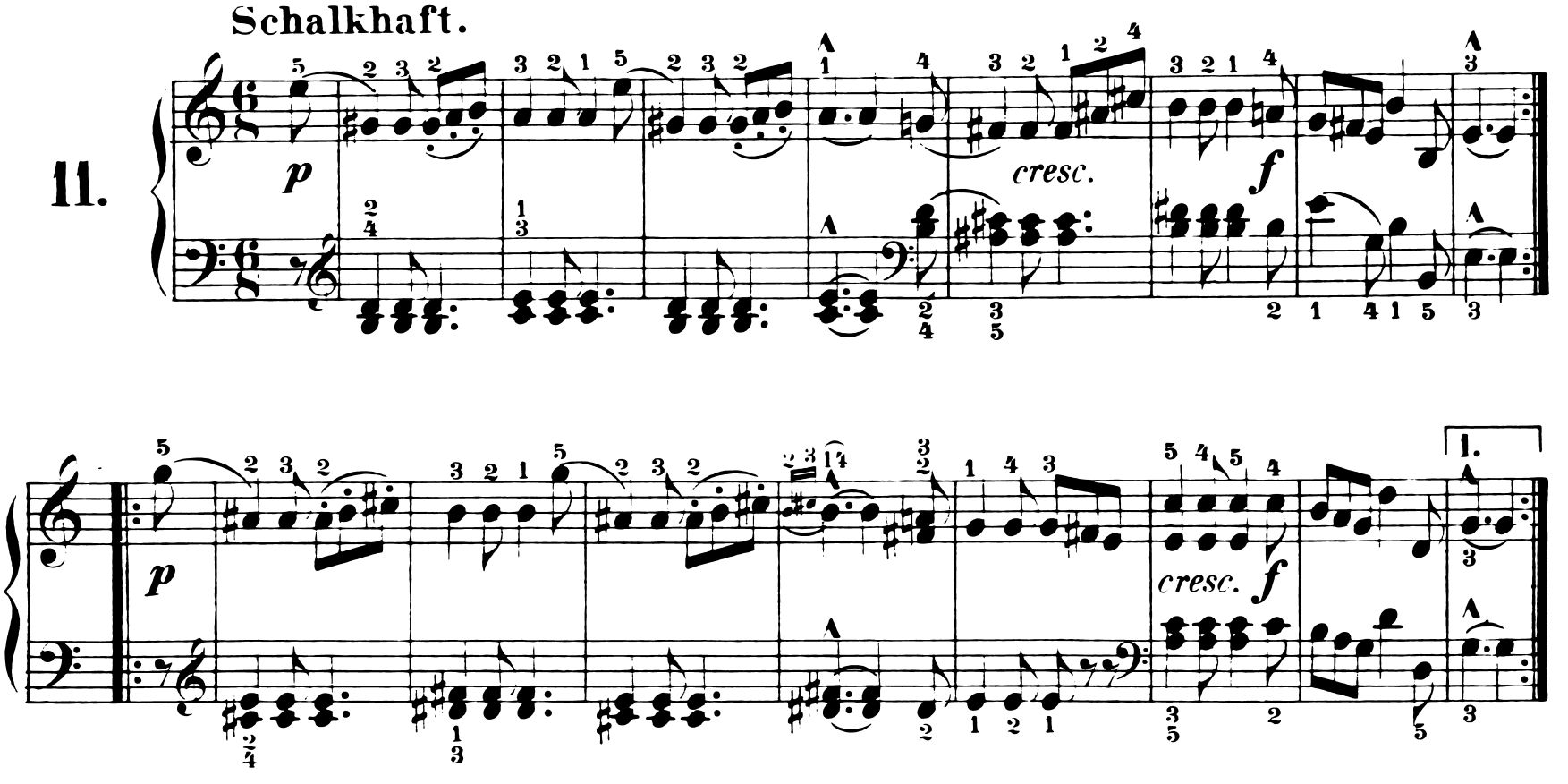

Vom Anfang ohne Wiederholungen bis zum Schluss.

Knecht Ruprecht.

12.

M. M. ♩ = 126.

f *f f f* *f f f* *f* *ff* *p*

cresc.

p

sf

p

fp

f

fff

f f f

Mai, lieber Mai,–
Bald bist du wieder da!

13.

Nicht schnell.

p

f

p

f

fp

fp

Ped.

fp fp fp

Ped. *

Kleine Studie.

Leise und sehr egal zu spielen.

14.

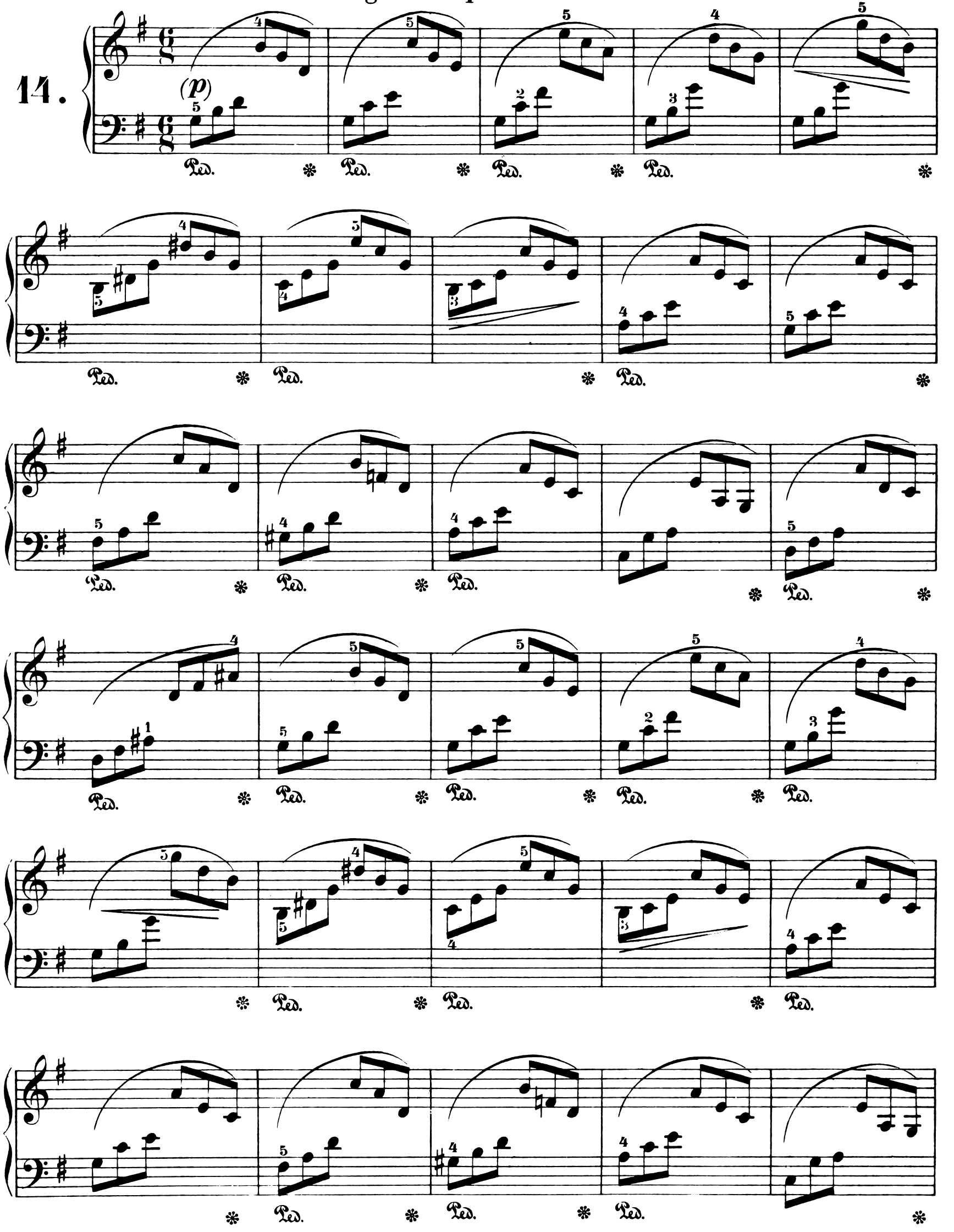

diminuendo

(*p*)

Ped. ✻

Frühlingsgesang.

Innig zu spielen. M.M. ♩. = 56.

15.

mf

mf

fp

pp *verschiebung*

f

fp

pp Verschiebung

f

Etwas langsamer.

fp

Erster Verlust.

Nicht schnell.

16.

fp

p

fp

cresc.

Etwas langsamer. Im Tempo.

f

f

f

Kleiner Morgenwanderer.

Frisch und kräftig.

17.

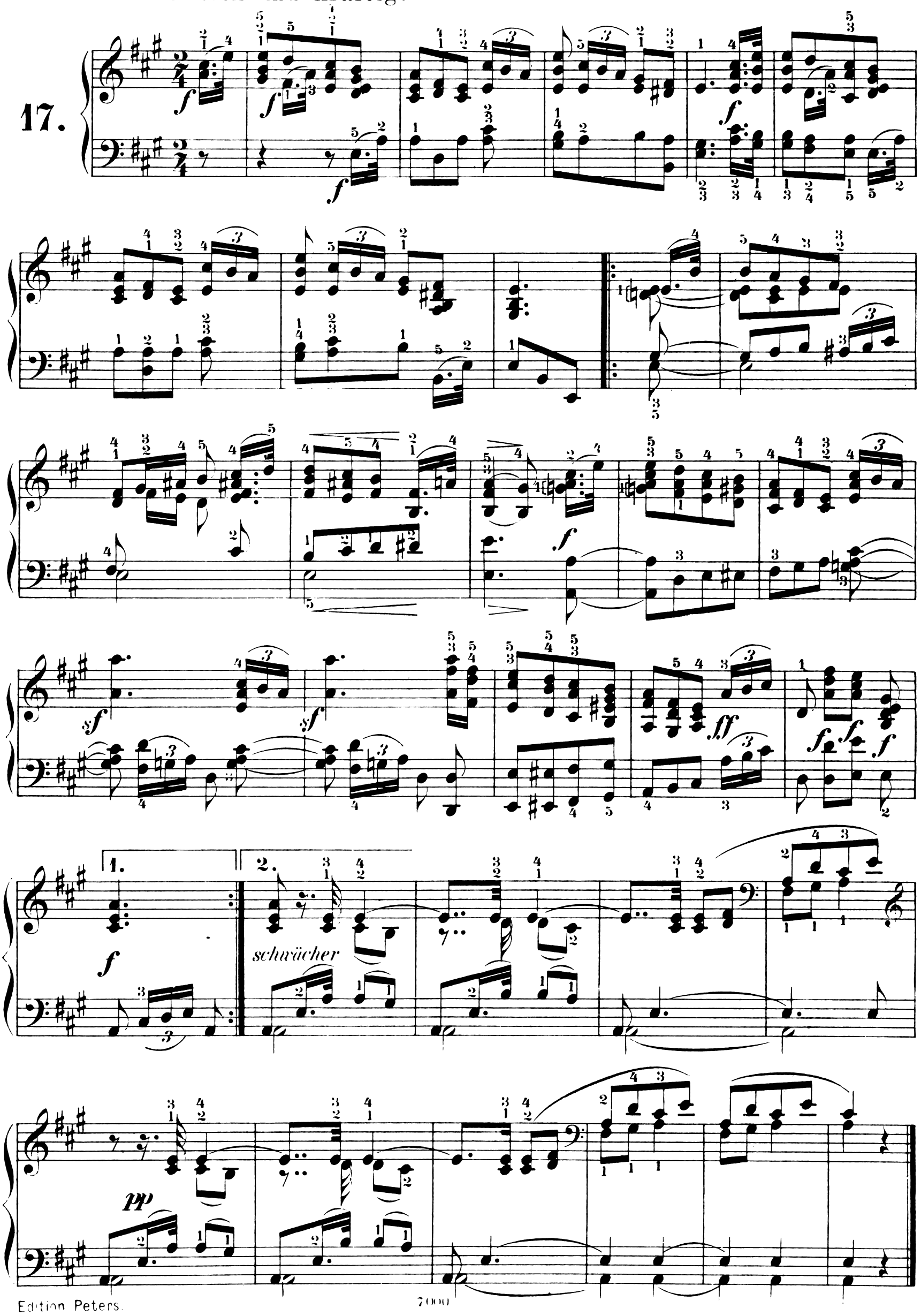

Schnitterliedchen.

Nicht sehr schnell.

18.

Zweite Abtheilung.

Für Erwachsenere.

Kleine Romanze.

Nicht schnell. M.M. ♩ = 130.

19.

p *fp* *fp* *p*

f *sf* *sf* *f* *sfz* *p*

Ped. Ped.

dim. *pp* *f* *sf* *sf* *f*

Ped. Ped.

sfz *p* *dim.* *pp*

Ländliches Lied.

Im mässigen Tempo.

20.

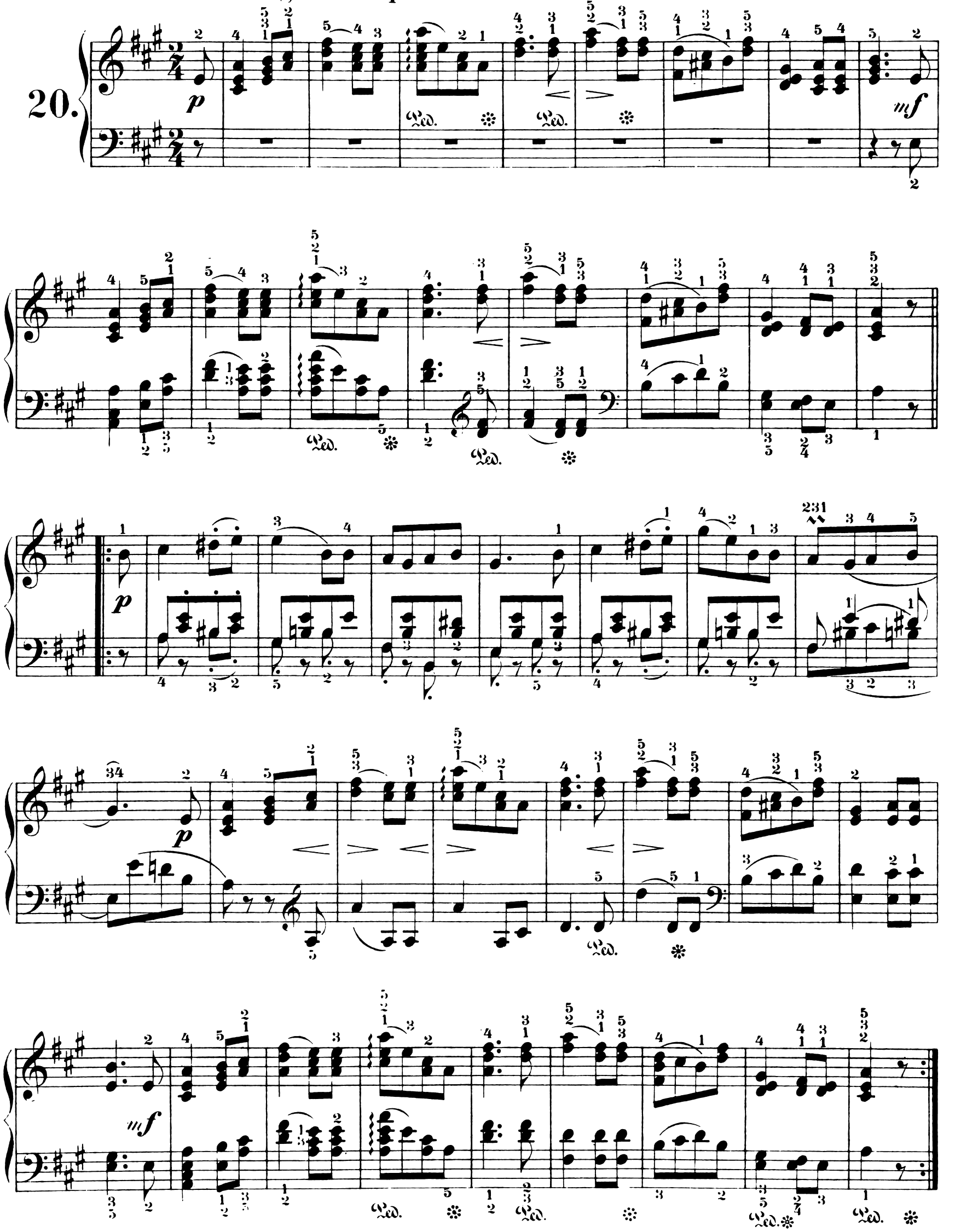

* * *
*

Langsam und mit Ausdruck zu spielen. ♩= 88.

21.

p

p

Langsamer.

Im Tempo.

Ped. ✻

L.H.

Ped. ✻

Etwas langsamer.

Rundgesang.

Mässig. Sehr gebunden zu spielen. M.M. ♩. = 72.

22.

p

fp

mf

sfp

p

Langsamer. Im Tempo.

p

fp

Langsamer. Im Tempo.

p

fp

Reiterstück.

Kurz und bestimmt. M.M. ♩. = 100.

23.

pp

cresc.

ff

sf

p

Nach und nach schwächer.

Ped. * Ped. *

Immer schwächer.

R. H.

pp

pp

Erndteliedchen.

Mit fröhlichem Ausdruck.

24.

mf

p

fp

(ten.)

(0)

Langsamer.

Im Tempo.

Nachklänge aus dem Theater.

Etwas agitirt.

25.

mf *cresc.* *f* *ff* *dimin.* *p* *cresc.* *f*

* * *

Nicht schnell, hübsch vorzutragen.

26.

fp *fp* *mf*

Etwas langsamer. Im Tempo.

fp *p* *fp* *fp*

Ped. *

Canonisches Liedchen.

Nicht schnell und mit innigem Ausdruck.

27.

p *fp* *fp* *fp* *fp* *fp* *fp*

1. 2.

fp

cresc.

ritardando. Im Tempo. *fp* *fp* *fp*

fp *fp* *sf*

sf *pp* Etwas langsamer. *pp*

Erinnerung.

(4. November 1847. (Felix Mendelssohn's Todestag.)

Nicht schnell und sehr gesangvoll zu spielen.

28.

p

ritardando

a tempo

ritenuto

(a tempo)

1.

2.

Fremder Mann.

Stark und kräftig zu spielen. M. M. ♩ = 144.

29.

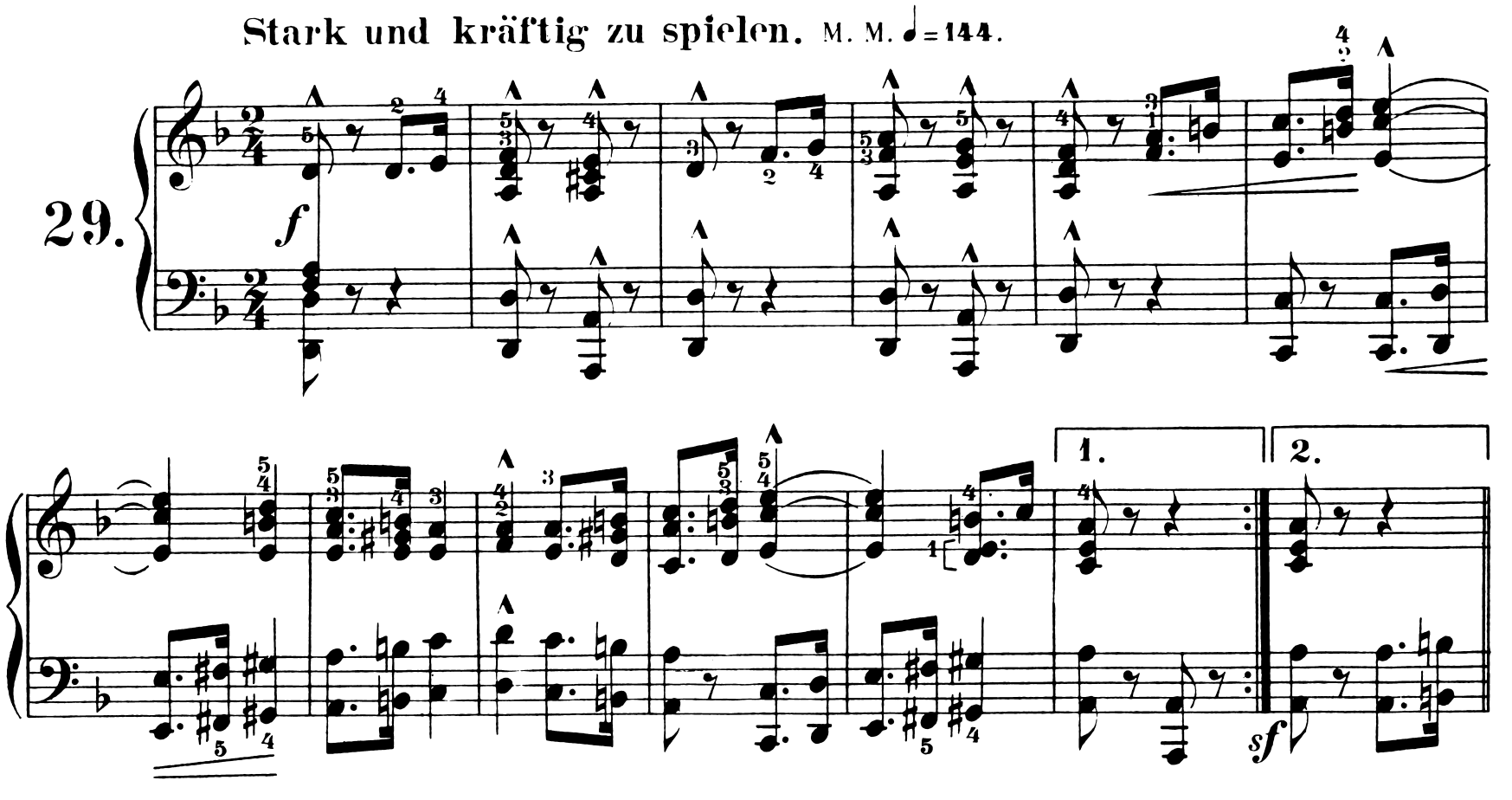

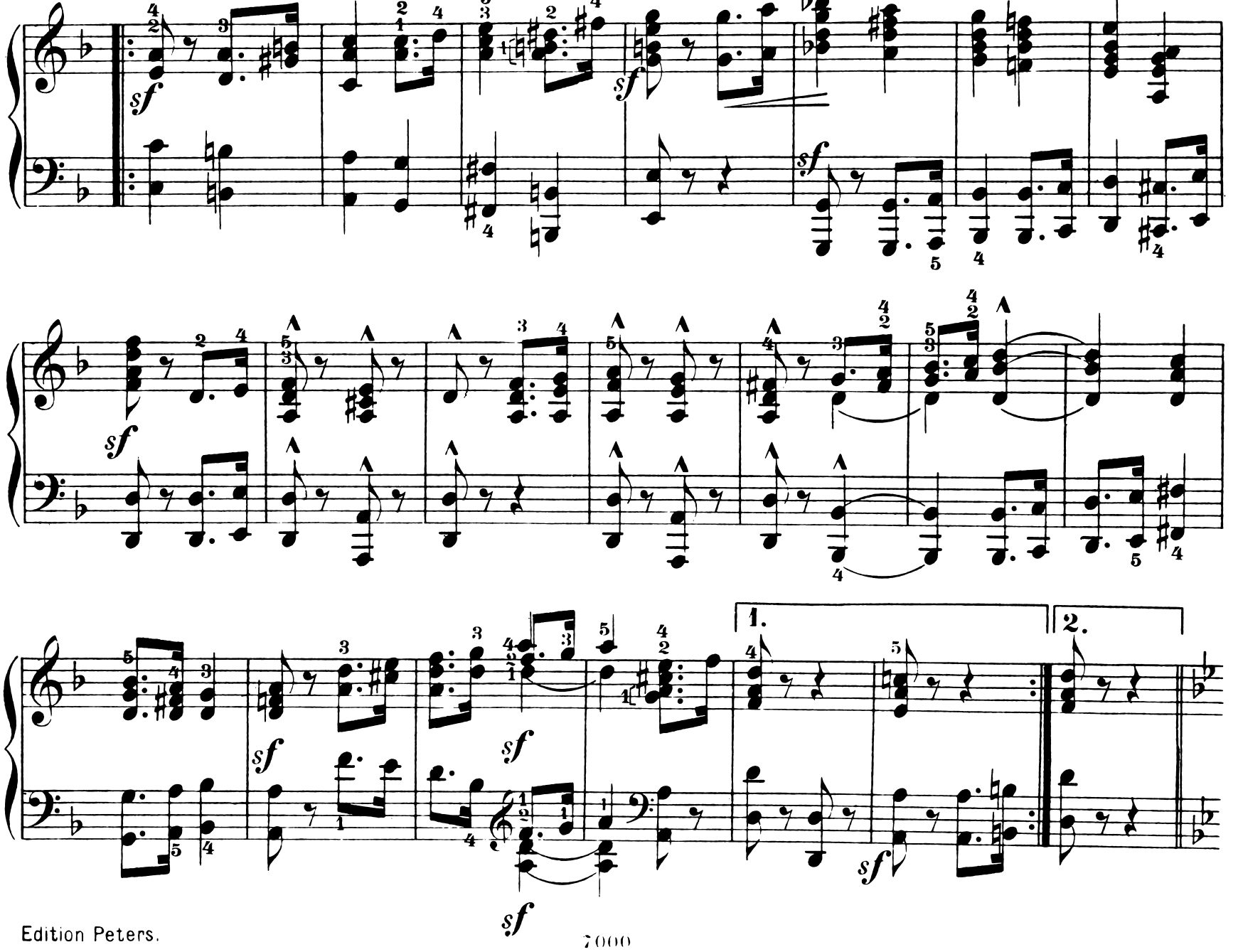

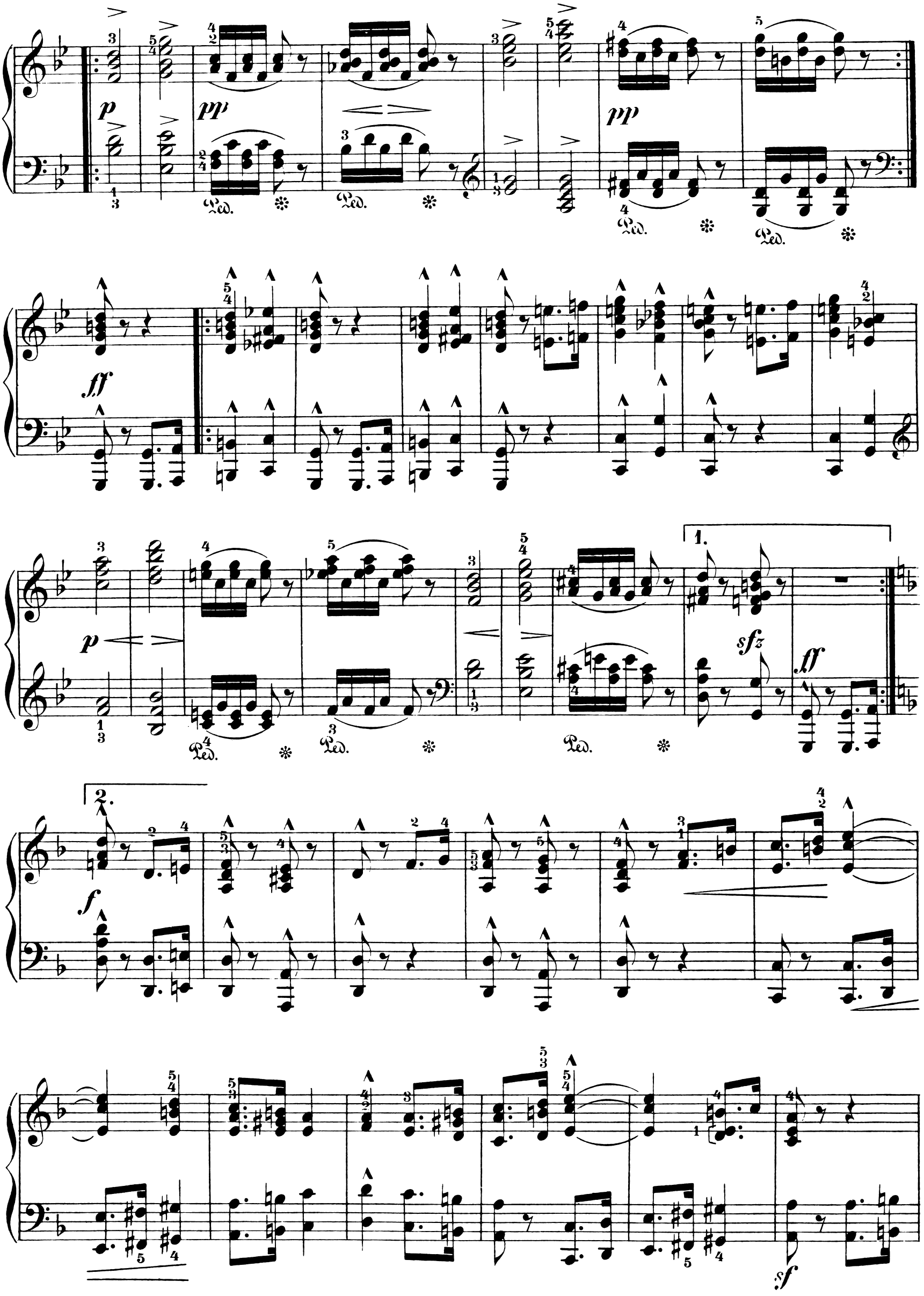
p
pp
pp
ff
p
1.
sfz
ff
2.
f
sf

sf

sf

sf

sf

sf

sf

sf

CODA.

p

crescendo

Ped. * Ped. *

pp

f

Ped. *

fff

* * *

30.

Sehr langsam.

p

pp

sf

fp

Etwas langsamer.

Im

Tempo.

Etwas langsamer.

Im

Tempo.

Kriegslied.

Sehr kräftig. M. M. ♩.=84.

31.

sf *f* *sf* *ff* *ff* *sf*

Ped. ✻

Edition Peters.

7000

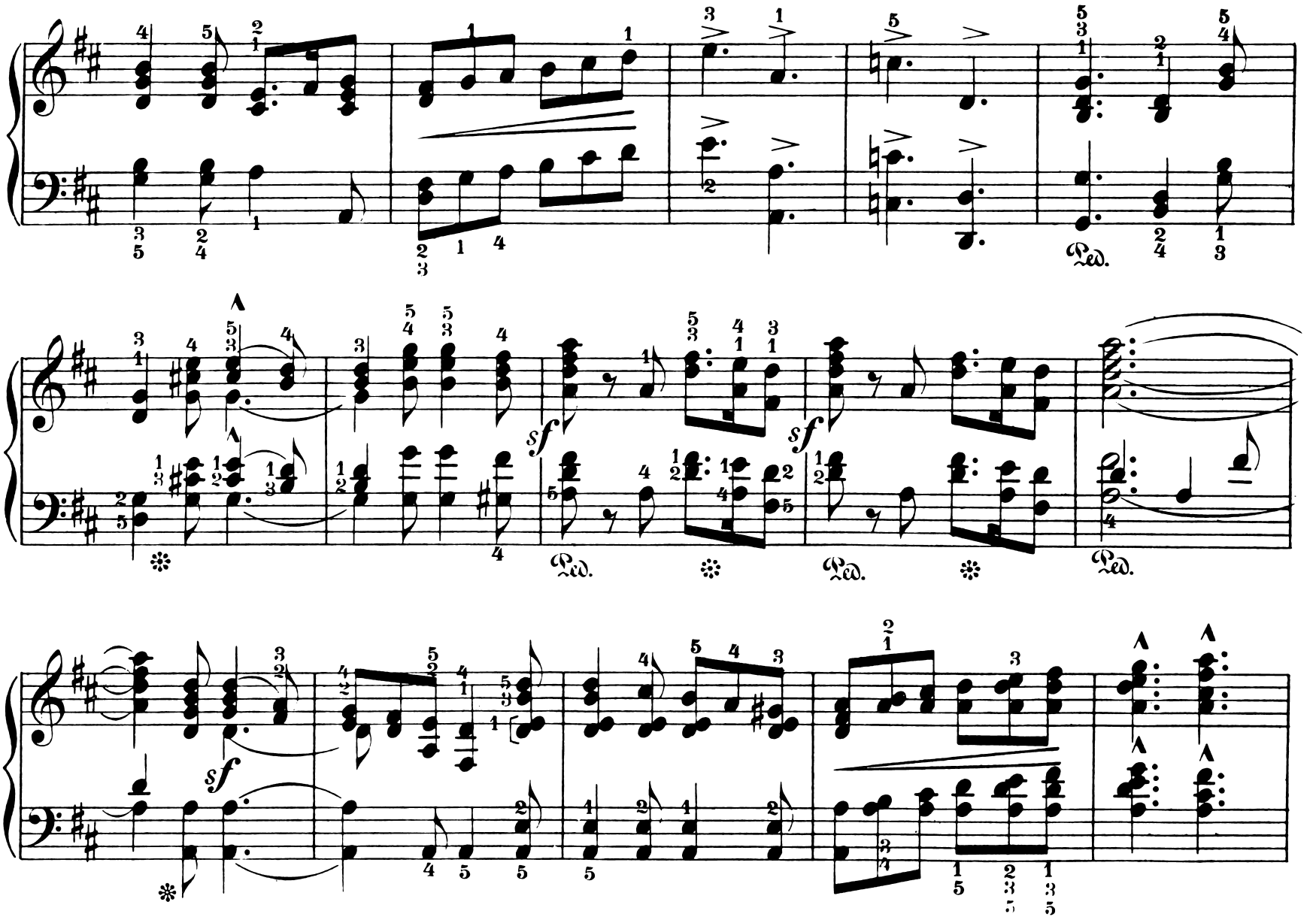
sf
sf
sf
Ped.
Ped.
Ped.
Ped.

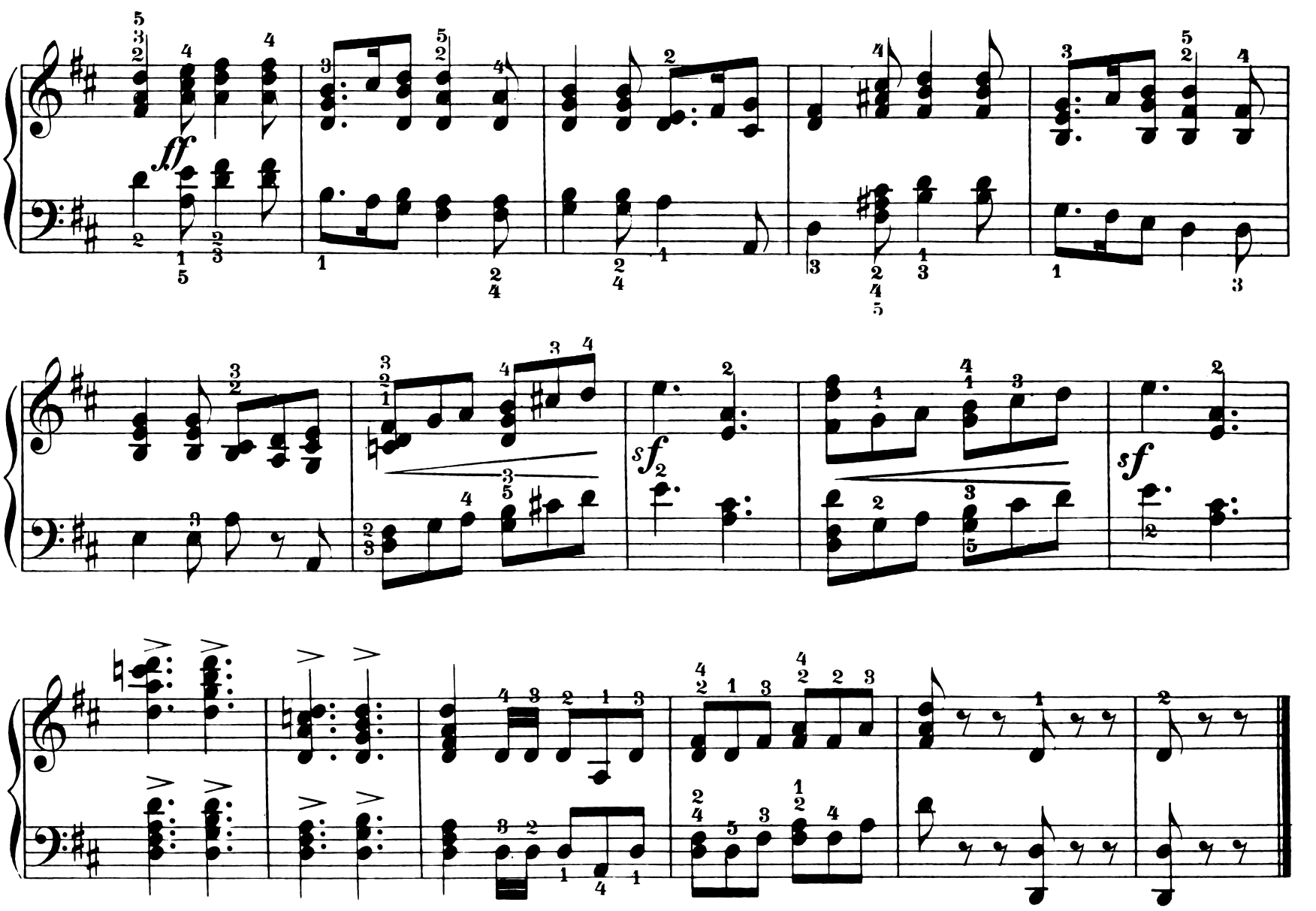
ff
sf2
sf

Scheherazade.

Ziemlich langsam, leise.

32.

p

fp

fp

sfp

sfp

sfp

sfp

sf

ritard.

Im Tempo.

sfp

sfp

sfp

sfp

pp

ritard.

„Weinlesezeit –
Fröhliche Zeit!“

Munter. M. M. ♩=120.

33.

mf *R. H.* *L. H.* *p* *tr*

p *tr*

p *fp* *p*

1. 2.

f *sf* *p*

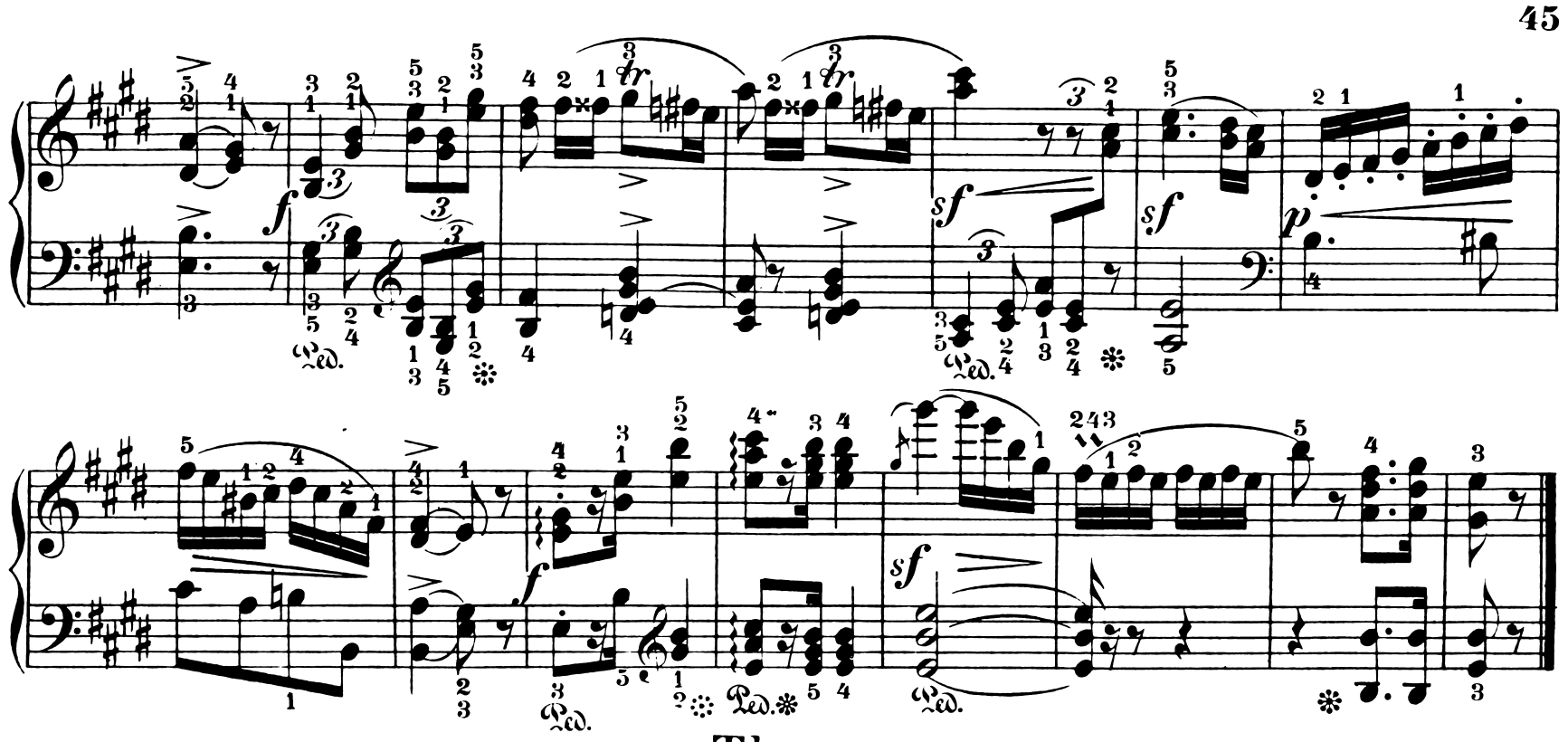

Thema.

Langsam. Mit inniger Empfindung. M. M. ♪=84.

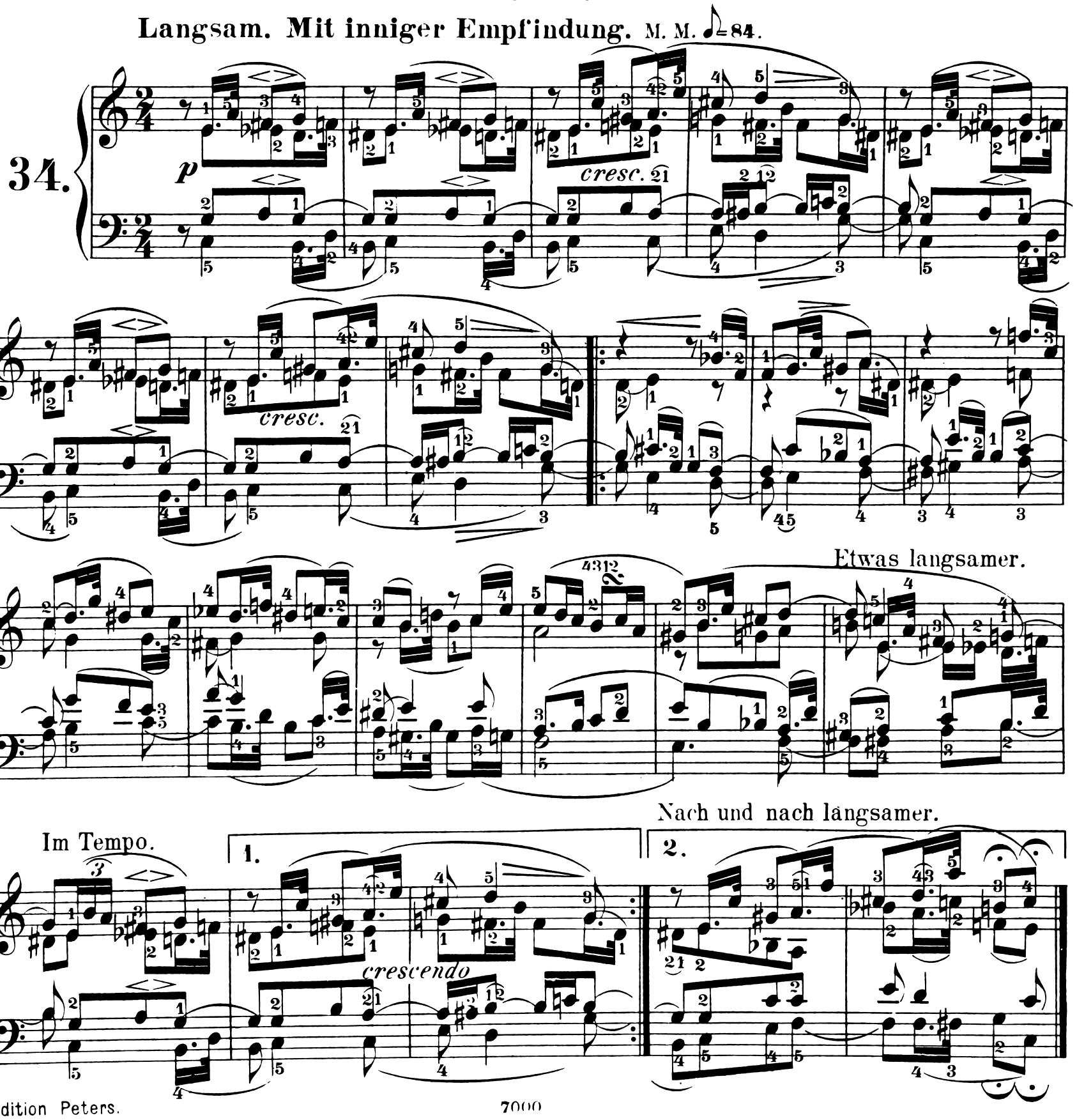

Mignon.

Lied italienischer Marinari.

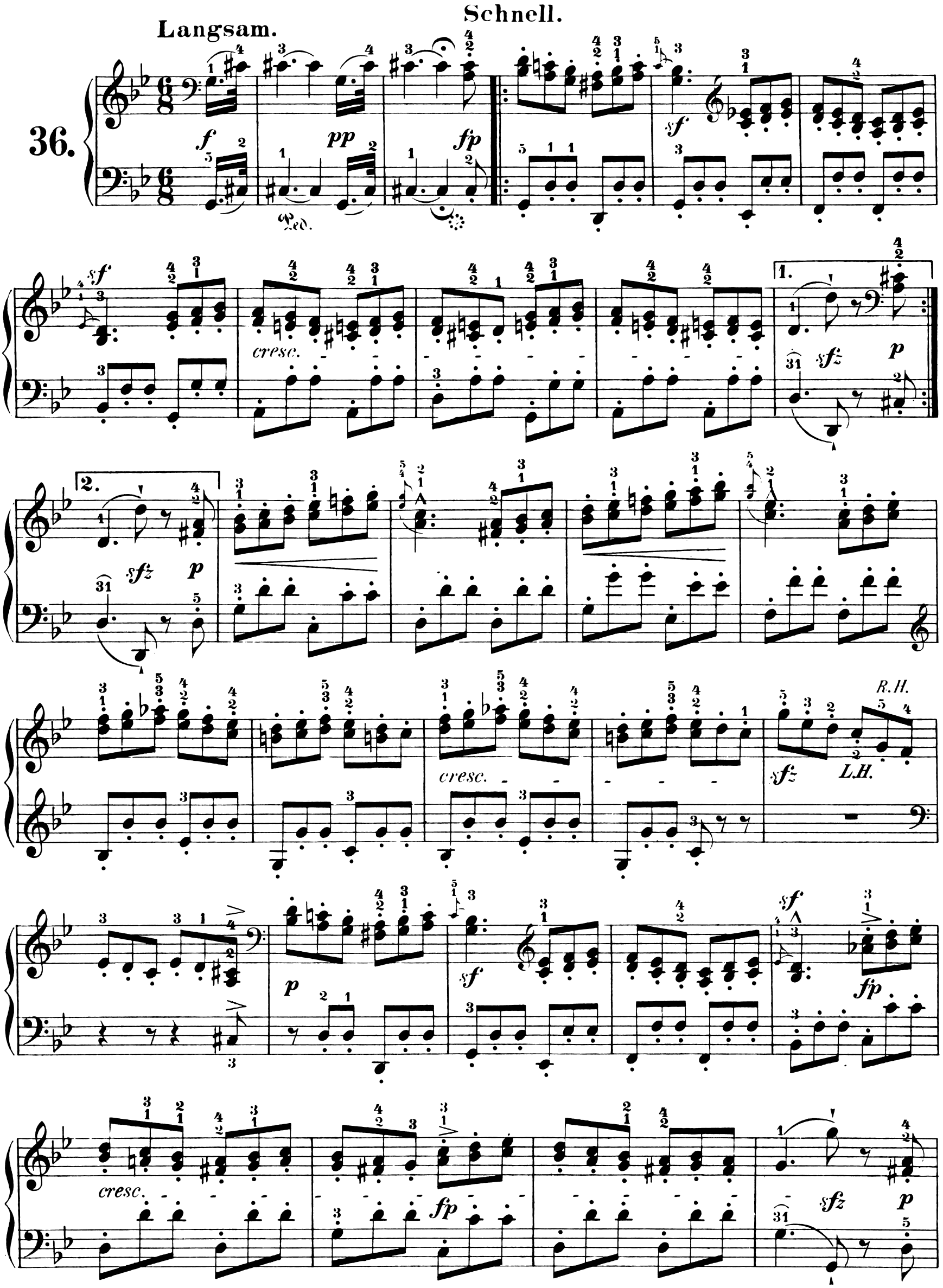

cresc.

R.H.

sfz L.H.

p

sf

fp

Langsamer.

Schnell.

cresc.

fp

sfz

f

pp

Ped.

f

Matrosenlied.

37.

Nicht schnell.

p

mf

f

mf

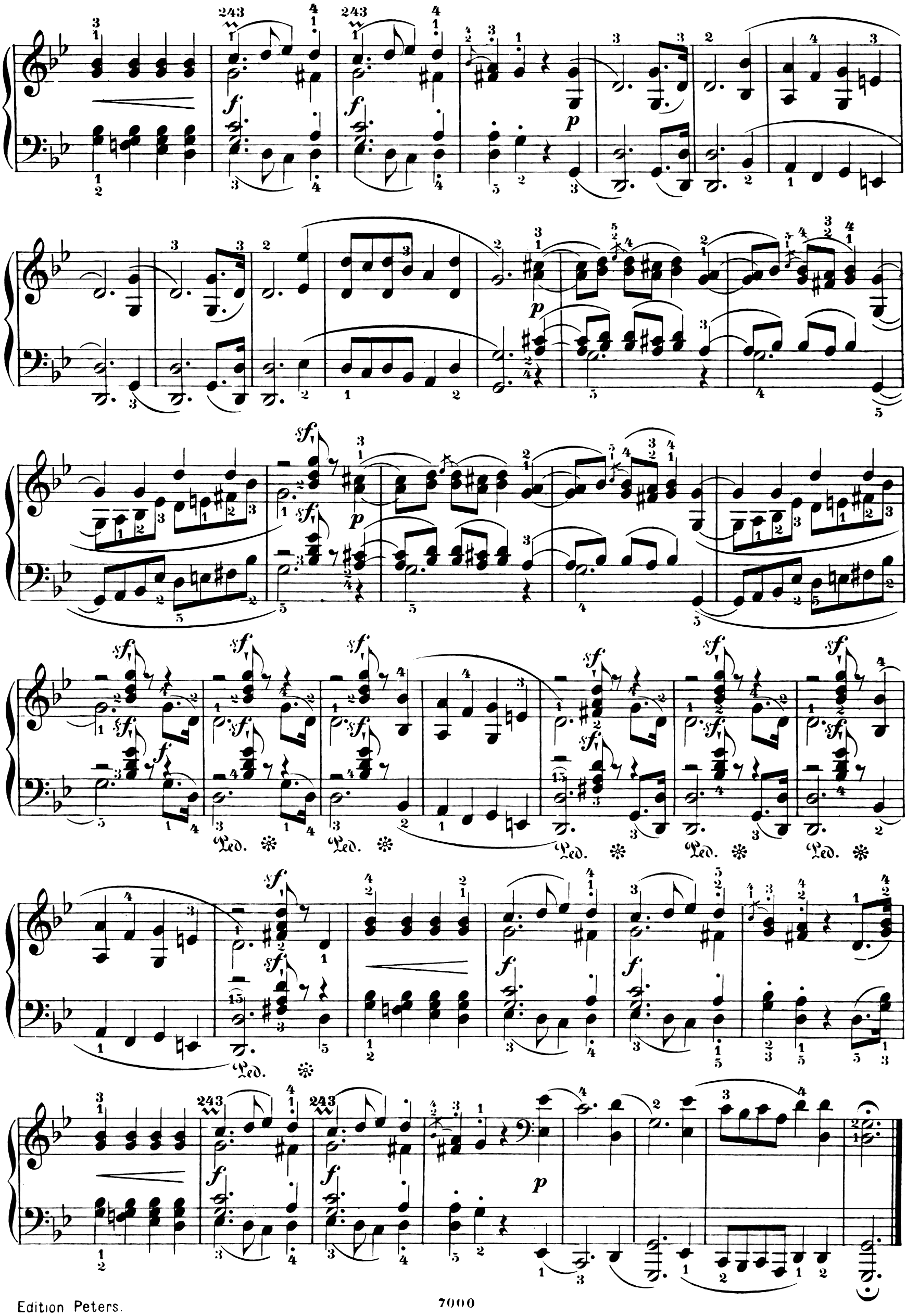
Ped. ✻
Ped. ✻
Ped. ✻
Ped. ✻
Ped. ✻
Ped. ✻

Winterszeit.

I.

Ziemlich langsam.

38.

p

pp

cresc.

f

p

Winterszeit.

II.

Langsam.

39.

pp

p

Nach und nach belebter.

p

f

sf

p

f

sf

p

1.

2.

ritard.

pp

Erstes Tempo.

pp

Ein wenig langsamer.

pp

pp

fp

pp

Nach und nach langsamer.

pp

L.H. Verschiebung.

Kleine Fuge.

Vorspiel.

40.

p

1.

2.

dimin.

f

f

f

f

1.

2.

Fuge.

Lebhaft, doch nicht zu schnell.

L.H. (oben)

sf *sf* *sf* *sf* *f* *sf* *sf* *R.H.*

Nordisches Lied.

(Gruss an G.) [Niels W. Gade.]

Im Volkston.

(G A D E)

41.

p

f

p

pp

Figurirter Choral.

42.

R.H.

L.H.

Ped. ✻

Ped. ✻

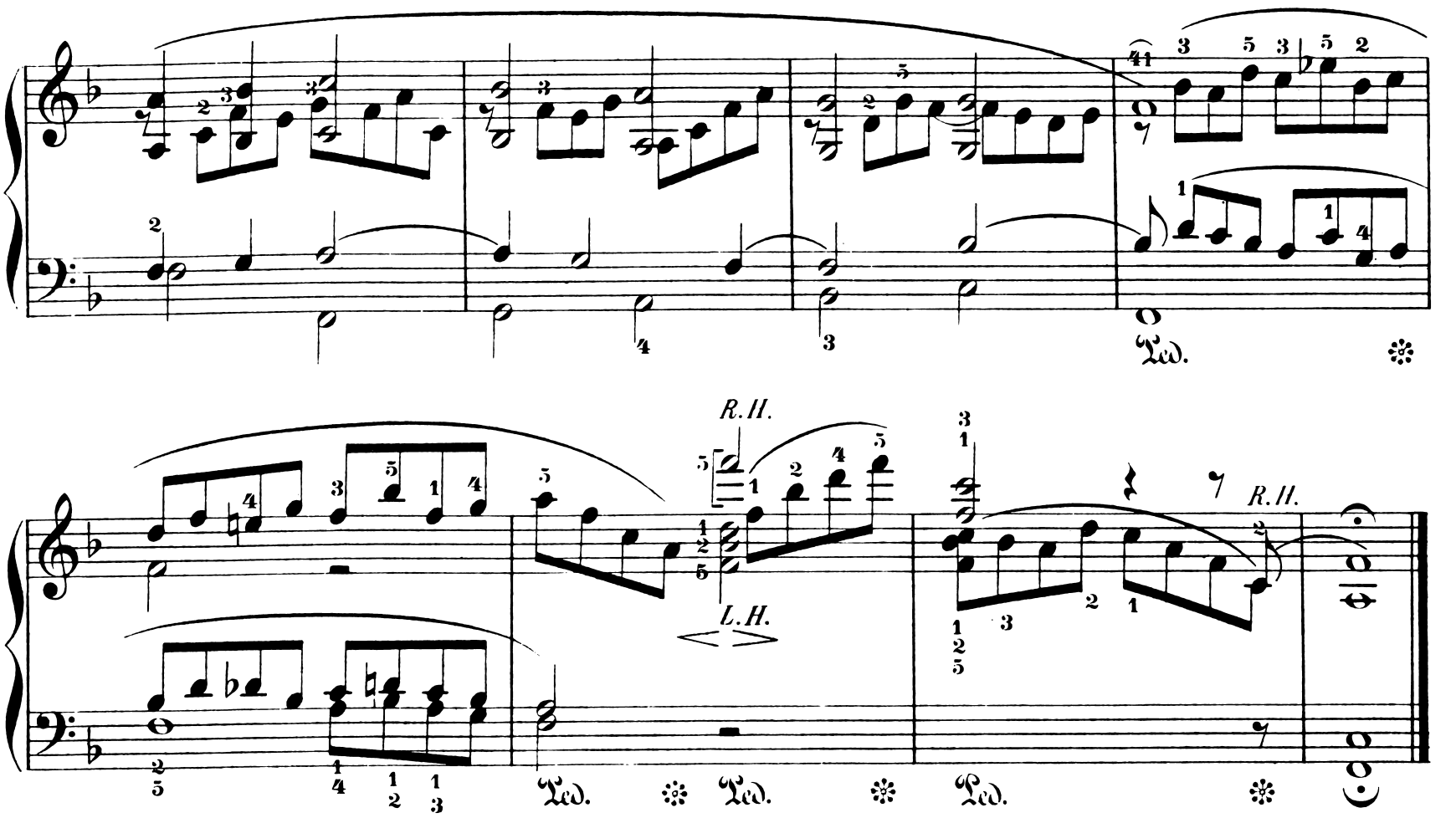

Sylvesterlied.

Im mässigen Tempo.

43.

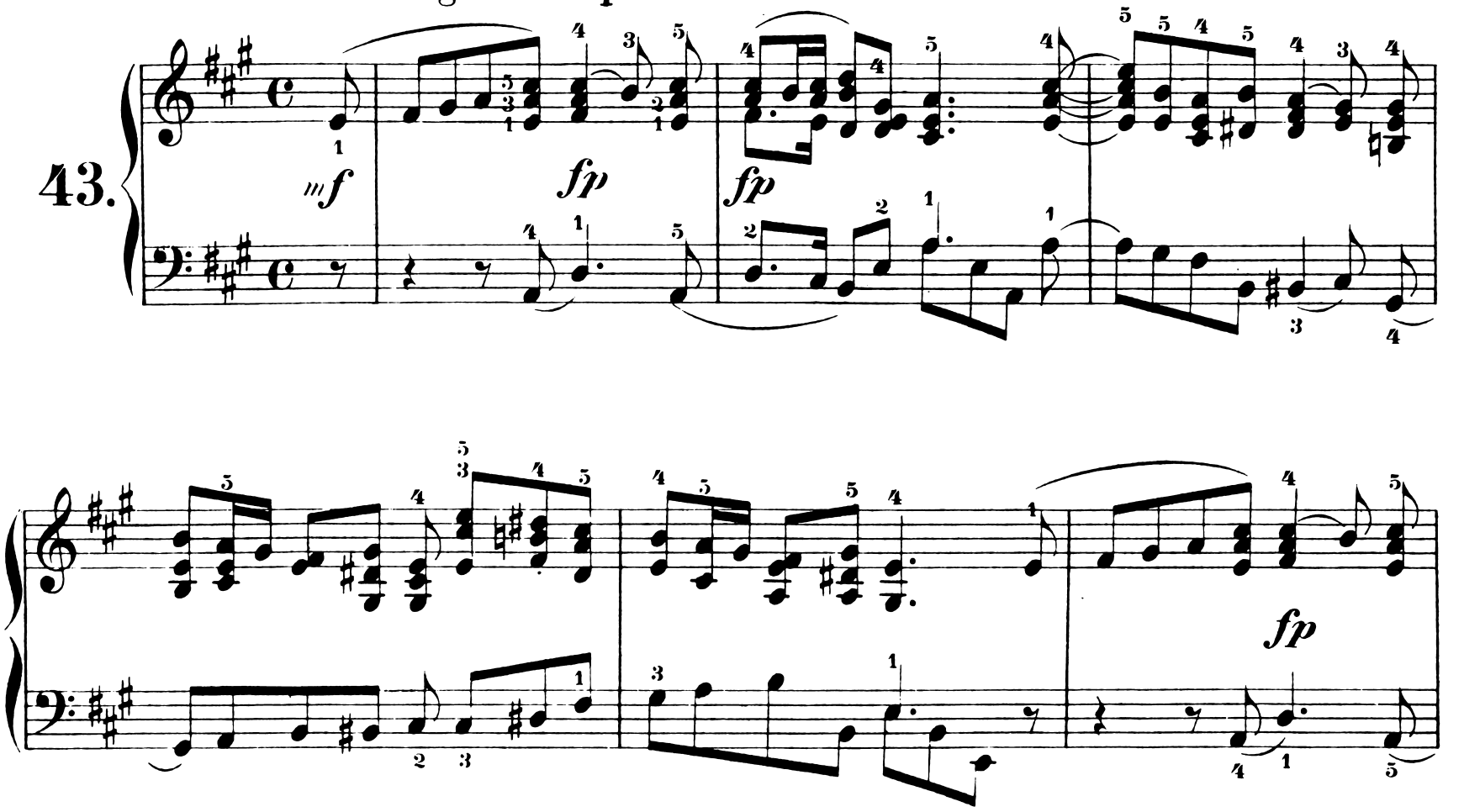

fp

fp

fp

fp

fp

fp

cresc.

cresc.

1.

2.

Fine.