

# 1. Только узнал я тебя<sup>1)</sup>

[РОМАНС]

Слова А. ДЕЛЬВИГА

[Moderato]<sup>2)</sup>

Голос

Толь\_ко у\_знал я те\_бя И

Ф-п.

*soave*

тре\_пе\_том слад\_ким впер\_вы\_е Серд\_це за\_би\_лось во мне.

*animato*

Сжа\_ла ты ру\_ку мо\_ю, И жизнь и все

1) У Дельвига стихотворение называется: Р о м а н с .

2) У Даргомыжского обозначения темпа нет.

*con forza*

ра - до - сти жиз - ни В жерт - ву те - бе я при - неси

*dolce*

Ты мне ска - за - ла: лю -

The second system continues the musical piece. The vocal line is marked *dolce* and begins with a fermata. The piano accompaniment includes a *sf* (sforzando) marking and features more complex chordal textures.

*ten.*

*pp*

- блю, — И чи - ста - я ра - дость сле - те - ла В мрач - ну - ю

*ten.*

ду-шу мо-ю. Мол-ча гля-жу на те-бя,

[*ten.*]

[*ten.*]

Нет сло-ва-все му-ки, всё сча-стье Вы-ра-зить

стра-сти мо-ей. Ка-жду-ю

свeт\_лу\_ю мыслe, Вы\_со\_ко\_е ка\_ждо\_е чув\_ство

*f*

*f*

*p*

Ты за\_ро\_жда\_ешь в ду\_ше, Ты за\_ро\_

*p*

*soave*

\_жда\_ешь в ду\_ше.<sup>1)</sup>

*sf*

1) Стих повторен Даргомыжским.

## 2. В тёмну ночь в чистом поле [ПЕСНЯ]

Слова М. В. ДАРГОМЫЖСКОЙ

[Moderato]<sup>1)</sup>

1. В тём - ну ноч - ку в чи - стом по - ле буй - ный ве - тер

во - ет, У мо - лод - чи - ка сер - деч - ко

по де - вуш - ке но - ет, по де - вуш - ке но - ет.

1) У Даргомыжского темп не указан.

2.  
На долине два цветочка срослись вместе,  
А молодчик приглянулся девушке-невесте.

3.  
Травка горькая сростись цветикам мешала,  
Злая участь двум сердечкам счастья не давала.

4.  
Дождик канул, солнце греет в поле всё живое,  
Лишь цветочки оба вянут, листики желтея.

5.  
На деревне веселятся, хороводы водят,  
Что же молодец с девицей пригорюнясь ходят?

6.  
Вы полынью траву скосите с зеленого луга,  
Вы красавицу отдайте за милого друга!

O ma charmante! 3. Друг мой прелестный!

CHANSON

ПЕСНЯ

Paroles de VICTOR HUGO

Слова ВИКТОРА ГЮГО

Перевод Л. Соловцовой

[Ранняя редакция]

Moderato

*dolce*

*ritard.*

Red \*

Lau - be - naît et ta por - te est clo - sée. Ma  
 О, про - снись, ведь ут - ро на - сту - па - ет! За -

bel - le, pour - quoi s'omeil - ler? A l'heure où s'é - veil - le la  
 - кры - та дол - го дверь тво - я; На сол - нце ро - зы рас - цве -

го - се, Ne vas - tu pas te ré - veil -  
 - та - ют, Но лишь те - бя не ви - жу

- ler, Ne vas - tu pas te ré - veil - ler? <sup>1)</sup>  
 я, Те - бя средь них не ви - жу я!

### Allegro non troppo

О та char - man - te, Е - coute i -  
 Друг мой пре - лест - ный Выи - ди ско -

<sup>1)</sup> Повторение слов принадлежит Даргомыжскому.

- si,                    L'a - mant qui chan - te  
- рей,                    Вый - ди на - встре - чу

**ritard.**

Et pleure aus - si!                    L'a - mant qui  
Пес - не мо - ей!                    Вый - ди, ко

chante Et pleure aus - si<sup>1)</sup>  
мне, Мой друг, ско - рей!

**poco più mosso**

1) Повторение слов принадлежит Даргомыжскому.

ten.

**Tempo I**

Tout frappe à ta por - te bé - nie; L'au -  
 Всѣ — хо - ром в дверь тво - ю сту - чит - ся. За -

**Tempo I**

- ro - re dit: je suis le jour! L'oi - seau dit: je suis l'har - mo -  
 - ря при - но - сит ра - дость дня! Те - бя встре - ча - ют пе - ньем

- ni - - - e! Et mon coeur dit: je suis l'a -  
 пти - - - цы! Здесь ждет те - бя лю - бовь мо -

- mour! \_\_\_\_\_ Et mon coeur dit: je suis l'a - mour! <sup>1)</sup>  
 - я! \_\_\_\_\_ Здесь ждет те - бя лю - бовь мо - я!

*ten.*  
*[ten.]*

1) Стихи повторены Даргомыжским.

## [Allegro non troppo]

O ma char - man - te, É - coute i - ci  
 Друг мой пре - лест - ный, Вый - ди ско - рей,

La - mant qui chan - te Et pleure aus - sil  
 Вый - ди на - встре - чу Пес - не мо - ей!

La - mant qui chante Et pleure aus - sil<sup>1)</sup>  
 Вый - ди, ко мне, Мой друг, ско - рей!

1) Слова повторены Даргомыжским.

**Più mosso**

[*ten*]

*animé*

[*с одушевлением*]

Je t'a - dre,  
К те - бе стре -

ange,  
- млюсь

et t'ai - me fem - me!  
я всей ду - шою!

Dieu qui par  
Ко - гда мне

toi m'a com - plé - té A fait mon  
 бог по - слал те - бя, Он о - чи

a - mour pour ton â - me, Et mon re -  
 дал мне, чтоб то - бо - ю, Лю - бу - ясь

- gard pour ta beau - té! Et mon re -  
 взор свой те - шил я! То - бо - ю

## [Allegro non troppo]

*ten.*

gard pour ta beau - té! <sup>1)</sup> О ma char -  
взор свой те - шил я! Друг мой пре -

[*ten.*]

- man - te, É - coute i - ci, U a - mant qui  
- лест - ный, Вый - ди ско - рей, Вый - ди на -

chan - te Et pleure aus - si  
- встре - чу Пес - не мо - ей!

1) Слова повторены Даргомыжским.

OSSIA:

La - mant qui chan - te Et pleure aus - si! <sup>1)</sup>  
 Вый - ди ко мне, Мой друг, ско - рей!

[Più mosso]

[ten.]

<sup>1)</sup> Слова повторены Даргомыжским.

O ma charmante! За. Друг мой прелестный!

ROMANCE

РОМАНС

Paroles de Victor HUGO

Слова Виктора ГЮГО

перевод Л. Соловцовой

[Поздняя редакция]

Andante

Lau-be naît et ta porte est clo-se! Ma  
О, про-снись, ут-ро на-сту-па-ет, За

The piano accompaniment for the first vocal line features a steady bass line in the left hand and chords in the right hand, supporting the vocal melody.

bel-le, pour-quoi som-meil-ler? A l'heure où s'é-veil-le la  
-кры-та дол-го дверь тво-я, На солн-це ро-зы рас-це-

The piano accompaniment for the second vocal line continues with a consistent harmonic and rhythmic pattern, providing a foundation for the vocal melody.

ral

go - se, Ne vas - tu pas te ré - veil - ler, Ne vas - tu  
 та - ют, Но лишь те - бя не ви - жу я, Те - бя средь

- len - tan - do Più mosso

pas te re - veil - ler? <sup>1)</sup> О та char - man - te,  
 них не ви - жу я. Друг мой пре - лест - ный,

É - coute i - ci L'a - mant qui chan - te  
 Вый - ди ско - рей, Вый - ди на - встре - чу

1) Повторение слов принадлежит Даргомыжскому.

Et pleure aus - sil      L'a - mant qui chan - te Et  
 Пес - не мо - ей!      Вый - ди на - встре - чу

pleu - re aus - sil <sup>1)</sup>  
 Пес - не мо - ей!

**Allegro**

1) Слова повторены Даргомыжским.

## Tempo I

Tout frappe a ta por - te be - ni - e; L'au -  
 Всѣ хо - ром в дверь тво - ю сту - чит - ся; За

- ro - re dit: je suis le jour! L'oi - seau dit: je suis l'har - mo -  
 - ря при - но - сит ра - дость дня! Те - бя встре - ча - ют пе - ньем

ral  
 - ni - e! Et mon coeur dit: je suis l'a - mour! Et mon coeur  
 пти - цы, Здесь ждет те - бя любовь мо - я! — Здесь ждет те -

- len - tan - do

Più mosso

dit: je suis l'a\_mour! 1) О та char - ман - те,  
- бя лю - бовь мо - я! Друг мой пре - лест - ный,

E - coute i - ci реу, La - mant qui chan - te  
Вый - ди ско - реу, Вый - ди на - встре - чу

Et pleure aus - si! Et La - mant qui chan - te Et  
Пес - не мо - ей! Вый - ди на - встре - чу

1) Слова повторены Даргомыжским.

pleu - re aus - sil<sup>1)</sup>  
 Пес - не мо - ей!

**Allegro**

**Allegro agitato**

Je t'a - dore, an - ge, et t'ai - me,  
 К те - бе, мой ан - гел, стре - млюсь ду -

1) Слова повторены Даргомыжским.

fem - me! Dieu qui par toi m'a com - plé -  
 - шо - ю! Ко - гда мне бог по - слал те -

- té, A fait mon a - mour pour ton  
 - бя, Он о - чи дал мне чтоб то -

â - me Et mon re - gard pour ta beau -  
 - бо - ю Лю - бу - ясь, взор свой те - шил

- té! Et mon re - gard pour ta beau -  
 - я, То - бо ю взор свой те - шил

*ten.* **Più mosso**  
 - té! 1) О ма - char - man - te, É - coute i -  
 я! Друг мой пре - лест - ный, Вый - ди ско -  
 [*ten.*]

- ci L'a - mânt qui chan - te Et pleure aus -  
 - рей, Вый - ди на - встре - чу Пес - не мо -  
*dím.*

1) Слова повторены Даргомыжским.

- si!            L'a - mant qui chan - te Et pleu - re aus -  
 - ей!            Вый - ди на - встре - чу Пес - не мо -

- si! 1)  
 - ей!

1) Слова повторены Даргомыжским.

# 4. Лезгинская песня

**Allegro vivo**

1. Ми - лый Бек, вы - ез - жай По - ско -

-рей на вой - ну И вра - гов по - ра - жай За род -

- ну - ю стра - ну. Твой о - сед - лан - ный

*f* *pp*

конь, Что у сак - ли сто - ит, Пы - лок

*f* *pp*

он, как о - гонь, Ле - гош он, как джи - рид; Пы - лок

*f*

он, как о - гонь, Ле - гок он, как джи - рид.

*ten.*

*ritard.*

2.

Отточен ятаган,  
И колчан полон стрел;  
От смертельных их ран  
Враг не раз уж бледнел.  
Вот и шашка, возьми  
И скорей на коня,  
Только раз обними  
На прощанье меня.

3.

Если ж с боя живой  
Ты приедешь назад,  
То смотри, дорогой  
Привези мне наряд.  
Жемчугу и перстней,  
И камку и тафту,  
И серег и цепей,  
И златую фату.

4.

Но нет, вместо фаты  
И камки золотой  
Подари меня ты  
Вражьей мертвой главой.  
Ту главу буду я,  
Как алмаз, сберегать,  
И по ней, Бек, тебя  
Станет мир вспоминать.

# La Sincere 5. Искреннее признание

VALSE CONCERTANTE

КОНЦЕРТНЫЙ ВАЛЬС

POUR LE CHANT ET LE PIANO

ДЛЯ ГОЛОСА И ФОРТЕПИАНО

Paroles de M. DESBORDES-VALMORE

Слова М. ДЕБОРД-ВАЛЬМОР

Перевод Л. Соловцовой

[Allegro non troppo]<sup>1)</sup>

Two staves of piano introduction in 6/8 time, featuring a melody in the right hand and a bass line in the left hand.

Vocal line with lyrics in French and Russian.

Veux tu l'a - che - ter, veux tu l'a - che - ter Mon  
Возь - ми у ме - ня, Возь - ми же ско - рей Ты

Vocal line with lyrics in French and Russian.

soeur ——— est à ven - dre, Veux tu l'a - che - ter Veux  
серд - це, мой ми - лый, Возь - ми же ско - рей, Возь -

1) У Даргомыжского обозначения темпа нет.

tu l'a - che - ter                    Sans nous    dis - pu - ter,                    oui!

ми же ско-рей                    Без дум,    без ре - чей,                    ах!

Sans nous    dis - pu - ter.

Без дум,    без ре - чей.

Dieu l'a fait d'ai-mant, Tu le fe-ras  
Лю-бить бу-ду я Те-бя до мо-

*p*

ten-dre; Dieu l'a fait d'ai-mant, Dieu l'a fait d'ai-mant  
ги-лы; Лю-бить бу-ду я, Лю-бить бу-ду я,

*ritard.* [a tempo]

Pour un seul a-mant. Moi i'en fais le prix, Moi,  
Ве-чно лишь те-бя! А я жду в от-вет, В от-

j'en fais le prix, Veux tu le con - naî - tre Moi,  
 вет я про - шу Скры - вать не у - ме ю, О

j'en fait le prix, Moi, j'en fait le prix. N'en sois pas sur -  
 чѐм в ти - ши - не, О чѐм в ти - ши - не Ме - чтать я лю -

pris, non! N'en sois pas sur - pris!  
 - блю! Ах! Ме - чтать я лю - блю!

As -  
Ты

The third system features the vocal line with lyrics. The piano accompaniment continues with the same rhythmic patterns as the previous systems.

tu tout le tien, le tien      Donne et sois mon  
серд-це мне дай сво - е,      Дай, и бу - ду тво -

maî - tre, As - tu tout le tien, le tien  
 - е - ю! Ты серд - це мне дай ско - рей,

Pour ra - yer — le mien Pour ra - yer — le  
 И мо - им — вла - дей, И мо - им — вла -

mien.  
 - дей!

S'il n'est plus à toi, S'il n'est plus à toi, Je  
 Но ес-ли то-бой Но ес-ли то-бой вла-

mien glis - se - ra Fer - mé dans la vi - e, Le  
злу - ке сто - бой! Вда - ли у - га - са - я В ра -

mien glis - se - ra, La mien glis - se - ra, Et dieu seul l'au -  
злу - ке сто - бой, Вда - ли от те - бя Жизнь прой - дет мо -

*pp* *ppp*

га,  
-я,

*cres* *con* *do* *rf* *rf*

Ossia 

Et dieu seul l'au - ra!  
Жизнь прой - дет мо - я!

*f*

Car pour nos a - mours, La  
Где на - ша лю - бовь? Где на - ша лю - бовь? Все

vie est ra - pide, est ra - pi - de.  
в ми - ре не - проч - но, не - проч - но.

Car pour nos a - mours,  
И серд - цу лю - бовь,

Car pour nos a - mours Elle a peu de jours, peu de  
И серд - цу лю - бовь Вер - нет - ся - ль вно - вь лю -

ri - te - nu - to

jours. Car pour nos a - mours. Elle a peu de jours,  
- бовь? И серд - цу лю - бовь Вер - нет - ся ли вно - вь,

a tempo

Elle a peu de jours, Là - me doit sou - rir Là -  
Вер - нет - ся ли вно - вь. Про - зра - чна, све - тла, как

8

*leggieramente*

me doit cou\_rir, Comme une eau lim - ri - - de Là -  
 стру-и ру-чья, Ду - ша не - по - роч - - ной Дол -

- me doit cou\_rir, Là - me doit cou\_rir, Ai\_mer et mou -  
 жна от - пе - тетъ, Дол - жна от - ле - тетъ, Лю\_бить, у - ме -

rir, Oui! Ai\_mer et mou rir!  
 - реть, Ах! Лю\_бить, у - ме - реть!

1) В издании 1839 года здесь, повидимому ошибочно, другие ноты:

6. Каюсь, дядя, чорт попутал! <sup>1)</sup>ПЕСНЯ <sup>2)</sup>

Слова Т. М. А. [А. ТИМОФЕЕВА]

Allegro vivo <sup>3)</sup>

1. Ка - юсь, дя - дя,

чорт по - пу - тал, Хоть сер - дись, хоть не сер - дись!

Я влю - блен, да ведь уж как же! Хоть сей - час же

1) Стихотворение Тимофеева озаглавлено: Признание.

2) В раннем издании имеется посвящение: *Посвящена дяде Кн. П. Б. Козловскому.*

3) В раннем издании вместо Allegro vivo обозначено Allegretto vivo.

в пет - лю лезь! Не в кра - са - ви - цу, бог

с ни - ми! <sup>1)</sup> Что в кра - са - ви - цах за прок! Не в у -

- чё - ну - ю, будь про - клят Весь у - чё - ный жен - ский свет!

1) В раннем издании мелодия в этом месте изложена так:

Я влю - бил - ся, дя - дя, в чу - до! В свой двой - ник, в дру -

- го - е я!

D. S.

2.

В смесь притворства с простодушьем,  
 С беззаботностью хандры,  
 В смесь ума и вольнодумства,  
 Равнодушия, огня!  
 Веры в свет, презренья к мненью,  
 Словом - в смесь добра и зла!  
 Так бы все ее и слушал,  
 Так бы все с ней и сидел!  
 Ангел сердцем! но как демон -  
 И коварна и умна!

3.

Скажет слово - так и таешь,  
 Запоет - и сам не свой!  
 Дядя! дядя! что вся слава,  
 Что все почести, чины!  
 Я, она, и в этом круге  
 Весь мой мир, мой рай и ад!  
 Смейся, дядя, надо мною!  
 Смейся, весь разумный свет!  
 Пусть чудак я, я доволен,  
 Я счастливейший чудак!...

1) В раннем издании акцентов на *fa* и *ti* нет.

# 7. Голубые глаза

РОМАНС

Слова В. ТУМАНСКОГО

Moderato

Больш

- шие глаза, голу-бые глаза, Вам ю-ношу долголь томить? Вам

долголь свер-кать, при-вле-кать и<sup>2)</sup> по-том Люб-ви без-от-вет-ны-ми быть? — Люб-

<sup>1)</sup> В первом издании (1843 г.) акцента нет.

<sup>2)</sup> В стихотворении Туманского: «..

ви без-от-вет-ны-ми быть?<sup>1)</sup> По це-лым ча-сам я люблюсь на вас,<sup>2)</sup> Ваш

свет бла-го-склонней лу-ны; — Гля-жу и го-лов я дать клят-ву сто-раз: Вы

неж-но-го чув-ства пол-ны! Но толь-ко что вспых-ну, но толь-ко уста Дро-

1) Это и последующие повторения стихов принадлежат Даргомыжскому.

2) У Туманского: *примечаю я вас:*

- жа проле-ле-чат:<sup>1)</sup> лю-блю! — Бес-печ-ный ваш взгляд,<sup>2)</sup> тишина, чи-сто-та От-

*ritard.*

- е-млют на де-жду мо-ю! — От - е-млют на де-жду мо-ю! — Боль-

*a tempo*

- ши-е гла-за, го-лубы-е гла-за, О! сбросьте<sup>3)</sup> за-ве-сы сво-и! От

1) У Туманского: *залепечут:*

2) У Туманского: *блеск,*

3) У Туманского: *бросьте*

страст-но, глу-бо-ко го-ря-щей ду-ши При-ми-те хоть иск-ру лю-бви! При-

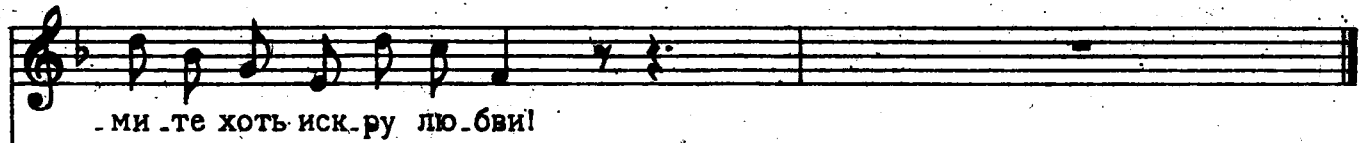

-ми-те хоть иск-ру лю-бви!

# 8. Владыко дней моих

## МОЛИТВА

Слова А. ПУШКИНА

Moderato assai

The second system continues the musical score. The vocal line includes the lyrics: "Вла - ды - - - ко дней мо - их! - дух". The piano accompaniment continues with similar melodic and harmonic patterns.

ча - ли - я, зме - и со - кры - той сей,

*f*

И празд - но - сло - ви - я не дай \_\_\_\_\_ душе мо.

*ten.*

*stacc.* *f* *p* *[ten.]*

ей. - Но дай мне зреть мо - и, о

бо - же пре - гре - ше - нья, Да брат мой от ме -

- ня не при - мет о - су - жде - нья,

И дух сми - ре - ни - я, тер - пе - ни - я, люб.

-ви И це - - - ло -

-муд - - - ри - я мне в серд - - - це о - жи -

*ten.*

*p*

[*ten.*]

-ви!

# 9. Баю баюшки баю

## КОЛЫБЕЛЬНАЯ ПЕСНЯ

[Слова М. Б. ДАРГОМЫЖСКОЙ (?)]

Andante

Спи, ма - лют - ка, спи спо - кой - но,

*sempre p*

Ба - ю ба - ю - шки - ба - ю! Ба - ю

ба - ю - шки - ба - ю!

*pp*

Ти хий ан гел по кры

- ва ет Ко лы бель тво

- ю кры лом Ко лы

белъ — тво — ю — кры — лом!

*pp*

И в тво — ей у — лыб. . . . ке

*re con Ped.*

1) В „Новом издании“ 1861 года эта вариация выпущена Даргомыжским.

яс - - - ной бле - - - щет мне - - - при -

- вет - - - с не - - - бес! Бле - - - щет

мне - - - при - вет - - - с не - - - бес!

The second system of the musical score includes vocal lyrics. The vocal line has the lyrics "От лу - - - жа вой" under the notes. The piano accompaniment continues with a similar rhythmic pattern, featuring a melodic line in the right hand and a bass line in the left hand.

От лу - - - жа вой

The third system of the musical score includes vocal lyrics. The vocal line has the lyrics "вра - - - жьей си - - - лы" under the notes. The piano accompaniment continues with a similar rhythmic pattern, featuring a melodic line in the right hand and a bass line in the left hand.

вра - - - жьей си - - - лы

Сам                    гос                    подь                    те

- бя                    хра                    нит!

Сам                    гос                    подь                    те

1) В авторском издании здесь, повидимому, опечатка:

Музыкальный фрагмент с вокальной линией и фортепиано.

Вокальная линия: - бя хра - нит!

Фортепиано: *p* и *pp*

Музыкальный фрагмент с вокальной линией и фортепиано.

Вокальная линия: (периоды тишины)

Фортепиано: *pp*

Музыкальный фрагмент с вокальной линией и фортепиано.

Вокальная линия: Спи, ма - лют - - - ка,

Фортепиано: *p e con Ped.*

СПИ

СПО

КОЙ

НО,

Ба

ю

ба

ю

- ШКИ

ба

ю!

Ба ю ба ю

- ШКИ ба ю!

*pp*<sup>1)</sup>

1) В раннем издании обозначения *pp* и знака *diminuendo* в предшествующих двух тактах нет.

# 10. Ты хорошенькая ПЕСНЯ

**Allegretto**

Не гру-сти о-бо мне,  
Слез го-рю-чих не лей,

По-ща-дит на вой-не  
Но лю-бо-вью сво-ей

Ме-ня вра-жий бу-лат,  
От ме-ча и ог-ня,

Ме-ня вра-жий бу-лат, Я при-  
От ме-ча и ог-ня О-гра-

*ri - - - - - tard.*

- е - ду, при - е - ду на - зад! Не по - гу - бит бу - лат,  
- ждай, о - граждай ты ме - ня! От ме - ча и ог - ня

Я при - е - ду на - зад! Я к те - бе воз - вра - щусь!  
О - граждай ты ме - ня! Воз - вра - щусь, по - го - ди,

*ritard. ten.*

Я к те - бе воз - вра - щусь, Я дру - гой не прельщусь, не прельщусь!  
Воз - вра - щусь, по - го - ди, Я скре - стом, да скре - стом на гру - ди!

Allegro<sup>1)</sup>

Ах, не плачь, не го - рюй, Ты при -

- го - жень - ка - я! Е - ще раз по - це -

- луй, Ты хо - - рень - ка - - я!

*ad lib.*

*D. C.*

1) В раннем издании здесь нет никакого темпового обозначения.

# 11. Привет <sup>1)</sup>

РОМАНС

Слова И. КОЗЛОВА [из Байрона]

Moderato

В ми - - ну - - ты неж-но-сти сер-

-деч - ной Ты жи-з - - нью дру-га на-зва-ла: При -

The second system continues the musical score. The vocal line has the lyrics '-деч - ной Ты жи-з - - нью дру-га на-зва-ла: При -'. The piano accompaniment continues with a similar rhythmic pattern.

-вет бес-цен-ный, если б веч - но Жи - 'ва - - я мо-ло-досьце-

The third system concludes the musical score. The vocal line has the lyrics '-вет бес-цен-ный, если б веч - но Жи - 'ва - - я мо-ло-досьце-'. The piano accompaniment ends with a final chord.

1) У Козлова стихотворение называется: Португальская песня.

2) У Козлова: *В кипеньи*

*ten.*

-ла! Жи - ва - - я мо-ло-дость цве-ла! <sup>1)</sup>

К мо-ги - - ле всё летит стре-

*basso legato*

-ло - ю; И ты ме - ня, - - - ла-ска-я вновь, Зо -

1) Слова повторены Даргомыжским.

Музыкальный фрагмент с вокальной линией и фортепиано. Вокал поет: «ви не жмивнью, а душою, Бесмертной, как моя лю-».

Музыкальный фрагмент с вокальной линией и фортепиано. Вокал поет: «бовь! Бесмертной, как моя лю-».

*ten.*

Музыкальный фрагмент с вокальной линией и фортепиано. Вокал поет: «бовь!».

1) У Козлова: no

## 12 Свадьба

## ФАНТАЗИЯ

Слова Т. М. А. [А. ТИМОФЕЕВА]

## Allegretto

## Andante

## ritard.

Не в вен - цах, не с све - ча - ми, Нам не пе - ли ни

гим - нов, Ни об - ря - дов венчалъ - ных!

### Аллего

Вен - ча - ла нас пол - ночь Средь мрачно - го бо - ра, Сви -

1) В издании 1843 г. партия правой руки в этом такте изложена иначе:

2) В издании 1843 г. над *do* знак  $\odot$

де те ли бы ли: Ту манно е не бо Да тускны е звез ды; Вен.

ри тар д.

ч аль ны е пес ни Про пел буй ный ве тер Да во рон зло ве щий!

а тем по

На стра же сто я ли У те сы да безд ны, Вен.

) У Тимофеева: свидетелем

*più lento*<sup>1)</sup>  
*spianato*

*ten.*

-ки нам спле-та - ли Лю - бовь да сво - бо - да, Вен - ки нам спле-та - ли Лю -

-бовь \_\_\_\_\_ да сво.бо - - да!<sup>2)</sup>

**Темпо I**

Мы не зва - ли на празд - ник

1) В издании 1843 г. нет обозначения: *più lento*; вместо него в этом такте указано *p.*

2) У Тимофеева здесь другая строка: *Постель постилали*

3) Повторение слов принадлежит Даргомыжскому.

Ни дру - зей, ни зна - ко - мых! По - се - ти - ли нас

го - сти По сво - ей доброй во - ле!

**Allegro vivace**<sup>3)</sup>

Всю ночь бу - ше - ва - ли Гро -

1) См. примечание 1-е на стр. 77.

2) См. примечание 2-ое на стр. 77.

3) В издании 1843 г. обозначено „Allegro.“

Музыкальный фрагмент, состоящий из вокальной партии и фортепиано. Вокальная партия начинается с ноты G4, за которой следуют ноты A4, Bb4, C5, D5, E5, F5, G5, A5, Bb5, C6, D6, E6, F6, G6, A6, Bb6, C7, D7, E7, F7, G7, A7, Bb7, C8, D8, E8, F8, G8, A8, Bb8, C9, D9, E9, F9, G9, A9, Bb9, C10, D10, E10, F10, G10, A10, Bb10, C11, D11, E11, F11, G11, A11, Bb11, C12, D12, E12, F12, G12, A12, Bb12, C13, D13, E13, F13, G13, A13, Bb13, C14, D14, E14, F14, G14, A14, Bb14, C15, D15, E15, F15, G15, A15, Bb15, C16, D16, E16, F16, G16, A16, Bb16, C17, D17, E17, F17, G17, A17, Bb17, C18, D18, E18, F18, G18, A18, Bb18, C19, D19, E19, F19, G19, A19, Bb19, C20, D20, E20, F20, G20, A20, Bb20, C21, D21, E21, F21, G21, A21, Bb21, C22, D22, E22, F22, G22, A22, Bb22, C23, D23, E23, F23, G23, A23, Bb23, C24, D24, E24, F24, G24, A24, Bb24, C25, D25, E25, F25, G25, A25, Bb25, C26, D26, E26, F26, G26, A26, Bb26, C27, D27, E27, F27, G27, A27, Bb27, C28, D28, E28, F28, G28, A28, Bb28, C29, D29, E29, F29, G29, A29, Bb29, C30, D30, E30, F30, G30, A30, Bb30, C31, D31, E31, F31, G31, A31, Bb31, C32, D32, E32, F32, G32, A32, Bb32, C33, D33, E33, F33, G33, A33, Bb33, C34, D34, E34, F34, G34, A34, Bb34, C35, D35, E35, F35, G35, A35, Bb35, C36, D36, E36, F36, G36, A36, Bb36, C37, D37, E37, F37, G37, A37, Bb37, C38, D38, E38, F38, G38, A38, Bb38, C39, D39, E39, F39, G39, A39, Bb39, C40, D40, E40, F40, G40, A40, Bb40, C41, D41, E41, F41, G41, A41, Bb41, C42, D42, E42, F42, G42, A42, Bb42, C43, D43, E43, F43, G43, A43, Bb43, C44, D44, E44, F44, G44, A44, Bb44, C45, D45, E45, F45, G45, A45, Bb45, C46, D46, E46, F46, G46, A46, Bb46, C47, D47, E47, F47, G47, A47, Bb47, C48, D48, E48, F48, G48, A48, Bb48, C49, D49, E49, F49, G49, A49, Bb49, C50, D50, E50, F50, G50, A50, Bb50, C51, D51, E51, F51, G51, A51, Bb51, C52, D52, E52, F52, G52, A52, Bb52, C53, D53, E53, F53, G53, A53, Bb53, C54, D54, E54, F54, G54, A54, Bb54, C55, D55, E55, F55, G55, A55, Bb55, C56, D56, E56, F56, G56, A56, Bb56, C57, D57, E57, F57, G57, A57, Bb57, C58, D58, E58, F58, G58, A58, Bb58, C59, D59, E59, F59, G59, A59, Bb59, C60, D60, E60, F60, G60, A60, Bb60, C61, D61, E61, F61, G61, A61, Bb61, C62, D62, E62, F62, G62, A62, Bb62, C63, D63, E63, F63, G63, A63, Bb63, C64, D64, E64, F64, G64, A64, Bb64, C65, D65, E65, F65, G65, A65, Bb65, C66, D66, E66, F66, G66, A66, Bb66, C67, D67, E67, F67, G67, A67, Bb67, C68, D68, E68, F68, G68, A68, Bb68, C69, D69, E69, F69, G69, A69, Bb69, C70, D70, E70, F70, G70, A70, Bb70, C71, D71, E71, F71, G71, A71, Bb71, C72, D72, E72, F72, G72, A72, Bb72, C73, D73, E73, F73, G73, A73, Bb73, C74, D74, E74, F74, G74, A74, Bb74, C75, D75, E75, F75, G75, A75, Bb75, C76, D76, E76, F76, G76, A76, Bb76, C77, D77, E77, F77, G77, A77, Bb77, C78, D78, E78, F78, G78, A78, Bb78, C79, D79, E79, F79, G79, A79, Bb79, C80, D80, E80, F80, G80, A80, Bb80, C81, D81, E81, F81, G81, A81, Bb81, C82, D82, E82, F82, G82, A82, Bb82, C83, D83, E83, F83, G83, A83, Bb83, C84, D84, E84, F84, G84, A84, Bb84, C85, D85, E85, F85, G85, A85, Bb85, C86, D86, E86, F86, G86, A86, Bb86, C87, D87, E87, F87, G87, A87, Bb87, C88, D88, E88, F88, G88, A88, Bb88, C89, D89, E89, F89, G89, A89, Bb89, C90, D90, E90, F90, G90, A90, Bb90, C91, D91, E91, F91, G91, A91, Bb91, C92, D92, E92, F92, G92, A92, Bb92, C93, D93, E93, F93, G93, A93, Bb93, C94, D94, E94, F94, G94, A94, Bb94, C95, D95, E95, F95, G95, A95, Bb95, C96, D96, E96, F96, G96, A96, Bb96, C97, D97, E97, F97, G97, A97, Bb97, C98, D98, E98, F98, G98, A98, Bb98, C99, D99, E99, F99, G99, A99, Bb99, C100, D100, E100, F100, G100, A100, Bb100, C101, D101, E101, F101, G101, A101, Bb101, C102, D102, E102, F102, G102, A102, Bb102, C103, D103, E103, F103, G103, A103, Bb103, C104, D104, E104, F104, G104, A104, Bb104, C105, D105, E105, F105, G105, A105, Bb105, C106, D106, E106, F106, G106, A106, Bb106, C107, D107, E107, F107, G107, A107, Bb107, C108, D108, E108, F108, G108, A108, Bb108, C109, D109, E109, F109, G109, A109, Bb109, C110, D110, E110, F110, G110, A110, Bb110, C111, D111, E111, F111, G111, A111, Bb111, C112, D112, E112, F112, G112, A112, Bb112, C113, D113, E113, F113, G113, A113, Bb113, C114, D114, E114, F114, G114, A114, Bb114, C115, D115, E115, F115, G115, A115, Bb115, C116, D116, E116, F116, G116, A116, Bb116, C117, D117, E117, F117, G117, A117, Bb117, C118, D118, E118, F118, G118, A118, Bb118, C119, D119, E119, F119, G119, A119, Bb119, C120, D120, E120, F120, G120, A120, Bb120, C121, D121, E121, F121, G121, A121, Bb121, C122, D122, E122, F122, G122, A122, Bb122, C123, D123, E123, F123, G123, A123, Bb123, C124, D124, E124, F124, G124, A124, Bb124, C125, D125, E125, F125, G125, A125, Bb125, C126, D126, E126, F126, G126, A126, Bb126, C127, D127, E127, F127, G127, A127, Bb127, C128, D128, E128, F128, G128, A128, Bb128, C129, D129, E129, F129, G129, A129, Bb129, C130, D130, E130, F130, G130, A130, Bb130, C131, D131, E131, F131, G131, A131, Bb131, C132, D132, E132, F132, G132, A132, Bb132, C133, D133, E133, F133, G133, A133, Bb133, C134, D134, E134, F134, G134, A134, Bb134, C135, D135, E135, F135, G135, A135, Bb135, C136, D136, E136, F136, G136, A136, Bb136, C137, D137, E137, F137, G137, A137, Bb137, C138, D138, E138, F138, G138, A138, Bb138, C139, D139, E139, F139, G139, A139, Bb139, C140, D140, E140, F140, G140, A140, Bb140, C141, D141, E141, F141, G141, A141, Bb141, C142, D142, E142, F142, G142, A142, Bb142, C143, D143, E143, F143, G143, A143, Bb143, C144, D144, E144, F144, G144, A144, Bb144, C145, D145, E145, F145, G145, A145, Bb145, C146, D146, E146, F146, G146, A146, Bb146, C147, D147, E147, F147, G147, A147, Bb147, C148, D148, E148, F148, G148, A148, Bb148, C149, D149, E149, F149, G149, A149, Bb149, C150, D150, E150, F150, G150, A150, Bb150, C151, D151, E151, F151, G151, A151, Bb151, C152, D152, E152, F152, G152, A152, Bb152, C153, D153, E153, F153, G153, A153, Bb153, C154, D154, E154, F154, G154, A154, Bb154, C155, D155, E155, F155, G155, A155, Bb155, C156, D156, E156, F156, G156, A156, Bb156, C157, D157, E157, F157, G157, A157, Bb157, C158, D158, E158, F158, G158, A158, Bb158, C159, D159, E159, F159, G159, A159, Bb159, C160, D160, E160, F160, G160, A160, Bb160, C161, D161, E161, F161, G161, A161, Bb161, C162, D162, E162, F162, G162, A162, Bb162, C163, D163, E163, F163, G163, A163, Bb163, C164, D164, E164, F164, G164, A164, Bb164, C165, D165, E165, F165, G165, A165, Bb165, C166, D166, E166, F166, G166, A166, Bb166, C167, D167, E167, F167, G167, A167, Bb167, C168, D168, E168, F168, G168, A168, Bb168, C169, D169, E169, F169, G169, A169, Bb169, C170, D170, E170, F170, G170, A170, Bb170, C171, D171, E171, F171, G171, A171, Bb171, C172, D172, E172, F172, G172, A172, Bb172, C173, D173, E173, F173, G173, A173, Bb173, C174, D174, E174, F174, G174, A174, Bb174, C175, D175, E175, F175, G175, A175, Bb175, C176, D176, E176, F176, G176, A176, Bb176, C177, D177, E177, F177, G177, A177, Bb177, C178, D178, E178, F178, G178, A178, Bb178, C179, D179, E179, F179, G179, A179, Bb179, C180, D180, E180, F180, G180, A180, Bb180, C181, D181, E181, F181, G181, A181, Bb181, C182, D182, E182, F182, G182, A182, Bb182, C183, D183, E183, F183, G183, A183, Bb183, C184, D184, E184, F184, G184, A184, Bb184, C185, D185, E185, F185, G185, A185, Bb185, C186, D186, E186, F186, G186, A186, Bb186, C187, D187, E187, F187, G187, A187, Bb187, C188, D188, E188, F188, G188, A188, Bb188, C189, D189, E189, F189, G189, A189, Bb189, C190, D190, E190, F190, G190, A190, Bb190, C191, D191, E191, F191, G191, A191, Bb191, C192, D192, E192, F192, G192, A192, Bb192, C193, D193, E193, F193, G193, A193, Bb193, C194, D194, E194, F194, G194, A194, Bb194, C195, D195, E195, F195, G195, A195, Bb195, C196, D196, E196, F196, G196, A196, Bb196, C197, D197, E197, F197, G197, A197, Bb197, C198, D198, E198, F198, G198, A198, Bb198, C199, D199, E199, F199, G199, A199, Bb199, C200, D200, E200, F200, G200, A200, Bb200, C201, D201, E201, F201, G201, A201, Bb201, C202, D202, E202, F202, G202, A202, Bb202, C203, D203, E203, F203, G203, A203, Bb203, C204, D204, E204, F204, G204, A204, Bb204, C205, D205, E205, F205, G205, A205, Bb205, C206, D206, E206, F206, G206, A206, Bb206, C207, D207, E207, F207, G207, A207, Bb207, C208, D208, E208, F208, G208, A208, Bb208, C209, D209, E209, F209, G209, A209, Bb209, C210, D210, E210, F210, G210, A210, Bb210, C211, D211, E211, F211, G211, A211, Bb211, C212, D212, E212, F212, G212, A212, Bb212, C213, D213, E213, F213, G213, A213, Bb213, C214, D214, E214, F214, G214, A214, Bb214, C215, D215, E215, F215, G215, A215, Bb215, C216, D216, E216, F216, G216, A216, Bb216, C217, D217, E217, F217, G217, A217, Bb217, C218, D218, E218, F218, G218, A218, Bb218, C219, D219, E219, F219, G219, A219, Bb219, C220, D220, E220, F220, G220, A220, Bb220, C221, D221, E221, F221, G221, A221, Bb221, C222, D222, E222, F222, G222, A222, Bb222, C223, D223, E223, F223, G223, A223, Bb223, C224, D224, E224, F224, G224, A224, Bb224, C225, D225, E225, F225, G225, A225, Bb225, C226, D226, E226, F226, G226, A226, Bb226, C227, D227, E227, F227, G227, A227, Bb227, C228, D228, E228, F228, G228, A228, Bb228, C229, D229, E229, F229, G229, A229, Bb229, C230, D230, E230, F230, G230, A230, Bb230, C231, D231, E231, F231, G231, A231, Bb231, C232, D232, E232, F232, G232, A232, Bb232, C233, D233, E233, F233, G233, A233, Bb233, C234, D234, E234, F234, G234, A234, Bb234, C235, D235, E235, F235, G235, A235, Bb235, C236, D236, E236, F236, G236, A236, Bb236, C237, D237, E237, F237, G237, A237, Bb237, C238, D238, E238, F238, G238, A238, Bb238, C239, D239, E239, F239, G239, A239, Bb239, C240, D240, E240, F240, G240, A240, Bb240, C241, D241, E241, F241, G241, A241, Bb241, C242, D242, E242, F242, G242, A242, Bb242, C243, D243, E243, F243, G243, A243, Bb243, C244, D244, E244, F244, G244, A244, Bb244, C245, D245, E245, F245, G245, A245, Bb245, C246, D246, E246, F246, G246, A246, Bb246, C247, D247, E247, F247, G247, A247, Bb247, C248, D248, E248, F248, G248, A248, Bb248, C249, D249, E249, F249, G249, A249, Bb249, C250, D250, E250, F250, G250, A250, Bb250, C251, D251, E251, F251, G251, A251, Bb251, C252, D252, E252, F252, G252, A252, Bb252, C253, D253, E253, F253, G253, A253, Bb253, C254, D254, E254, F254, G254, A254, Bb254, C255, D255, E255, F255, G255, A255, Bb255, C256, D256, E256, F256, G256, A256, Bb256, C257, D257, E257, F257, G257, A257, Bb257, C258, D258, E258, F258, G258, A258, Bb258, C259, D259, E259, F259, G259, A259, Bb259, C260, D260, E260, F260, G260, A260, Bb260, C261, D261, E261, F261, G261, A261, Bb261, C262, D262, E262, F262, G262, A262, Bb262, C263, D263, E263, F263, G263, A263, Bb263, C264, D264, E264, F264, G264, A264, Bb264, C265, D265, E265, F265, G265, A265, Bb265, C266, D266, E266, F266, G266, A266, Bb266, C267, D267, E267, F267, G267, A267, Bb267, C268, D268, E268, F268, G268, A268, Bb268, C269, D269, E269, F269, G269, A269, Bb269, C270, D270, E270, F270, G270, A270, Bb270, C271, D271, E271, F271, G271, A271, Bb271, C272, D272, E272, F272, G272, A272, Bb272, C273, D273, E273, F273, G273, A273, Bb273, C274, D274, E274, F274, G274, A274, Bb274, C275, D275, E275, F275, G275, A275, Bb275, C276, D276, E276, F276, G276, A276, Bb276, C277, D277, E277, F277, G277, A277, Bb277, C278, D278, E278, F278, G278, A278, Bb278, C279, D279, E279, F279, G279, A279, Bb279, C280, D280, E280, F280, G280, A280, Bb280, C281, D281, E281, F281, G281, A281, Bb281, C282, D282, E282, F282, G282, A282, Bb282, C283, D283, E283, F283, G283, A283, Bb283, C284, D284, E284, F284, G284, A284, Bb284, C285, D285, E285, F285, G285, A285, Bb285, C286, D286, E286, F286, G286, A286, Bb286, C287, D287, E287, F287, G287, A287, Bb287, C288, D288, E288, F288, G288, A288, Bb288, C289, D289, E289, F289, G289, A289, Bb289, C290, D290, E290, F290, G290, A290, Bb290, C291, D291, E291, F291, G291, A291, Bb291, C292, D292, E292, F292, G292, A292, Bb292, C293, D293, E293, F293, G293, A293, Bb293, C294, D294, E294, F294, G294, A294, Bb294, C295, D295, E295, F295, G295, A295, Bb295, C296, D296, E296, F296, G296, A296, Bb296, C297, D297, E297, F297, G297, A297, Bb297, C298, D298, E298, F298, G298, A298, Bb298, C299, D299, E299, F299, G299, A299, Bb299, C300, D300, E300, F300, G300, A300, Bb300, C301, D301, E301, F301, G301, A301, Bb301, C302, D302, E302, F302, G302, A302, Bb302, C303, D303, E303, F303, G303, A303, Bb303, C304, D304, E304, F304, G304, A304, Bb304, C305, D305, E305, F305, G305, A305, Bb305, C306, D306, E306, F306, G306, A306, Bb306, C307, D307, E307, F307, G307, A307, Bb307, C308, D308, E308, F308, G308, A308, Bb308, C309, D309, E309, F309, G309, A309, Bb309, C310, D310, E310, F310, G310, A310, Bb310, C311, D311, E311, F311, G311, A311, Bb311, C312, D312, E312, F312, G312, A312, Bb312, C313, D313, E313, F313, G313, A313, Bb313, C314, D314, E314, F314, G314, A314, Bb314, C315, D315, E315, F315, G315, A315, Bb315, C316, D316, E316, F316, G316, A316, Bb316, C317, D317, E317, F317, G317, A317, Bb317, C318, D318, E318, F318, G318, A318, Bb318, C319, D319, E319, F319, G319, A319, Bb319, C320, D320, E320, F320, G320, A320, Bb320, C321, D321, E321, F321, G321, A321, Bb321, C322, D322, E322, F322, G322, A322, Bb322, C323, D323, E323, F323, G323, A323, Bb323, C324, D324, E324, F324, G324, A324, Bb324, C325, D325, E325, F325, G325, A325, Bb325, C326, D326, E326, F326, G326, A326, Bb326, C327, D327, E327, F327, G327, A327, Bb327, C328, D328, E328, F328, G328, A328, Bb328, C329, D329, E329, F329, G329, A329, Bb329, C330, D330, E330, F330, G330, A330, Bb330, C331, D331, E331, F331, G331, A331, Bb331, C332, D332, E332, F332, G332, A332, Bb332, C333, D333, E333, F333, G333, A333, Bb333, C334, D334, E334, F334, G334, A334, Bb334, C335, D335, E335, F335, G335, A335, Bb335, C336, D336, E336, F336, G336, A336, Bb336, C337, D337, E337, F337, G337, A337, Bb337, C338, D338, E338, F338, G338, A338, Bb338, C339, D339, E339, F339, G339, A339, Bb339, C340, D340, E340, F340, G340, A340, Bb340, C341, D341, E341, F341, G341, A341, Bb341, C342, D342, E342, F342, G342, A342, Bb342, C343, D343, E343, F343, G343, A343, Bb343, C344, D344, E344, F344, G344, A344, Bb344, C345, D345, E345, F345, G345, A345, Bb345, C346, D346, E346, F346, G346, A346, Bb346, C347, D347, E347, F347, G347, A347, Bb347, C348, D348, E348, F348, G348, A348, Bb348, C349, D349, E349, F349, G349, A349, Bb349, C350, D350, E350, F350, G350, A350, Bb350, C351, D351, E351, F351, G351, A351, Bb351, C352, D352, E352, F352, G352, A352, Bb352, C353, D353, E353, F353, G353, A353, Bb353, C354, D354, E354, F354, G354, A354, Bb354, C355, D355, E355, F355, G355, A355, Bb355, C356, D356, E356, F356, G356, A356, Bb356, C357, D357, E357, F357, G357, A357, Bb357, C358, D358, E358, F358, G358, A358, Bb358, C359, D359, E359, F359, G359, A359, Bb359, C360, D360, E360, F360, G360, A360, Bb360, C361, D361, E361, F361, G361, A361, Bb361, C362, D362, E362, F362, G362, A362, Bb362, C363, D363, E363, F363, G363, A363, Bb363, C364, D364, E364, F364, G364,

- пились допьяна, Ле - са и дуб - ра - вы На -

- пи - лись до - пьяна! <sup>1)</sup> Сто - лет - ни - е

ду - бы С по - хме - лья сва - лились! <sup>2)</sup> Гро -

1) Слова повторены Даргомыжским.

2) В издании 1843 г. здесь указано *f*

3) В издании 1843 г. над *sof* вместо знака  помечено: „ten. assai“

- за ве - се - ли - лась . До позд - не - го

*sf* *sf*

ут - ра ! До позд - не - го ут - ра !<sup>1)</sup>

*p.* *v* *v* *v* *v*

*p.* *dim. e ritenuto*

1) Слова повторены Даргомыжским.

## Темпо I

Раз - бу - дил нас не све - кор, Не свек - ровь, не не -

- вест - ка, Не не - во - люшка зла - я, Раз - бу -

- ди - ло нас ут - ро!

г) См. примечание 1-е на стр. 77.

Allegro <sup>1)</sup>

Вос -

*scherzando*

-ток за - а - лел - ся Стыд - ли - вым ру - мян - цем; Зе -

-мля от - ды - ха - ла От буй - но - го пи - ра; Ве -

1) В издании 1843 г.: Allegretto.

ас . . . . . се . . . . . ле . . . . .

се - ло - е солн - це И - гра - ло с ро - со - ю; По

ган . . . . . до

ля раз - ря - ди - лись В вос - крес - но - е пла - тье; Ле -

**a tempo**

са за - шу - ме - ли За - здрав - но - ю ре - чью; При

1) В издании 1843 г. над *fa* обозн. *ten.*

*ten.*

- ро - да в во - стор - ге, Вздох - нув, у - лыб - ну - лась! При -

- ро - да в во - стор - ге, Вздох - нув,

у - лыб - ну - лась! Вздох - нув,

*ad lib.*<sup>2)</sup>

*f* *colla voce*

1) Здесь заканчивается стихотворение Тимофеева.

2) В издании 1843 г. нет обозначения: *ad lib.*

*ten.*

у - лыб - ну - - - - лась!

# 13. Я вас любил

## РОМАНС

Слова А. ПУШКИНА

**Moderato assai**

Я вас любил, лю-  
Я вас любил, без-

*p* 3 3 3 3

бовь е-ще, быть мо-жет, В ду-ше мо-ей у-  
молв-но, без-на-деж-но, То ро-бо-стью, то

-гас-ла не совсем, Но пусть о-на вас боль-ше не тре-  
рев-ностью то-мим; Я вас любил так иск-рен-но, так

- во - - жит; Я не хо - чу пе - ча - лить вас ни -  
 неж - - но, Как дай вам бог лю - би - мой быть дру -

чем, Я не хо - чу *ten.* пе - ча - лить вас ни -  
 гим, Как дай вам бог лю - би - мой быть дру -

The second system of the musical score continues the vocal line and piano accompaniment. The vocal line includes the word "ten." above the note for "чу". The lyrics are: "чем, Я не хо - чу *ten.* пе - ча - лить вас ни - гим, Как дай вам бог лю - би - мой быть дру -". The piano accompaniment continues with the same rhythmic pattern.

- чем<sup>1)</sup>  
 - гим.

The third system of the musical score shows the vocal line and piano accompaniment concluding the phrase. The vocal line has a fermata over the final note. The lyrics are: "- чем<sup>1)</sup> - гим.". The piano accompaniment ends with a final chord and a fermata.

1) Повторение фраз в конце каждого нудлета принадлежит Даргомыжскому.

# 14. Оделась туманами Сиера-Невада

## БОЛЕРО

Слова В. ШИРКОВА

[Ранняя редакция]

**Allegro**

О - де - лась ту - ма - на - ми Си -

- ер - ра - Не - ва - да, Вол - на - ми и -

- гра - ет кри - сталь - ный Хе - ниль, — И

к бе - ре - гу ве - ет спо - то - ка про -

- хла - да, И в воз - ду - хе бле .. щет среб.

ри - ста - я пылы среб - ри - ста - я

*f* *ff*

пылы!

*f* *f* *f*

**Allegro molto**

Про - зрач - ны - е

*f* *f* *V*

без - дны э - фи - ра Лу - ной и звез - да - ми го -

-рят! От - крой мне вен - та - ну, Эль - ви - ра, Ми - *dolce*

-ну - ты бла - жен - ства ле - тят! У - снул ли И - *ten.*

- даль - го до - куч - ный? Спу - сти мне с уз -

- ла - ми сну - рок! Со мно - ю кин -

- жал не - раз - луч - ный И смерт - но го зе - ли - я

**Piu lento**  
*dolce*

сок! Не бой - ся, цвет ми - лый Гре -

*pp*

-на - ды! Вен - та - ну за мно - ю за -

**a tempo**

-крой; Пу - ской нам по - ет се - ре - на - ду И

*f*

- да, Вол - на - ми и - гра - ет кри -

- сталь - ный Хе - ниль, — И к бе - ре - гу

ве - ет с по - то - - ка про - хла - да, И

ВВОЗ - - - ду - же бле - щет среб - ри - ста - я

*stacc.* *f*

пыль! среб - ри - ста - я пыль!

*ff* *f*

*f* *f* *f*

# 14а. Одедась туманами Сиерра-Невада

## БОЛЕРО

Слова В. ШИРКОВА

[Поздняя редакция]

**Allegro**

Second system of the vocal and piano accompaniment. The vocal line continues with the lyrics: "- ер ра - Не - ва - да, Вол - на - ми и -". The piano accompaniment continues with the rhythmic accompaniment. Handwritten 'ped' annotations are present below the piano part.

гра . ет кри . сталь . . . ный Хе . ниль, ————— И

к бе . . . ре . гу ве . ет с по . то . . . ка про .

хла да, И в воз . . . ду . хе бле . щет среб .

-ри ста я пыль, И в воз ду - хе

px px px px px

бле щет среб - ри ста я пыль.

px

px px

## Allegro molto

Про . зрач . ны . е без . дны э . фи . ра Лу .

*стечет*

*р x* *р v* *no 6*

ной и звез . да . ми го . рят! От . крой мне вен .

*успокоительная*

*р*

та . ну, Эль . ви . ра, Ми . ну . ты бла . жен . ства ле .

*dolce* *ten.*

*р*

тят! У. снул ли И. даль. го до. куч. ный? Спу.

сти мне с уз. ла. ми сну. рок! Со

мно. ю кин. жал не. раз. луч. ный И смерт. но. го

**Più lento**  
*dolce*

зе - - ли - я со - ки! Не бой - - ся, цвет

ми - лый Гре - на - ды! Вен - та - ну за мно - ю за -

The second system continues the vocal line with the lyrics "ми - лый Гре - на - ды! Вен - та - ну за мно - ю за -". The piano accompaniment continues with the same rhythmic pattern and includes crescendo hairpins.

**a tempo**  
- крой! Пу - ской нам по - ёт се - ре - -

*dolce*

на ду И пла чет кор те хо мла

**Темпо I**

-дой!

О де лась ту ма на ми Си

ер - ра - Не - ва - - да, Вол - на - - ми и -

гра - ет кри - сталь - - ный Хе - ниль, И

к бе - - - ре - гу ве - - - ет с по - то - - - ка про -

*не закончено*

хла - да, И в воз - ду - хе бле - щет среб -

-ри - - - ста - я - пыль, И в воз - - - ду - хе

бле - щет среб - ри - - - ста - я пыль!

*a tempo*

*pre ped -*

15. Баба старая<sup>1)</sup>

## ПЕСНЯ

Слова Т. М. А. [А. ТИМОФЕЕВА]

Allegro vivace

„За - ло - млю на - бе - крень Шап - ку

бар - жат - ну; За - гу - жу, забренчу В гус - ли звон - ки - е! По - бе -

- гу, по - ле - чу К крас - ным де - ву - шкам! Про - гу - ля - ю с утра До по -

1) У Тимофеева стихотворение называется: Т о с к а и написано трехстопным анапестом. Даргомыжский разделил каждую строку на два стиха.

-лу-но-чи! Про-пи-ру-ю с за-ри До-ноч-ной звез-ды, При-бе-

-гу, при-ле-чу С песней, с по-сви-стом! Не у-зна-ет ме-ня Ба-ба

ста-ра-я!

1) Здесь Даргомыжский переместил стихи; у Тихофеева: Прогуляю с утра до ночной звезды.

Пропирую с звезды до полуночи,

Più lento

„Пол - но, пол - но те - бе Похва -

- лять - ся, князы! Муд - ре - на я, то - ска: Не схо - ро - нишь - ся! Вчёрный<sup>1)</sup>

лес превра - щу<sup>2)</sup> Крас - ных де - ву - шек! В гро - бо - ву - ю до - ску Гус - ли

1) У Тимофеева: *темный*

2) У Тимофеева: *оберну*

ral - - - len -

звон - ки - е,<sup>1)</sup> Ис - су - шу, и - зо - рву Сердце буй - но - е, Пре - жде

[ten.]

tan - - - do Lento  
 смер - ти сго - ню Те - бя со све - ту!<sup>2)</sup> Из - ве - ду я те - бя, Ба - ба

ста - ра - я!"

3)

1) Здесь у Тимофеева еще одна строка: *Снегом, льдом занесу поле чистое;*2) У Тимофеева: *сгояю с света божьего*

3) В первом издании над знак акцента.

Оседлаю коня,  
 Коня быстрого,  
 Полечу, понесусь  
 Ясным соколом,<sup>1)</sup>  
 От тоски, от змеи,  
 В поле чистое!  
 Размечу по плечам  
 Кудри чёрные!  
 Распалю, разожгу  
 Очи ясные!  
 Прилечу, прискачу<sup>2)</sup>  
 Вихрем, вьюгою!  
 Не узнает меня  
 Баба старая!

Не постель постлана  
 В светлом тереме,  
 Чёрный гроб там стоит  
 С добрым молодцем!  
 В изголовьи сидит  
 Красна-девица!  
 Горько плачет она,  
 Что ручей шумит,  
 Горько плачет она,  
 Приговаривает:  
 „Погубила тоска  
 Друга милого!  
 Извела ты его,  
 Баба старая!“<sup>3)</sup>

1) У Тимофеева: *лезним*

2) У Тимофеева: *Ворочусь, принесусь*

3) Даргомыцкий переместил в своей песне строфы стихотворения Тимофеева: начинается песня второй строфой,

затем следуют третья, первая и четвертая.

16. Как мила её головка<sup>1)</sup>

РОМАНС

Слова В. ТУМАНСКОГО

Allegretto

Как ми - ла е - ё го - лов - ка В бе - лом

2)

*ten.*

об - ла - ке чал - мы! Как при - ста - ло к ней<sup>3)</sup> раз -

*ten.*

4)

-ду - мье В том - ный час ве - чер - ней тьмы! Как рос -

1) У Туманского стихотворение озаглавлено: Дева; романс Даргомыжского в первом издании называется: Одалиска и носит подзаголовок: песня.

2) В ранних изданиях вступительного аккорда нет, романс начинается со второй четверти.

3) У Туманского: ей

4) В ранних изданиях вокальная партия здесь отличается:

В томный час вечерней тьмы;

КОШ - но а - лой тка - нью Раз - ри - со - ван <sup>1)</sup> гиб - кий

стан! Ска - жешь: ро - за - ми о - де - та, ска - жешь:

*ten.* гость вол - шеб - ных стран. Ска - жешь: гость вол - шеб - ных <sup>4)</sup>

*ten.*

1) У Туманского: *Обрисован*

2) В ранних изданиях эта нота четвертного достоинства и следовательно паузы нет. В первом издании, в четвертом такте вместо *fis-a*

3) В ранних изданиях *g* в басу восьмая, с последующей восьмой паузой; знака акцента и лиги нет.

4) В ранних изданиях вокальная партия этого и предыдущего тактов лишена акцентов; звук *fis*<sub>2</sub> отмечен знаком *ten.*

*-do* 1)

стран! А гла - за - жи - вы - е

*a tempo*

*ten.*

звёз - ды, что за не - га и кра - са! В них сквозь

*ten.*

The second system continues the vocal line and piano accompaniment. The vocal line is marked 'ten.' (tenore). The lyrics are 'звёз - ды, что за не - га и кра - са! В них сквозь'. The piano accompaniment consists of chords and moving lines in both hands.

вла - гу брыз - жут иск - ры, Сквозь о - гонь бле - стит ро -

The third system continues the vocal line and piano accompaniment. The lyrics are 'вла - гу брыз - жут иск - ры, Сквозь о - гонь бле - стит ро -'. The piano accompaniment continues with harmonic support for the vocal line.

1) В ранних изданиях выписан один куплет; фортепианное заключение в первом издании отличается:

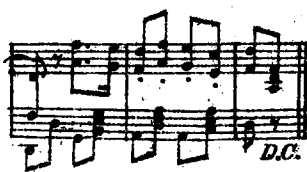

1) 2)

- са. Э-то гу-ри-я про-ро-ка, Пред-ве-ща-ю-ща-я рай. О, гя-

*ten.* 2) *ral*

-ур! гля-ди на де-ву И же-ла-ни-ем сго-рай! И же-

*ten.*

*len - tan-do* 5)

-ла-ни-ем сго-рай! 6) *a tempo*

1) См. примеч. 4-е на стр. 114.

2) См. примеч. 2-е на стр. 115.

3) Это ритмическое отступление от первого куплета отсутствует в ранних изданиях, так как в них выписан только первый куплет.

4) См. примеч. 3-е на стр. 115.

5) В ранних изданиях вокальная партия этого и предыдущего тактов лишена акцентов; звук *fis* отмечен знаком *ten.*

6) Повторение стиха в конце обоих куплетов принадлежит Даргомыжскому.

17. Она придёт <sup>1)</sup>

ЭЛЕГИЯ

Слова Н. ЯЗЫКОВА

Moderato assai

*dolce*Альт <sup>2)</sup>  
или  
Виолончель

Голос

Moderato assai

*dolce*

Ф-п.

Ме - ня любовь пре\_об\_ра\_зи - ла,

1) У Языкова стихотворение озаглавлено: Элегия.

2) В раннем издании партии альта или виолончели нет; фортепианное сопровождение тождественно ф-п. партии этого издания.

Я стал за - дум - чив и у - ныл! Я

но чи блед - ны - е све - ти - ла, Я сум - рак

но - чи по - лю - бил! <sup>1)</sup> По

*pianato*  
ска - ту сон - ных бе ре - гов Бро -

<sup>1)</sup> Здесь Даргомыжским выпущены четыре строки стихотворения Языкова:

Когда веселая гарница  
Горит за дальнею горой,  
И пар густеет над водой,  
И смолкла вечера певича,

1)  
- жу, то - ску - я и меч - та - я.

*un poco agitato*

И жду, ко - гда \_\_\_\_\_ меж - ду ку - стов. Мельк.

2)

*un poco agitato*

1) В раннем издании в вокальной партии здесь обозначено: *rit f*

2) В раннем издании этот такт начинается с восьмой паузы (v); *rit* предыдущего такта в нем и заканчивается.

- нёт у - слов - лен - ный по - кров, И -

- ли тро - пин - ка по - тай - на - я За -

1) В раннем издании вокальная партия в конце такта изложена иначе:

- ка по - тай -

-шеп - чет шо - - ро - хом ша - гов!

Го - ри, не - бес - - но - е<sup>1)</sup> све - ти - ло, По -

1) у Языкова: прелестное

- мед - ли, мрак — на ло - не вод:

1)

*pp e passionato*

О - на при - дёт! мой ан - гел ми - лой, Лю -

*p*

1) В раннем издании здесь обозначено: *f*

ri - te - nu - to

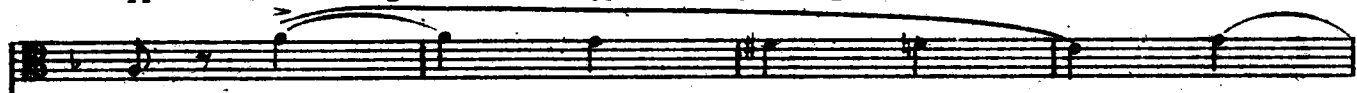

ri - te - nu - to

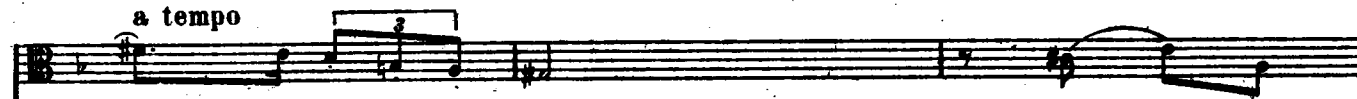

a tempo

- дёт! <sup>2)</sup> О - на при - дёт!

a tempo

1) В раннем издании вместо знака *diminuendo* обозначено: *soave*.

2) Здесь заканчивается стихотворение Языкова.

ri - - -  
 1) мой ан - гел ми - - лой, Лю - бовь  
 р 2)  
 ri  
 cresc.  
 те - - - ну - - - то  
 мо - я, о - на, о - на при -  
 те - - - ну - - - то

1) См. примеч. 2-е на стр. 121.

2) В раннем издании нет обозначения *p* в вокальной партии.

a tempo

ten.

pp

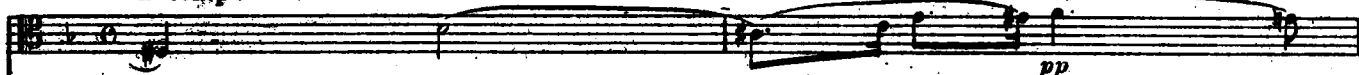

ten.

-дѣт!

о - на

при -

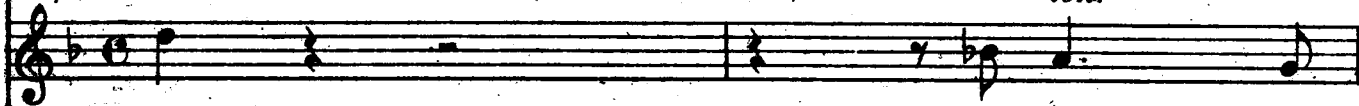

a tempo dolce

[ten.]

-дѣт!

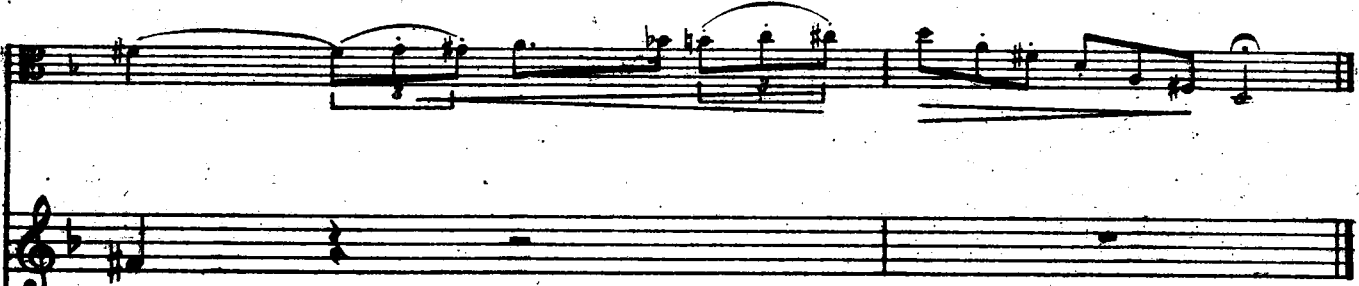

p

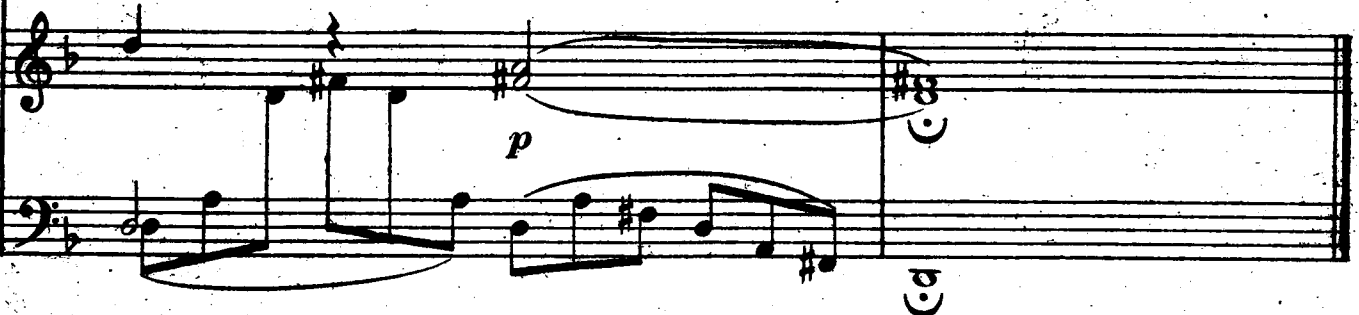

18. Скрой меня, бурная ночь<sup>1)</sup>

РОМАНС

Слова А. ДЕЛЬВИГА

писан в сентябрьскую ночь на Чёрной речке

[Ранняя редакция]

**Agitato**

1. Скрой — ме-ня, бур-на-я

ночи!

за-ме-тай — сле-ды мо-и, вью-га!

*cresc*

Ве-тер хо-лод-ный, бу-шуй

вкруг ха-ты Ли-ле-ты пре-

1) У Дельвига стихотворение озаглавлено: Х а т а.

кра\_сной!

Ме - - сяц, свети, не све - ти,

а до-

-ро - - гу на\_верно лю\_бовник

К роб - - кой подруге най-

-дёт!

К роб - - кой подруге най\_дёт!

1.2.3. D.C. Для окончания

*Fine*

2.

Тихо, дверь, отворись! О Лилета, твой милый с тобою!  
 Нежной, лилейной рукой ты к сердцу его прижимаешь!  
 Что же с перстом на устах, боязливая, смотришь на друга?  
 Или твой Аргус не спит?

3.

Бог утешитель, Морфей, будь хранителем тайн Амура!  
 Сны, готовые нас разлучить до скучного утра,  
 Роем тяжелым скорей опуститесь на хладное ложе  
 Аргуса милой моею!

4.

Нам ли страшиться любви! счастливец, мой поцелуй  
 Сладко ее усыпят под шумом порывистым ветра;  
 Тихо пробудит её, с предвестницей юного утра,  
 Пламенный мой поцелуй!

1) У Дельвига: *рукою*

# 18 а. Скрой меня, бурная ночь<sup>1)</sup>

РОМАНС

Слова А. ДЕЛЬВИГА

писан

в сентябрьскую ночь на Чёрной речке

[Поздняя редакция]

**Agitato**

1) У Дельвига стихотворение озаглавлено: Х а т а.

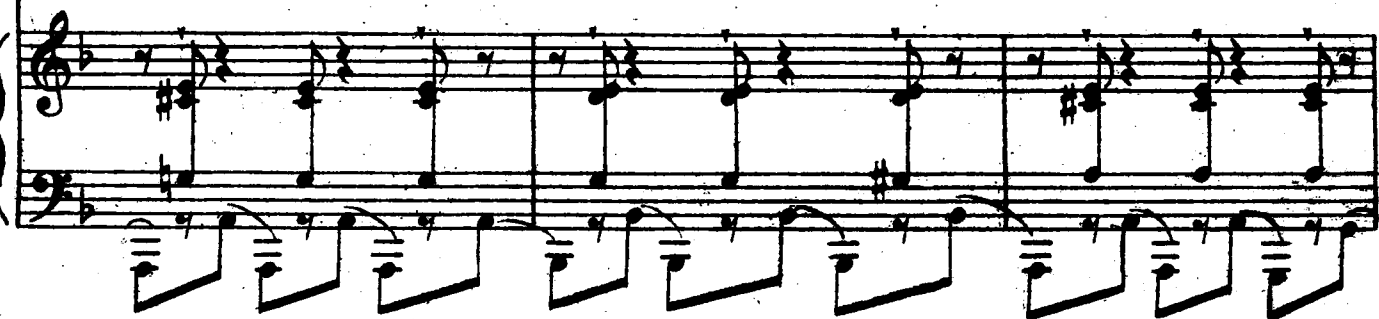
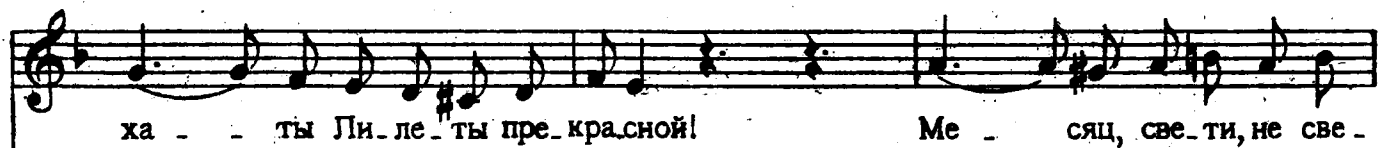

# 19. Вертоград<sup>1)</sup>

## ВОСТОЧНЫЙ РОМАНС<sup>2)</sup>

Слова А. ПУШКИНА

Andante

*sempre pianissimo e con Ped.*

Вер - то град мо - ей сест - ры

Вер - то град у - е - ди - нен - ный!

1) Стихотворение Пушкина заглавия не имеет.

2) В первом издании (1844 г.) подзаголовок гласит: Фантазия. Названия - Восточный романс - нет.

Музыкальный фрагмент с нотами и текстом. Включает вокальную партию и фортепиано.

Чи - стый ключ у ней с го - ры Не бежит за пе - чат -

Музыкальный фрагмент с нотами и текстом. Включает вокальную партию и фортепиано.

-лен - ный! У ме - ня пло - ды бле -

Музыкальный фрагмент с нотами и текстом. Включает вокальную партию и фортепиано.

- стят На - лив - ны - е, зо - ло -

ты - е! У - ме - ня, у ме -

ня<sup>1)</sup> бе-гут, шумят Во - ды чи - стые, жи-вы

- е!

1) Повторение слов в этом романсе принадлежит Даргомыжскому.

Нард, ал\_лой и кин - на - мон

Бла - го - во - ни - ем бо - га - ты, Бла - го -

The second system continues the musical score. The vocal line has a melodic line with some notes tied across bar lines. The piano accompaniment maintains the same rhythmic pattern as the first system.

- во - ни - ем бо - га - ты!

The third system concludes the musical score. The vocal line ends with a quarter rest. The piano accompaniment continues with the established rhythmic pattern.

Лишь по-ве - ет ак - ви - лон

И по -

- сы - плют<sup>1)</sup>

а - ро - ма - ты!

Лишь по -

по -

- ве - ет

ак - ви - лон,

И \_\_\_\_\_

по -

1) У Пушкина: *И заглают*

2) В первом издании вокальная партия изложена так:

ritard.<sup>1)</sup>                      a tempo

сы - плют<sup>2)</sup>                      а - - -                      ро - ма - ты!

1) В первом издании обозначения ritard. и последующего a tempo нет.

2) у Пушкина. И заканют.

## 20. Я умер от счастья

РОМАНС

[Слова из И. Л. УЛАНДА]

[Ранняя редакция]

**Allegro**

Я у - мер от сча - стья люб - ви раз - де -

ри - - те -  
\_лён - ной, И гро - бом мне бы - ли объ - я - ти - я

-пи - то

[a tempo]

ми - лой! И был вос - кре - шён я е - ё по - це -

-лу - ем, И не - бо у - зрел я во - чах е - ё

див - ных! во - чах е - ё див - ных!<sup>1)</sup>*dolce**p**pp*

1) Слова повторены композитором.

## 20а. Я умер от счастья

РОМАНС

[Слова первого куплета из И.-Л. УЛАНДА]

[Поздняя редакция]

**Allegro**

Я

у - мер от сча - стья люб - ви раз - де - лён - ной, И

*ten.*

гро - бом мне бы - ли объ - я - ти - я ми - лой. И

Музыкальный фрагмент в D мажоре. Вокальная линия: был вос - кре - шён я е - ё по - це - лу - ем, И. Песня имеет ритмический рисунок, характерный для романсов XIX века.

Музыкальный фрагмент в D мажоре. Вокальная линия: не - бо у - зрел я во - чех е - ё див - ных, во -. Песня имеет ритмический рисунок, характерный для романсов XIX века.

Музыкальный фрагмент в D мажоре. Вокальная линия: - чех е - ё див - ных! И, к жиз - ни при -. Песня имеет ритмический рисунок, характерный для романсов XIX века.

1) Слова повторены композитором.

зван\_ный, в вос\_тор\_ге без\_молв\_ном Лю\_бу\_юсь я

див\_ной. е\_ё кра\_со\_то\_ю. И де\_ва су\_

лыб\_кой коль\_цо мне вру\_ча\_ет И шеп\_чет так

*ten.*

слад - ко: тво - я я на - ве - ки! тво - я я на -

- ве - ки! И ра - дост - но бо - жий весь

храм о - све - тил - ся, И ти - хо под - вёл к ал - та -

*p*

*ten.*

-рю я не - ве - сту. И в тёп - лой мо - лит - ве сли -

- лись на - ши ду - ши, И сне - ю сме - ша - ли мы слё - зы бла -

*pp* *ten.*  
- жен - ства! да, слё - зы бла - жен - ства!

*pp**pp*

21. Мой суженый, мой ряженный<sup>1)</sup>

БАЛЛАДА

Слова А. ДЕЛЬВИГА

**Adagio**

*spianato*

. Мой су - же - ный, мой ря - же - ный! У.

*p e legato assai*

. слышь ме - ня, спа - си ме - ня! Я в тре - тью ночь, в по - след - ню - ю, Я

1) У Дельвига стихотворение называется: Сон.

*ten.*

в ве-щем сне при-шла к те-бе, За-бы-ла страх де-ви-ческий! Не

[*ten.*]

вол-ком я по-хи-ще-на, Не Вол-го-ю у-то-пле-на, Не

*riten.* 3 **Allegro vivace**<sup>3)</sup>

злым вра-гом у-тра-че-на!

2)

1) У Дельвига: *стыд*

2) В раннем издании партия правой руки изложена с удвоениями:

3) В раннем издании обозначено: **Allegro**.

По за-се-кам гу-ля-ю-чи, Я

о-бо-шла ле-сни-че-го, Кос-ма-то-го, ро-

*cresc.*

ri-ten.<sup>1)</sup> Un poco più lento

га-то-го! Я сби-ла-ся стро-

*f*

*il basso marcato*

1) В ранних изданиях нет обозначения: riten.

пы спу-ти, Стро-пы с пу-ти, с до-роженьки И

встре-ти лась я с ведьмою, И встре-ти лась я с ведьмою, С за.

кля-то ю за вист-ни-цей Кра-сы мо-ей, люб-ви тво.

1) В раннем издании партия правой руки в этом такте изложена иначе: 

2) Этот стих повторен Даргомыжским.

3) В раннем издании нет обозначения: *lento*; *rallentando* предыдущего такта распространяется и на этот такт.

## Темпо I

ей! Мой су - же - ный, мой

*p e legato*

ря - же - ный, Я в вещем сне в по - след - ний раз<sup>1)</sup> те - бе при - шла: спа -

*pp*

си — ме - ня! С за - ре́й про - снись, ро - сой сплеснись,<sup>2)</sup> С кре -

1) У Дельвига: последнее

2) У Дельвига: всплеснись

*ten.**spianato assai*

стом в ру - ке пой - ди к ре - ке; Бла - го - сло - вьясь

*ten.**f**p*

сти - ся в пла - вь, И к бе - ре - гу за - волж - ско - му Те -

бя вол - на при - бьет са - ма! Те - бя вол - на при -

1) В раннем издании нет обозначения *p*

- бьет са. ма! <sup>1)</sup> На всей кра. се на бе. ре. ге Ра.

*legato*

- стёт, цветёт шиповни. чек, В ши. пов. нич. ке ду. ша мо. я: То.

*cresc.*

1) Строка повторена Даргомыжским.

2) В раннем издании вторая половина этого такта  
наложена иначе и кроме того есть еще один такт,  
выпущенный в моем издании 1862 года.

ма! На всей

*un poco ritard.*

**più mosso e un poco agitato**

ска - ши - пы, лю - бовь - цве - ты, Из

слёз мо-их, из слёз мо-их <sup>1)</sup> ро - са — на них! Ро -

**a tempo**

-су сбе - ри, цве - ты — со - рви И

*p*

1) Слова повторены Даргомыжским.

2) В раннем издании ф.-п. сопровождение в этом такте отличается:

слёз мо-их, из слёз мо-их ро -

бу-ду я, и бу-ду я<sup>1)</sup> о-пять тво-я! И

бу-ду я о-пять, о-пять тво-я!<sup>2)</sup>

*ten.*<sup>2)</sup>

[*ten.*]

*legato*

*p*

1) Слова повторены Даргомыжским

2) В раннем издании обозначения *ten.* нет.

3) У Дельвига есть еще заключительное шестиступице, выпущенное Даргомыжским.

# 22. Влюблён я, дева-красота<sup>1)</sup>

РОМАНС

Слова Н. ЯЗЫКОВА

**Allegro passionato**

*a piena voce*<sup>2)</sup>

Влю - блен я, де - ва - кра - со -

[a tempo]

- та, В твой раз - го - вор жи - вой и

1) У Языкова стихотворение озаглавлено: А. И. Готовцевой.

2) В первом издании этого обозначения нет.

страст - ный, В твой го - лос, ан - гел - ь - ски пре - кра -

- сный, В твои ру - мя - ны - е у - ста, В твои ру - мя - ны - е у -

*rit.*

*cresc.*

*f*

- ну - то *pp* <sup>12)</sup> *a tempo* *più f* <sup>8)</sup>

- ста! <sup>1)</sup> Дай мне то - бой на - лю - бо - вать - ся, На - слу - шать

1) Повторение слов принадлежит Даргомыжскому.

2) В первом издании вокальная партия в этом такте несколько отличается:

*pp* *a tempo*

- ста! Дай мне

3) В первом издании этого обозначения нет.

ri - te - nu - to<sup>2)</sup>

-ся тво-их ре-чей,<sup>1)</sup> У-пить-ся пес-не-ю тво-ей,

a tempo<sup>2)</sup>

Тво-им ды-ха-ньем, тво-им ды-ха-ньем, тво-им ды-

*cresc.* *f*

ten.<sup>2)</sup>

-ха-ньем на-ды-шать - - ся<sup>1)</sup><sup>3)</sup>

*colla voce.<sup>2)</sup>* *mf<sup>2)</sup>* *ritard.* *ten.*

1) В этом стихе слова Даргомыжским переставлены; у Языкова: Твои~~х~~ наслуш~~а~~ть~~ся~~ ре-чей.

2) В первом издании этого обозначения нет.

3) Повторение слов принадлежит Даргомыжскому.

# 23. Слеза

## РОМАНС

Слова А. ПУШКИНА

Moderato e sempre ad libitum

Вче -

-ра за ча - шей пун - ше - во - ю С гу - са - ром я си - дел И

мол - ча с мрач - но - ю ду - шо - ю На даль - ний путь гля - дел,

На даль - ний путь гля - дел! „Ска -

*p* *f*

- жи, что смот - ришь на до - ро - гу? - Мой храб - рый во - про - сил. - Е -

- ще по ней ты, сла - ва бо - - гу, Дру - зей не про - во - дил,

*f* *f*

Друзей не про\_во\_дил“

К гру-

*lento assai*<sup>1)</sup>

-ди по\_ник\_нув го\_ло\_во\_ю, Я ско\_ро про\_шеп\_тал: Гу\_сар! уж

нет е\_ё со мно\_ю!... Вздох\_нул и за\_мол\_чал. Сле-

1) В первом издании (1844г.) обозначено: *lento*

2) В перв. изд. вместо *sf* указано *f* и обозначения *p* нет.

a tempo

- за по- вис - ла на рес - ни - це И ка - ну- ла в бо-кал. „Ди-

*ten.*  
-тя! ты пла - чешь о де - ви - це? Сты - дисы“ он за - кри-

*[ten.]*  
*ff* *p* *ff* *p*

*espressivo*  
- чал!

The third system shows the vocal line with the word "- чал!". The piano accompaniment is marked *espressivo*. The music features a more active piano accompaniment with moving lines in both hands.

1) В перв. изд. фортепианное сопровождение в этом такте изложено след. образом:  
 2) В перв. изд. знака  здесь нет.

A small musical notation diagram showing a circled note on a staff, corresponding to the symbol mentioned in the footnote.

- ставь, гу-сар!.. ах, серд-цу боль - но!.. Ты, знать, не го - ре-вал! У-

- вы! од-ной сле-зы до - воль - но, Чтоб о - травить бо-кал,

**rallent.**

Чтоб о - травить бо - кал!..)

1) У Пушкина: *оз!*

2) В перв. издании вокальная партия в этом такте отличается:

1-й изд.

- ставь, гу-сар! ах, серд-цу

3) В перв. изд. здесь знака  нет.

4) Повторение последнего стиха 1-й, 2-й и 5-й строф принадлежит Даргомыжскому.

## 24. Ты и Вы

РОМАНС

Слова А. ПУШКИНА

**Moderato assai**

*sempre spianato*

Пу - сто - - - е вы

The piano accompaniment for the first vocal line features a melodic line with slurs and a harmonic accompaniment with slurs. The tempo is marked *sempre spianato*.

сер - деч - ным ты

О - на,

об - мол -

вьясь,

The piano accompaniment for the second vocal line features a melodic line with slurs and a harmonic accompaniment with slurs.

за - ме - ни - ла И все счаст - ли - вы - е меч -

- ты В ду - ше влю - блён - ной воз - бу -

- ди - ла, в ду - ше влю - блён - ной воз - бу - ди -

1) Таким начертанием Даргомыжский, повидимому, имел в виду характерный вокальный прием: акцент в тянущемся звуке, взятый синкопированно и с легким придыханием (перед акцентом).

1) -ла. Пред ней за - дум - чи - во сто -

-ю, Све - сти о - чей с не - ё нет

си - лы; Я<sup>2)</sup> го - во - рю ей:

1) Повторение слов принадлежит Даргомыжскому.

2) У Пушкина: И

как вы ми\_лы! А мыс - - лю: как те\_бя лю -

блю! А мыс - - лю как те\_бя лю

-блю! 1)

25. Не спрашивай, зачем <sup>1)</sup>

ЭЛЕГИЯ

Слова А. ПУШКИНА

**Moderato ed espressivo**

Музыкальный фрагмент в начале произведения. Включает вокальную партию (верхняя линия) и фортепианное сопровождение (нижние две линии). Темп и характер обозначены как **Moderato ed espressivo**. В начале фортепианной партии присутствует пометка *dolce*. Музыкальная запись включает ноты, паузы и динамические обозначения.

Не

спра - ши - вай, за - чем у - ны - лой ду - мой Сре -

- ди за - бав я ча - сто о - мра - чён, За -

1) У Пушкина стихотворение озаглавлено: К

-чем на всё подь - е-млю взор уг - рю - мой, За -

- чем не - мил мне сладкой жиз - ни сон. Не

спра - ши - вай! <sup>2)</sup> Не спра - ши -

1) См. примечание на стр. 165.

2) Повторение возгласа: *Не спрашивай* принадлежит Даргомыжскому.

Музыкальный фрагмент с вокальной партией и фортепиано. Вокальная партия: \_вай, за - чем душой о - сты - лой Я раз - лю. Фортепиано: аккомпанемент с арpeggio-подобными фигурами.

Музыкальный фрагмент с вокальной партией и фортепиано. Вокальная партия: - бил ве - се - люю лю - бовь И ни - ко - го, ни - ко. Фортепиано: аккомпанемент с динамическими пометками *f* и *dim.*

Музыкальный фрагмент с вокальной партией и фортепиано. Вокальная партия: го не на - зы - ва - ю ми - лой! Фортепиано: аккомпанемент с динамической пометкой *p*.

1) В первом издании (1844 г.) вокальная партия в этом такте изложена иначе:

2) В перв. издании знака акцента нет.

3) Повторения слова *милого* у Пушкина нет.

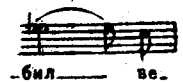

Allegro ♩

*con anima*

Кто

раз

лю - бил,

уж не по - лю -

бит

вновь; Кто

сча -

стье знал,

уж не у -

зна -

ет сча -

стья! На

*dim.*

♩ В первом издании обозначения Allegro нет; вместо него помечено: Animato assai.

**accelerando**

*ten. assai*

крат - кий миг бла - жен - ство нам да - но! От

**Темпо I**

*dim.*

ю - но - сти, от нег и сла - до - стра - стья О -

ста - нет - ся у - ны ни.е од - но! От

1) В первом издании здесь обозначено: sempre *f*

Ю - но - сти, от нег и сла - до -

*f*

стра - стья О - ста - нет - ся у -

*dim.*

*ten.*

-ны ни е од - но!

*pp*

1) В первом издании над *f*es стоит знак акцента (>).

2) В первом издании над *es* стоит знак акцента (>).

3) Повторение двух последних строк стихотворения принадлежит Даргомыжскому.

*Посвящен*

*стихотворения середады 30 июля*

## 26. Лилета<sup>1)</sup>

РОМАНС

Слова А. ДЕЛЬВИГА

**Allegretto**

Ли - ле - та, пусть ве - тер сви - стит \_\_\_\_\_ и

The vocal line continues with the same melodic style, including some rests and a final note.

квер - ху ме - те - ли - ца вьет - ся; Вни - ма - я бо - ре - нью сти -

The piano accompaniment continues with the same rhythmic pattern as the first phrase, supporting the vocal line.

<sup>1)</sup> Стихотворение Дельвига называется: К Лилето.

-хий, и в бу - рю мы счаст.ли.вы бу - дем, И

в бу - рю мы мо.жем лю - бить! ты зна - ешь, во мрач.ном Ха .

о - се Ро - дил - ся пре.крас.ный Э - рот!

1. 2. 3. D. C. Для окончания

2.

В ужасном волнении морей, когда громы сражались с громами  
 И тьма восставала <sup>1)</sup> на тьму, и белая пена кипела -  
 Явилась богиня любви, в коральной плывя колеснице,  
 И волны под <sup>2)</sup> ней улеглись.

3.

И мы, под защитой богов, потопим в веселии время.  
 Бушуйте, о чада зимы! осыпайтесь, желтые листья!  
 Но мы ещё только цветём, но мы ещё жить начинаем  
 В объятиях нежной любви!

4.

И радостно сбросим с себя мы юности красную одежду,  
 И старости тихой дадим дрожащую руку с клюкою,  
 И скажем: о старость, веди насладиться любовью в том мире,  
 Уж мы насладились здесь!

1) У Дельвига: *устремлялась*2) У Дельвига: *пред*

## 27. В крови горит огонь желанья

РОМАНС

Слова А. ПУШКИНА

*Allegro passionato*

В кро.

ви го-рит о-гонь же-ла-нья, Ду-ша то-бой у-яз-вле-на; Лоб-

- зай ме-ня! лоб-зай ме-ня: тво-и лоб-за-нья Мне сла-ще

1) В первом издании гармония дана полнее: 

2) Все повторения слов в этом романсе принадлежат Даргомыжскому.

без - мя - теж - ной, По - ка дох - нет ве - се - лый день И

дви - гнет - ся ноч - на - я тень, <sup>1)</sup> ноч - на - я тень! В кро -

- ви горит о - гонь же - ла - нья, Ду - ша то - бой у - яз - вле - на, Лоб -

1) В первом издании лиги, соединяющей *mi-sol*, нет.

зай ме ня! лоб зай ме ня; тво и лоб зань я Мне сла ще

*ten.* *rit.* *dolce* *tar* *dan*  
мир ра и ви на! Мне сла ще мир ра и ви

do <sup>1)</sup>  
на! <sup>2)</sup>  
*a tempo* <sup>1)</sup>

1) См. примеч. 1-е на стр. 178.

2) В первом издании лига протянута до следующей ноты *re*.

3) Повторение всего первого четверостишия принадлежит Даргомыжскому.

4) См. примеч. 1-е на стр. 177.

# 28. Ночной зефир струит эфир<sup>1)</sup>

РОМАНС

Слова А. ПУШКИНА

[Ранняя редакция]

**Allegretto non troppo lento**

Ноч - ной зе -

- фир Стру - ит э - фир. Бе

- жит, шумит<sup>2)</sup> Гва - да - л - кви -

1) У Пушкина стихотворение наз. Испанский романс. Некоторые издания соч. Пушкина, например, изд. ГИХЛ, приводят это стихотворение без всякого заглавия.

2) У Пушкина порядок слов иной: Шумит, бежит

- вир, Бе - жит, шу - мит Гва

*f* *ff* *dim.*

- дал кви - вир! <sup>1)</sup>

*p*

*pp*

1) Все повторения слов и отдельных стихов в этом романсе сделаны Даргомыжским.

## Allegro moderato

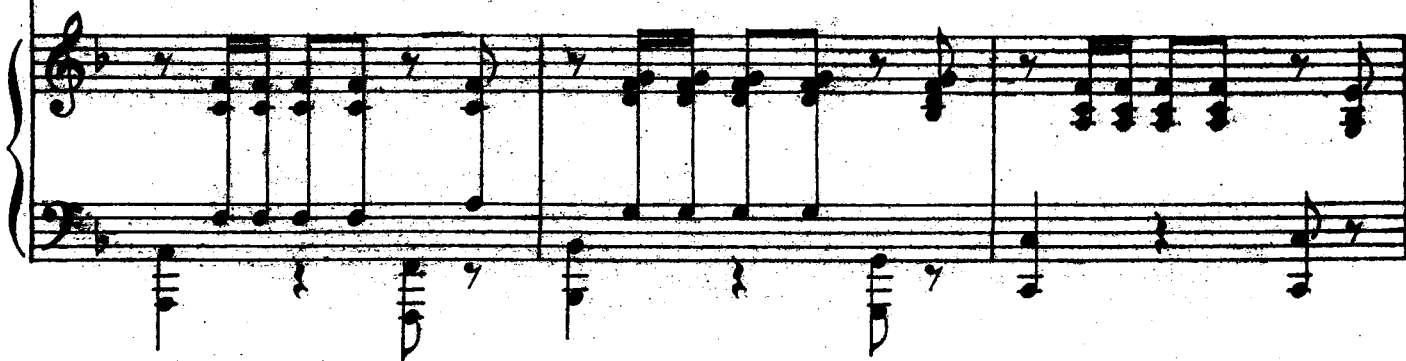
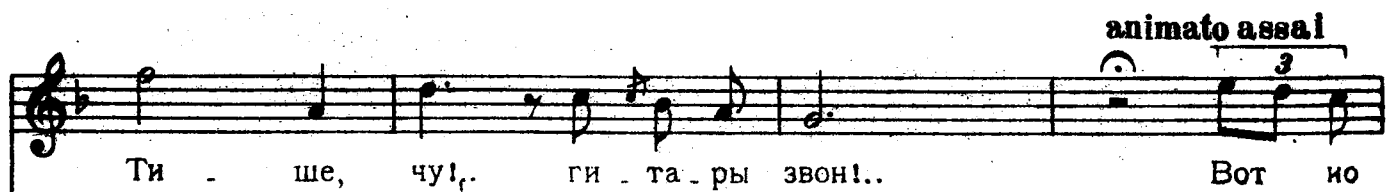

## Темпо I

Ноч . ной зе . фир Стру . ит . э .

*p*

- фир . Бе . жит, шу . мит Гва .

- дал . . . кви . вир, Бе . жит шу .

*f* *ff*

МИТ Гва : дал

*dim.* *p*

кви : вир!

*pp*

## Moderato

Сбрось ма<sup>1)</sup>н-ти - лю ан - гел ми - лый, И я -

- вись, как май - ский<sup>2)</sup> день! Сквозь чу - гун - ны е пе -

-ри - лы Нож - ку див - ну ю про - день! Нож - ку див - ну ю про -

1) У Пушкина: *Скиль*2) У Пушкина: *аркий*

## Più mosso

день! Сквозь чу - гун - ны - е пе - ри - лы

Нож - ку див - ну - ю про - день, ——— нож - ку

*cres* — — — *cen* — — — *do* *f*

див - ну - ю, нож - ку див - ну - ю про - день!

*ten.*  
1)

*dim.* *f* *f*

## Темпо I

Ноч . . . ной зе .

- фир Стру - ит э - фир. Бе .

- жит, шу - мит Гва - дал - - - кви .

*cresc.*

- вир, Бе - жит, шу - мит Гва -

*f* *ff* *dim.*

дал - - - - - кви - вир.

*p*

*pp*

# У 28а. Ночной зефир струит эфир<sup>1)</sup>

РОМАНС

Слова А. ПУШКИНА

[Поздняя редакция]

**Allegretto non troppo lento**

1) У Пушкина называется Испанский романс. Некоторые издания соч. Пушкина, например изд. Гихл, приводят это стихотворение без всякого заглавия.

- жит, — шу - мит<sup>1)</sup> Гва - дал - - кви -

*cresc.* *f* *dim.* *cresc.*

- вир, Бе - жит, шу - мит Гва -

*f* *dim.* *f* *dim.*

- дал - - кви - вир!<sup>2)</sup>

*p* *f*

1) У Пушкина порядок слов иной: *Шумит, бежит*

2) См. примечание на стр. 182.

dim. *p*

### Allegro moderato

Вот возшла луна златая, Тише,

*p*

*animato*

чу!... Гитары звон!... Вот испанка моло-

- да - я О. пер. ла - ся на бал. кон! Вот ис - панка мо. ло.

- да - я О. пер - ла - ся на бал. кон, О. пер - ла. ся на бал.

- кон!

## Темпо I

Ноч . ной . зе . фир

Стру - ит \_\_\_\_\_ э

- фир.

Бе - жит, \_\_\_\_\_

шу - мит

Гва

- дал

кви - вир,

Бе - жит, \_\_\_\_\_ шу .

MIT. Гва - дал

*dim.* *p*

кви - вир!

*f*

*dim.* *p*

## Moderato

Сбрось<sup>1)</sup> ман - ти - лью, ан - гел

ми - лый, И я - вись, как май - ский<sup>2)</sup> день, Сквозь чу -

гун - ны - е пе - ри - лы Нож - ку див - ну - ю про -

1) У Пушкина: Схинь

2) У Пушкина: лркий

*un poco più mosso*

.день!

Нож . ку див . ну . ю

про . день!

Сквозь чу . гун . ны . е пе . ри . лы Нож . ку див . ну . ю про .

. день, — нож . ку див . ну . ю, нож . ку див . ну . ю — про . день!

1) См. примечание на стр. 165.

1)

**Piu mosso che la 1<sup>ma</sup> et 2<sup>da</sup> volta**

*p*

Ноч . ной зе . фир Стру . ит . э

- фир . Бе . жит, шу . мит Гва .

*cresc.* *f* *dim.*

1) В авторской рукописи здесь явная оплика:

дал кви-вир, Бе-жит, шу-

*cresc.* *f* *dim.* *f*

мит Гва-дал кви-

*dim.* *p*

вир.

*f* *dim.* *p*

# 29. Шестнадцать лет <sup>1)</sup>

## ПЕСНЯ

Слова А. ДЕЛЬВИГА [из М. Клаудиуса]

Allegretto

Mне

ми - ну - ло шест - над - цать лет, Но серд - це бы - ло

в во - де; Я ду - ма - ла: весь бе - лый свет, весь бе - лый свет <sup>2)</sup> Наш

1) У Дельвига стихотворение называется: Первая встреча.

2) Это и все последующие повторения слов принадлежат Даргомыжскому.

бор, по - ток и по - ле. К нам ю - но - ша при

*p*

шел в се - ло. Кто он, от - коль, не зна - ю, Но

всё ме - ня к не - му влек - ло, к не - му влек - ло, Всё мне твер - ди - ло:

*p*

## un poco ral - len - tan - do

зна - ю! Все́ мне твер - ди - ло: зна - ю.<sup>1)</sup>

a tempo

Ку - да пой - ду, и

он за мной, На дол - гу - ю ль раз - лу - ку, Не

1) Здесь Даргомыжским выпущены две строфы стихотворения Дельвига.

зна . ю | толь . ко он сто . ской, ах, он сто . ской<sup>1)</sup> Безмолв . но жал мне

ру . ку! „Что хо . чешь ты?“ спро . си . ла я. „Ска

*ten.*  
жи, па . стух у . ны . лый?“ И с жа . ром он ска . зал: лю .

*[ten.]*  
*ff*

1) Возглас: ах, и последующее повторение слов принадлежит Даргомыжскому.

*ten.*

бю, лю - бю те - бя,<sup>1)</sup> И ти - хо на звал ми - лой. И

*[ten.]*

*dolce*

мне б тог гда лю - бю ска - зать! Но слов най - ти не

зна .. ла, На землю по - ту - пи - ла, по - ту - пи - ла взгляд, Крас.

1) У Дельвига этот стих отличается: *И с жаром обнял он меня.*

-не . ла, тре . пе . та . ла! <sup>1)</sup> Ни сло . ва не ска . за . ла . я. За

что ж е . му сер . дить . ся? За что <sup>2)</sup> по . ки . нул он, по . ки . нул он ме . ня, И

un poco ral . len . tan . do

ско . роль воз . вра . тит . ся? И ско . роль воз . вра . тит . ся? [а

tempo]

1) У Дельвига вся эта строфа отличается: см. комментарии в конце второго тома.

2) У Дельвига: Зачем

## 30. Юноша и дева"

РОМАНС

Слова А. ПУШКИНА

*Andante quasi allegretto*

Ю - но - шу, горько ры - да - я, рев.

- ни - ва - я де - ва бра - ни - ла; К ней на пле -

- чо пре - кло - нён, ю - но - ша вдруг за - дре -

1) У Пушкина стихотворение заглавия не имеет.

- мал, ю - но - ша вдруг за - дре - мал.<sup>1)</sup>

*re ben legato*

Де - ва тот час у - молк - ла, сон е - го лег.кий пе -

*re ben legato*

- ле - я, И у - пы - ба - лась е - му,

*ben marcato*<sup>2)</sup>

1) Повторение полуступиши принадлежит Даргомыжскому.

2) В первом издании: *il basso marcato*

ти - хи - е слё - зы ли - я,<sup>1)</sup> И у - лы - ба - лась е -

- му, ти - хи - е слё - зы ли - я, ти - хи - е

слё - зы ли - я!

1) На этом заканчивается стихотворение Пушкина.

Посвящена А. Я. Билибиной  
**31. Тучки небесные<sup>1)</sup>**

ПЕСНЯ

Слова М. ЛЕРМОНТОВА

[для высокого голоса]

**Andante**

Тучки не-

- бесны е, вечны е странники!

*dolce* Степью лазурною, — *con forza* степью жем-

1) У Лермонтова стихотворение называется: Тучи.

2) В первом издании в этом такте обозначено: *p*.

3) Обозначение дано только в изданиях песни для контральта.

*dolce*

чуж но ю Мчи тесь вы, буд то как

я же, из гнан ни ки, С ми ло го се ве ра всто ро ну

*[ad lib.]<sup>1)</sup>* *[ten.]<sup>1)</sup>*

ож ну ю!

1) Это обозначение имеется только в издании песни для контральто.

Кто же вас гонит: судья

*p*

- бы ли решение? За висть ли

*dolce*

*p*

тайная? злоба открытая?

*risoluto*

*p*

1) Акценты обозначены только в издании песни для контральто.

*dolce*

И - ли на вас - тя - го -

тит - пре - ступ - ле - ни - е? И - ли дру - зей кле - ве - та я - до -

*dolce ed ad lib.*

*ten.*

ви - та - я?

1) В первом издании вокальная партия здесь отличается:

пре - ступ - ле -

## Allegro

Нет, вам на - ску - чи - ли ни - вы бес - плод - ны - е...

*p*

## ritenuto

Чу - жды вам стра - сти

*cresc.* *f* *ten.*

## a tempo

и - чу - жды стра - да - ни

*p* *ff colla voce* *mf*

*ad lib.* *a tempo*

*dolce* *con forza*

- я; Веч - но хо - лод - ны - е, веч - но сво -

*p*

*dolce*

- бод - ны - е, Нет у вас ро - ди - ны, нет

*p*

*con forza*

вам - из - гна - ни - я,<sup>1)</sup> Нет у вас ро - ди - ны,

*ff*

1) На этом заканчивается стихотворение Лермонтова.

нет вам изгна ни я, нет вам

изгна ни я, нет вам изгна ни

я, нет вам изгна ни я!

1) В первом издании знаков ферматы и *ten.* нет.

31 а. Тучки небесные<sup>1)</sup>

## ПЕСНЯ

Слова М. ЛЕРМОНТОВА

[ДЛЯ КОНТРАЛЬТО]

Andante

Туч - ки не -

- бес - ны - е, веч - ные

стран - ни - ки! Сте - пью ла - зур - но ю.

1) У Лермонтова стихотворение называется: Тучи.

*con forza*

*dolce*

це — пью жем — чуж — •но — ю Мчи — — — тесь вы

буд — — — то как я — же, из — гнан — ни — ки С ми — ло — го

*ad lib.*

*ten.*

се — ве — ра в сто — ро — ну юж — — — ну — #

ю! Кто — же вас

го — нит: судь — бы — ли ре.

*dolce*  
ше — ни . е? За — висть ли тай — на . я?

*risoluto*

*dolce*

зло - - - ба - ль - от - кры - - та - я? И - - - ли - на

вас \_\_\_\_\_ тя - го - тит \_\_\_\_\_ пре - сту - пле - - ни -

*dolce ed ad lib.*

*ten.*

- е? И - ли дру - зей кле - ве - та - я - до - ви - - та -

## Allegro

- я? Нет, вам на

*p* *p*

- ску - чи - ли ни - вы бес - плод - ны - е.

*ritenuto*

Чу - жды вам стра

*mf*

a tempo

ten.

ad lib.

- сти - и - чу - жды - стра.

*p**ff colla voce*

a tempo

dolce

- да - ни - я.

Веч - но хо - под - ны - е,

*mf**p*

con forza

dolce

веч - но сво - бод - ны - е,

Нет у вас

*più f**p*

ро - ди - ны, нет \_\_\_\_\_ вам из - гна - ни

*con forza*

я, Нет у вас ро - ди - ны, нет \_\_\_\_\_

вам \_\_\_\_\_ из - гна - ни - я, нет вам \_\_\_\_\_

- 1) Акценты в этом и предыдущем тактах обозначены только в издании песни для сопрано.
- 2) На этом заканчивается стихотворение Лермонтова.

*ten.*

из - гна - ни - я, нет вам из -

*f*

# 32. В минуту жизни трудную<sup>1)</sup>

225

МОЛИТВА

Слова М. ЛЕРМОНТОВА

*Andante* *spianato*

В ми - ну - ту жиз - ни труд - ну ю, - Тес -

- нит - ся ль в сердце грусть, Од - ну мо - лит - ву

чуд - ну ю Твер - жу я на - и - зустъ. Есть

1) У Лермонтова стихотворение называется: Молятва; это название было сохранено Даргомыжским в первом издании романа.

2) См. примечание на стр. 165.

3) Этого и последующих динамических обозначений в вокальной партии нет в первом издании.

си - ла бла - го - дат - на - я *dim.* В со - зву - чьи слов - жи -

*f* *dim.* *p*

- вых, И ды - шит не - по - нят - на - я, Свя -

*p*

*Un poco più mosso* *f*

- та - я пре - лесь в них. Сду - ши как бре - мя

*pp* *f* *f*

ска - тит - ся,

Со - мне

- нье да - ле -

- ко!

И

ве

рит - ся,

и

пла - чет - ся,

И

так

лег - ко,

лег -

*f* *pp*

- ко!..<sup>1)</sup> И ве - рится, и пла - чется, И

так лег - ко, лег - ко! И

так лег - ко!

*sempre pp*

1) На этом заканчивается стихотворение Лермонтова.

## 33. Ты скоро меня позабудешь

РОМАНС

Слова Ю. ЖАДОВСКОЙ

Andante quasi allegretto

Ты скоро меня по-за-будешь, Но

я не за-бу-ду те-бя; Ты в жиз-ни раз-любишь, по-любишь, А

я ни-ко-го, ни-ко-гда! Ты но-вы-е ли-ца у-видишь, Ты<sup>1)</sup>

The third system concludes the musical score. The vocal line ends with a fermata over the final note. The piano accompaniment also concludes with a fermata. The lyrics end with a superscripted '1)' after the word 'Ты'.

1) В стих. Жадовской вместо „Ты“ — „Я“

но\_вых друзей из\_бе\_решь, Ты но\_вы\_е чув\_ства у\_зна\_ешь И,

мо\_жет быть, счастье найдешь! Я ти\_хо и груст\_но сверша\_ю Без

ра\_достей жизненный путь, А как я лю\_блю и стра\_да\_ю, У\_

1) *con amore* 2) rit.

зна-ет мо-ги-ла од-на! А как я лю-блю, как я стра-да-ю, У-

4)

-зна-ет мо-ги-ла од-на!

1) В первом издании 1847 г. *a, gis, g* - акцентированы:

2) В первом издании вместо; *con amore* обозначено: *con anima*

3) В первом издании в аккорде вместо *si-si b*

4) В первом издании длительность *re-3/8*: (и, следовательно, последующей восьмой паузы нет.)

# 34. И скучно, и грустно

РОМАНС

Слова М. ЛЕРМОНТОВА

*Andante non troppo lento*

И

скучно, и грустно, и

не кому руку подать В минуту душевной не-

1) В первом издании 1848 г. второй голос слигван и дальше:

2) В первом издании общей лиги здесь нет:

взго-ды. Же-ла-нья! что поль-зы на-прас-но и

веч-но же-латы! А го-ды про-хо-дят, все луч-ши-е

го-ды! Лю-бить... но ко-го же? На

1) В первом издании лиги, соединяющей *b-d* - нет.

2) В первом издании в этом такте обозначено: *ritav.*

1)

вре - - - мя - не сто-ит тру-да, А веч-но любить не-воз-

*f* *dim.* *p*

- мож-но! В се - бя \_\_\_\_\_ ли за - гля-нешь? Там

прошло-го нет и сле - да; И ра-дость, и му-ки, и

*cresc.*

1) В первом издании лиги, соединяющей  $d_2-d_1$ -чет.

ritard.      2) a tempo<sup>3)</sup>

всё, — и всё<sup>1)</sup> там ни — чтож — но! Что

стра — сти? Ведь, ра — но иль позд — но их сладкий не — дуг —

Ис — чез — нет при сло — ве рас — суд — ка, И

1) У Лермонтова повторения слов: и все — нет.

2) В первом издании общей лиги здесь нет, как и в 6-м такте (см. прим. 2-е на стр. 232).

3) В первом издании обозначения a tempo — нет.

*marcato*

жизнь, ————— как по-смот-ришь с хо-лод-ным вни-ма-нием во-

*ten.*

1)

- круг, ————— Та-ка-я пу-ста-я и глу-па-я

*riten.*

шут — — — — — ка!

*a tempo*

2)

1) В первом издании лиги, соединяющей *b-d* - нет.

2) См. примеч. 1-е на стр. 232.

# 35. Не называй её небесной<sup>1)</sup>

237

РОМАНС

Слова Н. ПАВЛОВА

[Ранняя редакция]

**Moderato**

1) Стихотворение Н. Павлова называется: Романс.

ге - ний, Тво-ей ду - ши — не сбе-ре - жёт; С ней мир дру-

-гой, — но мир пре-лест-ной; С ней гас-нет ве - ра в луч - ший

край... Не на-зы - вай — е - ё не - бес - ной И у зе -

ri - - te - nu - - to  
*ten.*

- мли не от - ни - май, у зе - мли не от - ни -

*a tempo*

- май! <sup>1)</sup>

Нет у неё \_\_\_\_\_ бесплотных кры - лий, Чтоб от - де - лить - ся от лю -

1) Слова повторены Даргомыжским.

*dolce*

-дей;

Она сли-янье роз и ли-лий,

Цветущих для земных о-

-чей;

Она ма-нит

во храм чу-дес-ной,

Но э-тот

храм не свет-лый

рай...

Не назы-вай

е-ё не-

*cresc.**f*

ri - te -

бес - ной И у зе - мли не от - ни - май, у зе -

- nu - - ten - to a tempo

мли не от - ни - май! <sup>1)</sup>

passionato e più mosso

Вгля - дись в пронзительны - е

1) Слова повторены Даргомыжским.

о - чи, Не не - бом све - тят - ся о - ни: В них есть не -

- пра - - - вед - ны - е но - чи, В них есть му -

- чи - - - тельны - е дни! Пред тро - ном кра - со - ты телес - ной

Свя-тых мо-литв не за-жи-гай... Не на-зы-

*con fuoco*

*do* *f* *ff*

- вай е-ё не-бес-ной И у зе-мли не от-ни-

ri-te-ni-to a tempo *ten.* *dolce*

- май, у зе-мли не от-ни-май! <sup>1)</sup> О-

*ff* *p*

1) Слова повторены Даргомыжским.

на не ангел-не-бо-жи-тель, Но, о люб-ви е-ё-мо-

ля, — Как пом-нить гор-ни-ю о-би-тель, Как знать, что

не-бо, что зе-мля? — С ней мир дру-гой, но мир пре-

лестной, Снейгаснет ве - ра в луч - ший край... Не назы -

вай е - ё не - бес - ной И у зе - мли не от - ни -

ri - te - nu - ten - to  
- май, у зе - мли не от - ни - май! <sup>1)</sup>

1) Слова повторены Даргомыжским.

35<sup>a</sup> Не называй её небесной<sup>1)</sup>

РОМАНС

Слова Н. ПАВЛОВА

[Поздняя редакция]

Moderato

<sup>1)</sup> Стихотворение Н Павлова называется: Романс.

ге - ний, Тво - ей ду - ши — не сбе - ре - жёт; Сней мир дру -

- гой, — но мир пре - лест - ной, Сней гаснет ве - ра в луч - ший

край... Не на - зы - вай — е - ё не - бес - ной И у зе -

ri - te - nu - - - to  
*ten.*

- мли не от - ни - май, у зе - мли не от - ни -

*a tempo*

- май! <sup>1)</sup>

Нет у не - ё — — — — — бесплотных кры - лий,

1) Слова повторены Даргомыжским.

*dolce*

Чтоб от\_де\_лать\_ся от лю - дей;

О\_на сли\_я\_нье роз и ли - лий,

Цве\_ту\_щих для зем\_ных о\_чей;

О\_на ма\_нит во храм чу -

\_ дес\_ной, Но э\_тот храм не свет\_лый рай... Не на\_зы\_

*cresc.**f*

- вай — е — ё не — бес — ной И у зе — мли . не от — ни .

ri - te - nu - - - to a tempo  
 - май, у зе - мли не от - ни - май! 1)

Вгля..

1) Слова повторены Даргомыжским.

passionato e più mosso

- дись в про-зи-тель-ны-е о-чи, Не не-бом

све-тят-ся о-ни В них есть не-

- пра-вед-ны-е но-чи, В них есть му-

-чи - - - тель - ны - е дни! Пред тро - ном

*f* *p* *cresc.*

кра - со - ты те - лес - ной Свя - тых мо -

*f*

. лить не за - жи - гай... Не на - зы -

*con fuoco* *ff*

- вай е - ё не - бес - ной И у зе -

ри - - те - ну - - to  
ten.  
- мли не от - ни - май, у зем - ли не от - ни -

*a tempo* *dolce*  
- май! <sup>1)</sup> О - на не ан - гел - не - бо -

1) Слова повторены Даргомыжским.

жи - тель, Но, о люб - ви е - ё - мо .

ля, Как пом - нить гор - ни - ю о -

би - тель, Как знать что не - бо, что зе -

- мля? ————— Сней мир дру - гой, но мир пре -

*dim.*

- лест - ной, Сней гас\_нет ве - - ра в луч - ший

край... Не на\_зы - вай ————— е - ё не -

- бес - ной И у зе - мли не от - ни -

ri - te ни - *leg.* to  
- май, у зе - мли не от - ни - май! <sup>1)</sup>

*a tempo*

The third system shows the continuation of the piano accompaniment. It features a variety of dynamics, including *f* (forte) and *p* (piano), and includes a fermata at the end of the system.

1) Слова повторены Даргомыжским.

36. Мне грустно<sup>1)</sup>

[РОМАНС]

Слова М. ЛЕРМОНТОВА

Moderato

riten. 2)

Mне груст - но, по - то -

*p*

му что я те - бя лю - блю, И зна - ю:

*p*

мо - лодость цве - ту - шу - ю тво - ю Не по - ща -

*p*

1) У Лермонтова стихотворение называется: Отчего.

2) В первом издании 1849 г. лига, соединяющей б-е нет.

3) В издании 1849 г. *g-f* не слогованы

*ten.*

ДИТ МОЛ - ВЫ \_\_\_\_\_ КО - вар - но - е Го - не - - нье!

*cresc.* *dim.* *riten.*

<sup>2)</sup>

За ка - - ждый свет - лый день

*ten.* <sup>3)</sup>

иль слад - ко - е мгно - ве - нье

1) В издании 1849 г. обозначения *riten.* нет.

2) В издании 1849 г. *gis-e* 2 слогованы:

3) В издании 1849 г. повторена предыдущая (см. такт 19<sup>II</sup>) формула:

Сле - за - ми и то - ской

*cresc.* *f*

за - пла - тишь ты судь - бе!

*dim.* *p*

*riten.*  
Мне груст - но, по - то - му что

*colla voce*

Музыкальный фрагмент с вокальной линией и фортепиано. Вокальные ноты: *ве - се - ло те - бе!* (с паузой) *Мне*. Музыкальный текст: *ral - - - len - tan - do* (с *ten.* под *tan - do*). Динамики: *p*.

Музыкальный фрагмент с вокальной линией и фортепиано. Вокальные ноты: *груст - но, по - то - му что ве - - - се - ло те -* (с паузой) *ral - - - len - tan - do* (с *ten.* под *tan - do*). Музыкальный текст: *ten.* под *tan - do*. Динамики: *f*.

Музыкальный фрагмент с вокальной линией и фортепиано. Вокальные ноты: *- бе! <sup>1)</sup>*. Музыкальный текст: *a tempo*. Динамики: *p*, *f*, *p*.

1) Повторения последней фразы у Лермонтова нет.

# 37. Я сказала, зачем

[РОМАНС]

Слова Е. РОСТОПЧИНОЙ

[ДЛЯ СОПРАНО]

**Allegro con moto**<sup>1)</sup>

Го-во-рят мне: „за-чем уж не

вьют-ся о-ни, Куд-ри чёр-ны-е, куд-ри длин-ны-е? И за-

чем ты в ко-су и без лент за-пле-ла<sup>2)</sup> Те<sup>3)</sup> ду-

1) В первом издании: Allegretto con moto.

2) У Ростопчиной вся строка отличается: *Зачем в косу без лент, как вдова, заплела*

3) У Ростопчиной: *Ты*

Più mosso<sup>2)</sup>

ши - сты - е ко - лья зме - и - ны - е?..<sup>1)</sup> Ах! за -

3) *ten.*

тем, ах! за - тем уж не вьют - ся о - ни, Куд - ри чёр - ны - е, куд - ри

[*ten.*]

*riten.* a tempo

дли - ны - е, Что уж не - ко - му их ми - ло - вать и ла - с - кать, И рас -

1) Даргомыжский отбросил здесь последнюю строку строфы-рефрен: *Говорят мне: „Зачем?“*

2) В первом издании вместо *Più mosso* - *Allegro*.

3) В первом издании до-четвертная нота.

ral - - - len -

че-сы-вать коль-ца зме-и-ны-е, Что уж не-ко-му их ми-ло-

1)

tan - - - do ten. a tempo

-вать и ла-скать, И рас-чё-сы-вать коль-ца зме-и-ны-е!..

1)

ten.

f

ad lib.

Я ска-за-ла, за-

marcato

colla voce

1)

1) В первом издании в этом такте обозначено: *f*

2) В первом издании здесь указано: *a tempo* (соответственно это обозначение отсутствует в конце следующего такта)

3) Повторение двух стихов принадлежит Даргомыжскому.

4) В первом издании здесь указано: *lento*; обозначение *colla voce* отсутствует.

## Темпо I

чем!

Го-во-рят мне: „за-чем не го-

-рят, не блестят О-чи свет-лы-е, о-чи яс-ны-е? И за-

чем не зву-чит се-реб-ри-стый твой смех, И без

Piu mosso<sup>2)</sup>

ре - чи ус - та слад - ко - глас - ны - ет...<sup>1)</sup> Ах! за -

тен.

тем, ах! за - тем не го - рят, не бле - стят О - чи свет - лы - е, о - чи

[тен.]

riten. a tempo

яс - ны - е, Что ни - кто не гля - дит взо - ром серд - ца на них, Не сла -

1) И здесь Даргомыжский отбросил рефрен строфы: *Говорят мне: „Зачем?“*

2) В первом издании вместо *Piu mosso* обозначено: *Allegro molto*.

ral . . len

га . . ет для них пес . ни страст . ны . е... Что ни . кто не гля . дит взо . ром

tan . . . do ten. 1) > > > [a tempo]

сер . дца на них, Не сла . га . ет для них пес . ни страст . ны . е!.. 2)

[ten.]

ad lib.

Я ска . за . . . ла, за .

*marcato* 3) *colla voce*

1) См. примеч. 2-е на стр. 263.

2) Повторение двух стихов принадлежит Даргомыжскому.

3) См. примеч. 4-е на стр. 263.

## Più lento che il tempo I

*con espressione*

Музыкальный фрагмент первого системного раздела. Включает вокальную партию и фортепиано-сопровождение. Темп обозначен как «Più lento che il tempo I», а характер исполнения — «con espressione». Музыка в тональности ми-бемоль мажор, 4/4 такт.

Вокальный текст: *чем!.. И за-тем не слы-хатъ мо-их*

Музыкальный фрагмент второго системного раздела. Продолжает вокальную партию и фортепиано-сопровождение.

Вокальный текст: *пыл-ких<sup>1)</sup> ре-чей, Ни ве-се-ло-го, рез-во-го сме-ха, Что ни..*

Музыкальный фрагмент третьего системного раздела. Продолжает вокальную партию и фортепиано-сопровождение.

Вокальный текст: *кто не зо-вет и не лю-бит ме-ня, А что жизнь без люб-ви за у..*

1) У Ростопчиной: *звонких*2) В первом издании знака  $\textcircled{\text{C}}$  нет и вместо *pp* обозначено: *p*.

-те - ха? Что ни - кто не зо - вет и не лю - бит ме - ня, А что

жизнь без люб - ви за у - те - ха?.. <sup>1)</sup> Я ска -

- за - - ла, за - чем!.. <sup>3)</sup>

1) Повторение двух стихов принадлежит Даргомыжскому.

2) См. примеч. 4-е на стр. 263.

3) у Растопчиной здесь иной рефрен: Без любви, жизнь зачем?..

# 37а. Я сказала, зачем

## РОМАНС

Слова Е. РОСТОПЧИНОЙ

ДЛЯ КОНТРАЛЬТО

**Allegretto con moto**

Го. во . рят мне: „зачем уж не

вьют . ся о . ни, Куд . ри чёр . ны . е, куд . ри длин . ны . е? И за.

чем ты в ко . су и без лент за . пле . ла<sup>1)</sup> Те<sup>2)</sup> ду .

1) У Ростопчиной вся строка отличается: *Зачем в косу без лент, как вдова, заплела.*

2) У Ростопчиной: *Ты.*

**Più mosso**

ши . сты . е коль . ца зме . и . ны . е?:"<sup>1)</sup> Ах! за .

*ten.*

тем, ах! за . тем уж не выт . ся о . ни, Куд . ри чёр . ны . е, куд . ри

*ten.**rit.***a tempo**

длин . ны . е, Что уж не . ко . му их ми . ло . вать и ла . скать, И рас .

<sup>1)</sup> Даргомыжский отбросил здесь последнюю строку строфы-рефрен: *Говорят мне: „Зачем?“*

ра - - - - - лен - -

чѐ . сы . вать ко . лья . ца зме . и . ны . е , что уж не . ко . му их ми . ло .

- - - - - тан - - - - - до [ten.]

вать и ла . скать , и рас . чѐ . сы . вать ко . лья . ца зме . и . ны . е!..<sup>1)</sup>

[ten.] a tempo

ad lib.

Я ска . за . . . . ла , за .

marcato colla voce

1) Повторение двух стихов принадлежит Даргомыжскому.

## Più mosso

ре . чи у . ста . слад . ко . глас . ны . е?..<sup>(1)</sup> Ах, за .

*ten.*

тем, ах! за . тем не го . рят, не бле . стят О . чи свет . лы . е . о . чи

*[ten.]**riten.**a tempo*

яс . ны . е, Что ни . кто не гля . дит взо . ром серд . ца на них, Не сла .

1) И здесь Даргомыжский отбросил рефрен строфы: *Говорят мне: „Зачем?“*

ral - len-

га - ет для них пес - ни страст - ны . е... Что ни - кто не гля - дит взо - ром

tan do ten. a tempo

серд - ца на них, Не сла - га - ет для них пес - ни страст - ны . е!..<sup>1)</sup>

[ten.]

ad lib.

Я ска - за - ла, за -

*marcato* *colla voce*

1) Повторение двух стихов принадлежит Даргомыжскому.

**Più lento che il tempo I**

*con espressione*

чел<sup>1</sup> И за тем не слы хать мо их

пыл ких<sup>1</sup> ре чей, Ни ве се ло го, рез во го сме ха, Что ни

кто не зо вет и не лю бит ме ня, А что жизнь без люб ви за у

1) У Ростопчиной: звонких

те . ха?      Что ни . кто не зо . вёт и не лю . бит ме . ня, А что

жизнь безлюб . ви за . у . те . ха?..<sup>1)</sup>      Я ска .

*riten.*      *a tempo*

за . па, за . чем!..<sup>2)</sup>

*ad libit.*

*colla voce.*

1) Повторение последних двух стихов принадлежит Даргомыжскому.

2) У Ростопчиной здесь иной рефрен: *Без любви, жизнь зачем?..*

# 38. Не судите, люди добрые<sup>1)</sup>

ПЕСНЯ

Слова Т.М.Ф.А. [А.ТИМОФЕЕВА]

Moderato

Не су - ди - те, лю - ди доб - рые, \_\_\_\_\_ Бес - та - лан - ну -

ю го - ло - вуш - ку; Не бра - ни - те ме - ня мо - под - ца \_\_\_\_\_

1) У Тимофеева стихотворение называется: Предчувствие.

2) В первом издании, во 2 и 4 тактах фортепианное сопровождение изложено иначе:

е, \_\_\_\_\_ бес - та - лан - ну - ю го - ло - вуш - ку;

— За то . ску мо . ю , кру . чи . нуш . ку . Не по . нять вам ,

лю . ди доб . ры . е , ————— Злой то . ски мо . ей , кру . чи . нуш . ки ;

Не лю . бовь сгу . би . ла мо . лод . ца , ————— Не раз лу . ка , не на .

- вет люд - ской! Серд - це — но - ет, но - ет день и ночь, —

— Ждёт че - го, са - мо не ве - да - я;<sup>1)</sup> Так бы — всё в сле -

- зах и та - я - ло, — Так бы всё в сле зах и вы - ли - лосы

1) У Тимофеева: Ищет, ждет, чего не есдаля;

Dieu, qui sourit<sup>1)</sup> 39. Бог всем дарит<sup>1)</sup>

ROMANCE

РОМАНС

Paroles de VICTOR HUGO

Слова ВИКТОРА ГЮГО

Перевод Л. Соловцовой

Moderato

Dieu, qui sou - rit et qui  
Бог всем да - рит свет и

don - ne, Et qui vient vers qui l'at - tend, Pour -  
сча - стье, он на зем - лю су - луб - кой гля - дит И

- vi que voussou - yez bon - ne, Se - ra con - tent, se - ra con -  
вас, друг мой, за у - ча - стье Он на - гра - дит, он вас награ -  
don.

1) У Гюго стихотворение заглавия не имеет.

- tent! <sup>1)</sup>  
- дит!

Le  
Как

mon - de où tout é - tin - cel - le, Mais où rien n'est en - flam -  
су - е - тен свет, полный бле - ска, Ни ог - ня в нем ни стра - сти

- те, Pour - vu que vous soyez bel - le, Se - ra char -  
нет, Но Вы, как - цве - ток, прелест - ны, И рад вам

1) Слова восторжены Даргомыжским.

*ten.*

- me, se - ra char - mé.<sup>1)</sup>  
 с - вет, и рад вам свет.

*Пожалуйста с чувством*

Mon cœur dans l'ombre a - tou -  
 В ду - ше мо - ей си - я - ет

reu - se Ou l'en - i - vrent deux beaux  
 ве - чно тво - й яс - ный взор, лю - бовь мо -

1) Слова повторены Даргомыжским

- ueux,  
- я,

Pour - vi que tu sois heu -  
Пусть смех твой зве - нит бес -

- rei - se,  
- печ - ный,

Se - ra jo - ueux, se - ra jo -  
И счаст - лив я, О, да, счаст - лив

- ueux!  
я!

Декабрь 1846г.

## Ballade

## 40.

## Баллада

du drame: Catherine Howard

из драмы: Екатерина Говард

Par A. DUMAS

А. ДЮМА

Перевод Л. Соловцовой

## Allegretto

The second system continues the musical score. The vocal line has the following lyrics: "Dans u - ne route en fon - cé - e Le roi, du haut d'un ro -". The Russian translation below is: "Гор - ной тро - пин - кой из ле - са Ти - хо ко - роль вы - ез -". The piano accompaniment continues with similar rhythmic patterns.

The third system continues the musical score. The vocal line has the following lyrics: "- cher, A - per - çoit la fi - an - se - e De - Ri -". The Russian translation below is: "- жал; Вниз он взглянул и не - ве - сту Ри - чар - да". The piano accompaniment continues with similar rhythmic patterns.

- chard, le franc ar - cher De Ri - chard, le franc ar -  
там у ви - дал, Там он не ве - сту стрел - ка у - ви -

- cher. Il s'e - lan - ce sur sa tra - ce, Ah, lui dit -  
дал. Он по - мчал - ся вслед за не - ю: Эй, о - бер -

il, prends de gra - ce, Mon bras jus - qu'à ta mai - son!  
- нись по - ско - ре - е, Неж - ный при - ми мой при - вет!

Mon bras jus-qu'à ta mai - son! - Non! Non!  
 Вме - сте пой - дём мы, мой свет! - Нет! Нет!

É - cou - te moi, jeu - ne fil - le, Voudrais tu pas \_\_\_\_\_ t'al - li -  
 Де - вуш - ка ми - ла - я, ви - дишь, Ры - царь сто - ит \_\_\_\_\_ пред то -

- er Toi vas sale et sans fa - mil - le Et \_\_\_\_\_ moi  
 - бой, Бед - ность на - век по - за - бу - дешь, Ес - ли пой -

noble et che-va-lier Et moi noble et che-va-  
 -дешь ты за мной, Ес-ли ты пой-дешь за

-lier. Tu se-rais da-me ap-pel-lé e Et sur ta  
 мной. На о-хо-те со-ко-ли-ной ты по го-

main gan-te-lé e Tu por-te-rais un fau-con,  
 -рам и до-ли-нам, бу-дешь ска-кать на ко-не,

Tu por - te - rais un fau - con! Non! Non!  
 Что ж ответишь ты мне? Нет! Нет!

Mais peut êt - re de Ba - ron ne, Le rang te  
 Мо - жет быть сан ба - ро - нес - сы Боль - ше те -

se - - dui - rait il!  
 - бя при - вле - чёт?

Je puis t'of - frir la cou -  
 Герб твой две льви - цы у -

- gon - ne, Ou s'en la - ce le tor - til; ou s'en -  
 - кра - сят, Жемчуг че - ло о - бо - вьёт, Жемчуг ря -

- la - ce le tor - til Et deux lion - nes dres -  
 - да - ми че - ло о - бо - вьёт! Ба - ро - нес - су с по -

- sé - es, De chaque so - té - pla - cé - es  
 - кло - ном Встре - тят кня - зья и ба - ро - ны,

Sou-tien-dront ton é-cus-son  
 Зна-ти при-дворной весь цвет;

Sou-tien-dront ton é-cus-  
 Что ж ты мне скажешь в от-

-son? Non! Non!  
 -вет? -Нет! Нет!

D'un mot tu reux ê-tre roi-  
 Хо-чешь ты быть ко-ро-ле-  
 ne; Dis ce mot; вой? Здесь сам ко-

car je suis roi,  
роль пред то - бой,

Et ma sui - te sou - ve -  
Сло - во ска - жи и гор -

-rai - ne S'in - cli - ne - ra  
- дить - ся Сможешь сво - ей

de - vant - toi,  
ты судь - бой;

S'in - cli - ne -  
Смо - жешь гор

-ra de - vant toi.  
- диться сво - е - ю судь - бой.

Une cou - ron - ne roy -  
В ко - ро - лев - ской ко -

- a - le, Peut, crois moi, d'une - vas sa - le  
- po - ne вый - дешь пред сви - той по - кор - ной

Sé - duire l'oeil é - blou - i? Se - duire l'oeil é - blou -  
Что ж, со - гла - сишь - ся ль го - гда? Что ж, со - гла - сишь - ся ль то -

- i? Ouil Ouil  
- гда? - Да! Да!

Посвящен Вам

# 41. Слышу ли голос твой<sup>1)</sup>

РОМАНС

Слова М. ЛЕРМОНТОВА

**Moderato** *ж. г.*

Слы - шу ли го - лос твой звонкий и ла - сковый,  
Серд - це, как птич - ка, в клет - ке за - пры - га - ет,  
Ви - жуть гла - за тво - и, ла - зу - рью глу - бо - ки - е, Ду -

1) У Лермонтова стихотворение заглавия не имеет.

2) У Лермонтова: *Встречу ль.*

*dolce*

ша к ним навстречу<sup>1)</sup> из груди просится! И как-то ве-се-ло, И

*p**f**in poco riten.*

хо-чет-ся пла-кать! И так на ше-ю бы те-

бе я ки-нул-ся.<sup>2)</sup> И как-то ве-се-ло, И

*p**f*

1) У Лермонтова: *Душа и м навстречу*

2) На этом заканчивается стихотворение Лермонтова.

хо - чет - ся пла - кать. И так на ше - ю бы те -

*ten.*

*p*

*dolce*

*ten.*

бе я ки - нул.ся, так на ше - ю бы те -

- бе я ки - нул.ся.

*m. d.*

Посвящен  
сестре Эрминии

# 42. Не скажу никому<sup>1)</sup>

РОМАНС

Слова А. КОЛЬЦОВА

**Allegretto**

Не ска - жу ни - ко - му, \_\_\_\_\_

— От - че - го я вес - ной По по - лям и лу - гам \_\_\_\_\_

The second system continues the musical score. The vocal line and piano accompaniment are shown. The lyrics '— От - че - го я вес - ной По по - лям и лу - гам \_\_\_\_\_' are written below the vocal line. A second ending bracket is visible above the piano accompaniment.

— Не сби - ра - ю цве - тов; Та вес - на да - ле - ко, \_\_\_\_\_

The third system concludes the musical score. The vocal line and piano accompaniment are shown. The lyrics '— Не сби - ра - ю цве - тов; Та вес - на да - ле - ко, \_\_\_\_\_' are written below the vocal line.

1) У Кольцова называется Русская песня (в изд. стих. 1841 г.) или просто Песня (в Академ. собр. соч.

2) В издании 1851 г., повидимому, опечатка:

— Те за - вя - ли цве - ты, Из ко - то - рых я с ним

— За - ви - ва - ла вен - ки! И тех нет у - же дней,<sup>1)</sup>

The second system continues the musical score. The vocal line has the lyrics '— За - ви - ва - ла вен - ки! И тех нет у - же дней,<sup>1)</sup>'. The piano accompaniment maintains the same rhythmic pattern as the first system.

Что ле - те - ли стре - лой, Что лю - бо - вью нас жгли,

*cresc.*

The third system concludes the musical score. The vocal line has the lyrics 'Что ле - те - ли стре - лой, Что лю - бо - вью нас жгли,'. The piano accompaniment features a *cresc.* (crescendo) marking above the right hand and *cresc.* below the left hand. The piano accompaniment continues with the same rhythmic pattern.

1) В Акад. собр. сочин. Кольцова: нет уж и дней

rall.

più lento

Что па-ли-ли ог-нем!<sup>1)</sup>

Не ска-жу ни-ко-му,

От че-го у ме-ня

Тя-же-ло на гру-ди

e ral . . . len . . . lan . . . do

Злая грусть на-лег-ла...

Злая грусть на-лег-ла...<sup>2)</sup>

Все прошло уж давно...  
Не вернись назад!  
Для чего ж, без него,  
Цветы стану я рвать?

2) В В Акад. собр. сочин. Кольцова здесь имеется еще следующая строфа:  
следний стих повторен Даргомыжским.

## 43. Душечка девица.

ПЕСНЯ

Слова КРЕСТЬЯНСКИЕ

*Allegretto*

Музыкальный фрагмент с нотами и текстом:

Ду - шеч - ка де - ви - ца, бо - я, ре и.

Музыкальный фрагмент с нотами и текстом:

- дут. Тех я бо - яр, я са - ма да не бо - юсь.

Музыкальный фрагмент с нотами и текстом:

Тех я бо - яр, я са - ма да не бо - юсь,

Пой - ду во го - рен - ку, в пла - тье да на - ря - жусь.

*f* *dim.* *p*

**ХОР**

Ой лю-шинь-ки лю - ли, Пой - ду во го-рен ку,

*sf*

Ой лю-шинь-ки лю - ли, В пла - тье да на - ря - жусь!

Пой - ду во го - рен - ку, в пла - тье да на - ря - жусь.

Вы - ду на у - ли - цу, всем по - кло - нюсь!

Вы - ду на у - ли - цу, всем по - кло - нюсь.

Од - но - му ба - - - ри - ну ни - же, да ни - же всех.

*ten.*

*dim.* *p*

ХОР

Ой лю-шинь-ки лю-ли, Од-но-му ба-ри-ну.

*f*

Ой лю-шинь-ки лю-ли, Ни-же, да ни-же всех!

Од - но - му

ба - ри - ну ни - же, да ни - же всех, Е - му - то

ни - же всех, что он — луч - ше всех! Е - му - то

ни - же всех, что он \_\_\_\_\_ луч - ше всех:

Бе - лый, ру - мя - ный, мо - ло - дой, — хо - ло - стой!

*f* *dim.* *p*

**ХОР**

Ой, лю - шинь - ки лю - ли, Бе - лый, ру -

. мя ный, Ой лю - шинь - ки лю - ли,

Да и хо - ло - стой!

44. Дайте крылья мне<sup>1)</sup>

РОМАНС

Слова Е. РОСТОПЧИНОЙ

Allegretto, ma animato

Дайте

un poco riten. a tempo

кры - лья мне пе - ре - лёт - ны - е, Дай - те во - лю мне, во - лю -

слад - ку - ю! По - ле - чу в стра - ну чу - же - зем - ну - ю, К дру - гу

1) У Ростопчиной стихотворение заглавия не имеет; напано в группе трех стихотворений под общим заголовком: Простонародные песни.

*f* *p*

ми - ло - му я у - крад - ко - ю! Не стра - шит ме - ня путь то -

ми - тельный, Я пом - чусь к не - му, где бы ни был он; Чуть ем

*f* *ad libitum* *ten.*

серд - ца я до - бе - русь к не - му. Я<sup>1)</sup> най - ду е - го, где б ни.

*cresc.* *f e riten.*

1) У Ростопчиной: И

[a tempo]

*f e risoluto*

скрыл-ся он!

В во-ду ка-ну я, в пламя

бро-шусь я! — О-до-ле-ю всё, — чтоб у-зреть е-го! От-дох-

The second system of the musical score continues the vocal line and piano accompaniment. The vocal line has the lyrics "бро-шусь я! — О-до-ле-ю всё, — чтоб у-зреть е-го! От-дох-". The piano accompaniment continues with similar melodic and harmonic patterns.

-ну при нём от кру-чи-ны злой, Расцве-ту ду-шой от люб-

*ral - len*

tan do a tempo

Музыкальный фрагмент с нотами и текстом. Включает вокальную партию и фортепиано-сопровождение.

ви е - го! Дай - те кры - лья мне пе - ре - лёт - ны - е, Дай - те

un poco riten. a tempo

Музыкальный фрагмент с нотами и текстом. Включает вокальную партию и фортепиано-сопровождение.

во - лю мне, во - лю слад - ку - ю! По - ле - чу - в стра - ну чу - же -

Музыкальный фрагмент с нотами и текстом. Включает вокальную партию и фортепиано-сопровождение. Включены динамические обозначения *f* и *p*.

- зем - ну - ю, К дру - гу ми - ло - му я у - крад - ко - ю! Не стра -

1) На этом заканчивается стихотворение Ростопчиной.

- шит: ме - ня путь то - ми - тельный, Я по - мчусь к не - му, где бы

ни был он, Чуть ём серд - ца я до - бе - русь к не - му, Я<sup>1)</sup> най -

*f ad libitum* *ten.* [a tempo]

- ду , е - го, гдеб ни скрыл - ся он!..

1) У Ростопчиной: И

## 45. Лихорадушка

ПЕСНЯ

Слова КРЕСТЬЯНСКИЕ

*Allegretto*

Голова ль моя — ты голова-шка, Голова ль моя —  
 Выдал ба-тюшка — за не-ми-ло-го, За не-ми-ло-го —  
 Он лежит, лежит — во постелю-шке, Е-го бьет тря-сет —

ты бу-я-на-я, — Ой лю-ли, лю-ли, — ты бу-я-на-я!  
 за рев-ни-во-го, — Ой лю-ли, лю-ли, — за рев-ни-во-го!  
 ли-хо-ра-ду-шка, — Ой лю-ли, лю-ли, — ли-хо-ра-ду-шка!

Ах ты, ма - ту - шка, — ли - хо - ра - ду - шка! По - тря - си — му - жа

хо - ро - ше - неч - ко, Ой лю - ли, лю - ли, — хо - ро - ше - неч - ко!

Ты тря - си боль - ней, — что бы был доб - рей, Раз - ми - най — ко - сти,

чтоб пу - щал в го - сти. Ой лю - ли, лю - ли, — чтоб пу - щал в го - сти!

46. Мельник <sup>1)</sup>

ПЕСНЯ

Слова А. ПУШКИНА

**Moderato parlando**

Воз - вра - тил - ся <sup>2)</sup> ночь - ю мель - ник...

**Allegro**

Жон\_ка! что за са\_по - ги? Ах ты, пья\_ни - ца, без\_дель\_ник!

Где ты ви\_дишь са - по - ги? Иль му - тит те - бя лу\_ка - вый?

1) Песня Франца из *Сцен из рыцарских времен* Пушкина.2) у Пушкина: *Воротилоя*

*parlando* *ten.* **Tempo I**

Э - то вёд - ра! Вёд - ра? пра - во? - Вот уж

со - рок лет жи - ву, Ни во сне, ни на - я - ву Не ви -

*s. раздумьем*

дал до э - тих пор - Я на вёд - рах мед - ных шпор! <sup>1)</sup> На

*ten.*

вёд - рах! Мед - ных шпор!

*ten.* *trium*

*ten.*

1) Здесь заканчивается песня у Пушкина

47. Бог помочь вам!<sup>1)</sup>

РОМАНС

Слова А. ПУШКИНА

**Moderato**

Бог по . мочь вам, друзья мо . и, В за . бо . тах

*mf*

жиз . ни, цар . ской служ . бы, И на пи .

- рах раз . гуль . ной друж . бы, И в слад . ких

*ten. dolce*

*sf*

*riten.*

1) У Пушкина стихотворение озаглавлено: 19 Октября 1827 г. (В издании 1830 г. стихотворение было названо: К товарищам молодости.)

та . инст . вах люб . ви . Бог по . мочь вам , друзь .

я мо . и , И в бу . рях , и в жи . тей . ском

The second system continues the musical piece. The vocal line has lyrics: я мо . и , И в бу . рях , и в жи . тей . ском. The piano accompaniment continues with similar harmonic support.

го . ре , В кра . ю чу . жом , в пу . стын . ном

The third system concludes the visible portion of the score. The vocal line has lyrics: го . ре , В кра . ю чу . жом , в пу . стын . ном. The piano accompaniment ends with a *sf* (sforzando) marking.

*ten.*

мо - ре, И в мрач - ных пропастях зем - ли! <sup>1)</sup> В кра - ю чу -

*cresc.*

*f*

- жом, в пу - стын - ном мо - ре, И в мрач - ных пропастях зем -

*ral len - - tan - do assai*

ли Бог по - мочь вам, бог по - мочь вам!

The third system concludes the musical score. The vocal line is marked *ral len - - tan - do assai* and contains the lyrics "ли Бог по - мочь вам, бог по - мочь вам!". The piano accompaniment is marked *p* and features a long melodic line in the right hand and a supporting bass line in the left hand. The system ends with a double bar line and a repeat sign.

1) На этом заканчивается стихотворение Пушкина.

## 48. Мечты, мечты!"

РОМАНС

Слова А. ПУШКИНА

Allegro agitato

*in poco ten.*

1) У Пушкина стихотворение называется: Пробуждение.

ты, Ноч - на - я ра - дость? Ис - чез - нул

он, Вол - шеб - ный<sup>1)</sup> сон, И о - ди - но - кой Во

*ten. assai*

тьме глу - бо - кой, Во тьме глу - бо - кой<sup>2)</sup> Я про - бу -

*dim.* *p* *f* *f*

1) У Пушкина: *Веселый*

2) Стих повторен Даргомыжским.

ждён!.. Кру - гом по - сте - ли Не - ма - я ночь.

*f* *p*

Вмиг о - хла - де - ли, Вмиг у - ле - те - ли Тол - по - ю

*cresc.* *f* *dim.*

un poco riten. a tempo

прочь Люб - ви — меч - та - нья. Е - ще пол - на — Ду -

*p* *pp* *f*

ша же ла нья И до вит сна Вос по ми

на нья, И ло вит сца Вос по ми на нья! Лю

*ritard.* *a tempo*

*p* *dim.* *p* *p*

бовь, лю бовь! Вне мли мо ле нья. По шли мне

*un poco ten.*

1) Повторение двух стихов принадлежит Даргомыжскому.

вновь Свои видения; И поутру, вновь

упоенный, Пускай умру, Пускай у-

*ten. assai*

мру, Пускай умру, Не пробужденный! Пу-

1) Повторение слов принадлежит Даргомыжскому.

Музыкальный фрагмент с вокальной линией и фортепиано. Вокальная линия: *скай у мру Не про бу ждён ный!*<sup>1)</sup>. Фортепиано: *ff* и *f*. Динамики: *ff*, *f*, *sf*.

Музыкальный фрагмент для фортепиано. Динамики: *sf*, *p*.

Музыкальный фрагмент для фортепиано. Динамики: *sf*, *p*.

1) Повторение слов принадлежит Даргомыжскому.

# 49. К друзьям<sup>1)</sup>

РОМАНС

Слова А. ПУШКИНА

Moderato

К че-му, ве-се-лы-е дру-зья,

Мо-е тре-во-жит вас мол-ча-нье? За-пев по-след-не-е про-

ща-нье, Уж му-за смолк-ну-ла мо-я! На-

1) У Пушкина стихотворение называется: Д р у з ь я м .

- прас - но ли - ру взял<sup>1)</sup> я в ру - ки, Бря - цать ве - се - лье на пи

- рах, И на о - слаб - лен - ных стру - нах — Ис -

- кал по - те - рян - ны - е зву - ки.

<sup>1)</sup> у Пушкина: - брал

Бо . га . ми вам е . ще да . ны —

Зла . ты . е дни, — — — — — зла . ты . е но . чи, И

том . ных дев у . стре . мле . ны На вас —

*cresc.*

вни-ма-тель-ны-е о-чи. Иг-рай-те,

*p*

пой-те, о дру-зья! У-трать-те ве-чер ско-ро-теч-ной,—

И ва-шей ра-до-сти бес-печ-ной

## Un poco riten.

Сквозь слё - зы у лыб - ну - ся я!

Сквозь слё - зы у лыб - ну - ся я!...<sup>1)</sup>

1) Повторение последнего стиха принадлежит Даргомыжскому.

## 50. Поцелуй

РОМАНС

Слова Е. БАРАТЫНСКОГО

**Allegro appassionato**

Тот<sup>1)</sup> по - це - луй, да -

- ро - ван - ный то - бой, Пре -

The second system continues the vocal line and piano accompaniment. The lyrics are '- ро - ван - ный то - бой, Пре -'. The piano accompaniment maintains the same rhythmic and melodic patterns as the first system.

**un poco riten. a tempo**

- сле - ду - ет мо - е во - об - ра - же - нье;

1) У Баратынского: Сей

*p*

И в шу - ме дня, \_\_\_\_\_ и в ти - ши -

*cresc.*

- не ноч - ной Я чув - ству - ю е .

*cresc.*

*f*

- го за - пе - чат - ле - нье<sup>1)</sup> \_\_\_\_\_ Сой - дёт ли

*dim.*

*f*

*dim.*

1) У Баратынского: *твое впечатление*

*p*

сон и взор сом - нёт ли мой,

*pp e gal - -*

Мне снишь - ся ты, мне снит - ся на - сла -

*lent.* *a tempo*

- жде нье... Об - ман ис - чез, нет

*ten.*

сча - стья! и со мной \_\_\_\_\_ Од - на лю -

*colla parte*

**un poco riten.**

- бовь, \_\_\_\_\_ од - но из - не - мо -

**a tempo**

- же - нье! Од на лю - бовь,

*cresc.*

од но из не мо

- же нье!...<sup>1)</sup>

1) Повторение последнего стиха принадлежит Даргомыжскому.