MISSA

Tromba I, auch Corno da caccia

Tromba II, III

Timpani

Flauto traverso I, II

Oboe I, II, auch Oboe d'amore I, II

Fagotto I, II

Violino I, II

Viola

Soprano I, II

Alto

Tenore

Basso

Continuo (e Violoncello)

Missa

Kyrie

1. Kyrie *eleison*

Flauto traverso I

Flauto traverso II

Oboe d'amore I

Oboe d'amore II

Fagotto

Violino I

Violino II

Viola

Soprano I — Ky - ri - e, Ky - - ri - e e - - le - - i - son, e - le - - - i - son.

Soprano II — Ky - ri - e e - - le - - i - son, e - - le - i - son, e - le - - i - son.

Alto — Ky - ri - e e - le - i - son, Ky - ri - e e - le - - i - son.

Tenore — Ky - ri - e, Ky - ri - e, Ky - ri - e e - le - i - son.

Basso — Ky - ri - e, Ky - - ri - e, Ky - ri - e e - lei - - - son.

Continuo (e Violoncello)

Copyright 1954 by Bärenreiter Verlag, Kassel

5 Largo

Fl.I

Fl.II

Ob.I

Ob.II

Fag.

Viol.I

un poco piano

Viol.II

un poco piano

Viola

un poco piano

Cont.

10

15

tr.

20

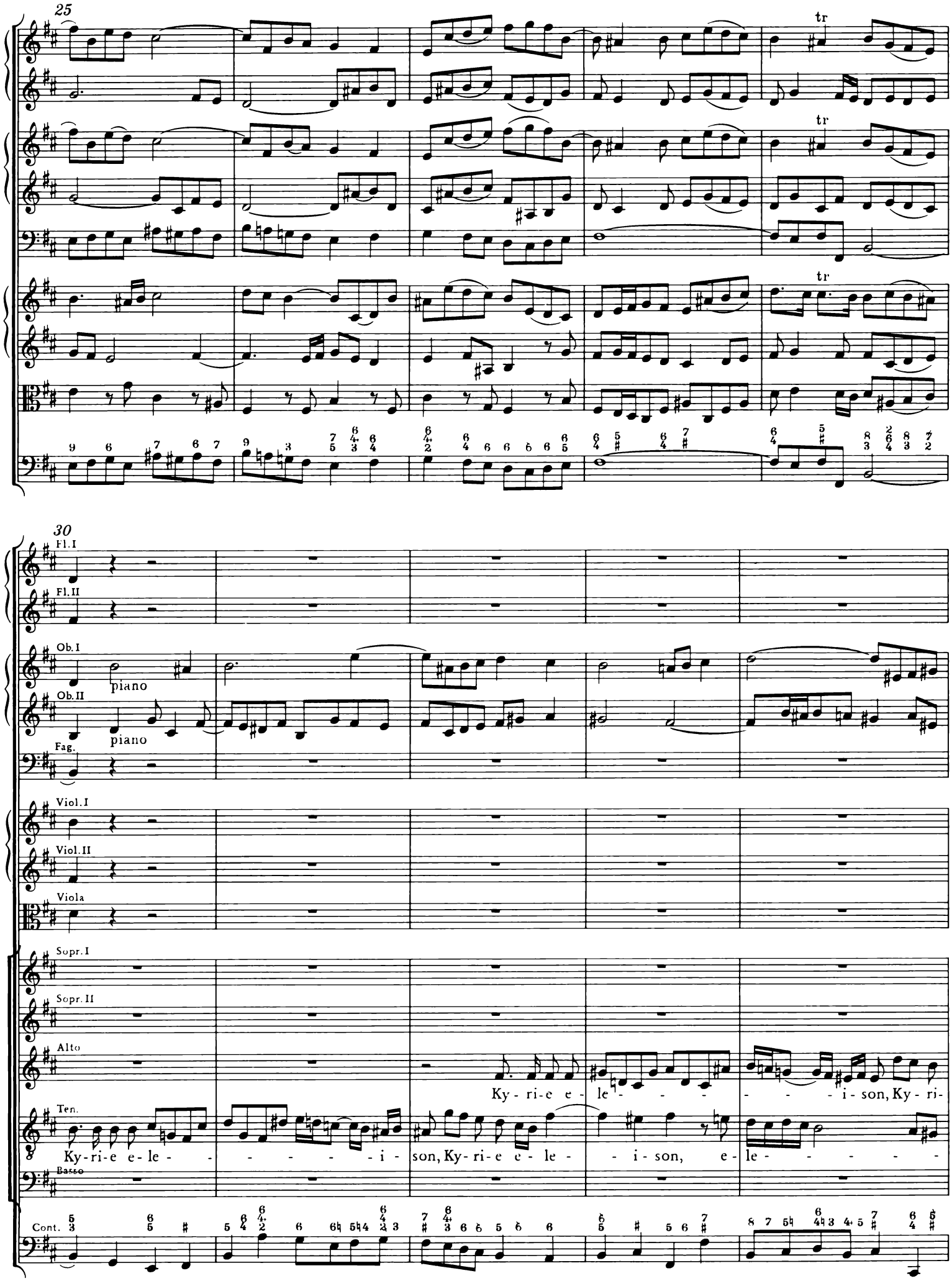
25
tr
30
Fl. I
Fl. II
Ob. I
piano
Ob. II
piano
Fag.
Viol. I
Viol. II
Viola
Sopr. I
Sopr. II
Alto
Ky - ri - e e - le - - - - - - - i - son, Ky - ri -
Ten.
Ky - ri - e e - le - - - - - - - i - son, Ky - ri - e e - le - - i - son, e - le - - - - - -
Basso
Cont.

35

Ob. I

Ob. II

Sopr. I

Ky - ri-e e - le - - - - - - - - i - son, Ky - ri - e e - le -

Sopr. II

Ky - ri-e e -

Alto

e e - le - - i - son, e - le - - - - - i - son, e - lei - - - - - - - - -

Ten.

- - i - son, e - le - - - - - - i - son, e - le - i - son, Ky - ri - e e - le - i - son, e - le - -

Basso

Cont.

40

- - i - son, e - le - - - - - - - - i - son, e - le - - i - son, e - le - - i -

le - - - - - - - - - - - i - son, Ky - ri - e e - le - - - i - son, e - le - - - i -

- - - son, Ky - - ri - e e - le - i - son, e - le - i - son, e - le - i -

- - - - i - son, Ky - ri - e e - lei - son, e - le - - - - - - i - son, e - le - - i -

44

Fl.I

Fl.II

Ob.I

Ob.II

Fag.

Viol.I

Viol.II

Viola

forte

Sopr.I

son, e - le - - i - son, e - le - - - - - - i - son, e - le - - - i - son, e -

Sopr.II

son, Ky-ri-e e - le - - - - - - i - son, e - le - i - son, Ky- - ri - e e - lei - -

Alto

son, e - lei - - son, e - lei - - - - - son, e - lei - - - - -

Ten.

son, Ky - ri - e e - le - - - i - son, e - le - - - - i - son, e - le - i - son, e - lei - -

Basso

Ky - ri - e e - le - - - - - - - - - i - son, Ky - ri -

Cont.

48

forte

forte

forte

forte

lei - - - - - - - son, Ky - ri - e e - le - - - - -

son, Ky-ri-e e - le - - - - - - - - - - i - son, Ky - ri - e e - le - - - i - son, Ky -

son, e - lei - - - - - son, e - le - i - son, Ky - ri - e e - le - - - i - son, e -

- - son, Ky - ri - e e - le - i - son, Ky - ri - e e - le - i - son, e - lei - son, e - le - -

e e - le - - - i - son, e - le - i - - son, e - le - i - son, e - lei - - - - son,

52

- - - - i - son, Ky - ri - e e - le - - i-son, e - le - - - - i - son, e - le - - i -

- - ri - e e - le - - - - i - son, e - le - - - - i - son, e - - le - -

le - - - i - son, Ky - ri - e e - le - i - son, Ky - ri - e e - le - - i - son, e - -

- - - - i - son, Ky - ri - e e - le - - - - - - - - i - son, e - le - i - -

Ky - ri - e e - - le - - - - - - - i - son, e - le - i - son, e - le - i - -

56

son, Ky - ri - e e - le-i-son,e-le - i - son, e-lei - - son, e-le -

- - i-son,e-le - - i-son,e-le - i - son, e-lei - - son,

le - i - son,Ky - ri - e e - le - i - son, e-le - i-son,e - lei - son,

son,Ky - ri-e e - - lei - - son,e-lei - son,e - le - i-son,e - lei - son, e - le - i-son,e -

son, e - le - - - - - - i - son, e-le-i - son, e-le-i - son, e-le-i- -

61
- i-son, e - le -
e - lei - - son, e - lei - - son, e -
e - le - i - son, e - lei - - son, e - le - i -
lei - son, e - le - i - son, e - lei - - son, e - le - i -
son, Ky - ri - e e - le - - i - son, Ky - ri - e e - le -

66

- - - - - - i-son, e - le - - i-son, e - le - - i-son, e - le - i - son, Ky - ri - e e - -

le - - - - i - son, e - le - - i-son, e - le - - - i-son, e - le - - - - i - son, Ky - ri - e e - -

son, Ky - ri - e e - le - - - i-son, e - le - - - - - i-son, Ky - ri - e e - le - i-son, e -

son, Ky - ri - e e - lei - son, Ky - ri - e e - lei - - - son, e - le - - - i - son, Ky - ri - e e - -

- - - - - - i - son, Ky - ri - e e - le - - - - - i-son, e - le - - - - - i-son, e -

71

le - - - - - - i - son.

le - - - - - - i - son.

le - - - - - - i - son.

le - - - - - - i - son.

le - - - - - - i - son.

76

81

Ky-ri-e e - le - - - - - - - - i - son, Ky - ri -

Ky-ri-e e-le - - - - - - - - i - son, Ky-ri-e e-le - - - i - son, Ky - ri - e e-le - i -

86

Ky - ri-e e -

Ky - ri-e e-le - - - - - - - - i - son, Ky - ri-e e - le - -

e e - le - - i - son, e - le - - i - son, e - le - - i - son, e - le - i - -son, e - lei - - -

son, e - le - i - son, e - le - i - son, e-le - i - son, e - le - - i - son, Ky - ri-e e - le - i -

91

le - - - - - - - - - - - i - son, Ky - ri - e e - le - - i - son, e - le - - i -

- - i - son, e - - le - i - son, e - lei - - - - - - -

- - - - son, e - - - le - - - - - i - son, e - le - - - - i - son, e - le - - - i -

son, e - lei - son, e - - le - i - son, e - le - i - son, e - lei - son,

95

son, Ky - ri - e e - le - - - i - son, e - lei - son, e - le - - i - son, e - - le - - -

Ky - ri - e e - le - - - - - - - - i -

son, Ky - ri - e e - le - - i - son, e - le - - - - - - - - - i - son, e - -

son, e - le - i - son, e - lei - - - - - son, Ky - ri - e e - le - - - - i - -

e - le - - i - son, e - le - - i - son, Ky - ri - e e - le - - - - i - -

99

- - i - son, e - le - i - son, e - le - i - son, Ky - ri - e e - le - - - - - - i -

son, Ky - ri - e e - le - - i - son, e - le - - i - son, e - le - - i - son,

le - i - son, e - le - i - son, Ky - ri - e e - le - - - - - - i - son, e - lei - son, Ky -

son, e - le - - - i - son, e - le - - - - i - son, e - le - i -

son, Ky - ri - e, Ky - ri - e e - le - i - son, e - le - i - son, e - lei - son, Ky - ri - e e - -

104

son, Ky - ri - e e - le - - - i - son, Ky - - ri - e e - le - - - i - son, e - le - - - i - son,

Ky - ri - e e - le - - - - - - - i - son, Ky - ri - e e - le - i - son, e - le - - - i - -

- - ri - e e - le - i - son, Ky - ri - e e - le - - - i - son, Ky - ri - e e - le - - - - - - -

son, Ky - ri - e e - le - - - i - son, e - le - - i - son, Ky - ri - e e - le - i - son, Ky - ri - e e - le - -

le - i - son, e - lei - - - son, Ky - ri - e e - le - - - - - i - son, e - le - i -

109

e - - le - - - i-son, e - le - - - i-son, e - le - - i - son,

son, e - le - - i - son, Ky - ri - e e - le-i-son, e - le - - i - son, e - lei - - -

- - i-son, e - le - i - son, Ky - ri-e e - - lei - - - son, e-lei - son, e - le - - i-son, e -

- - i-son, e - le - i - son, Ky - ri - e e - le - - i - son,

son, e - le - i - son, e - le - - - - - - - - i - son, e - le - i - -

113

e - lei - - - - son, e - lei - - - - - - - - - - -

- - son, e - le - - - - - - - - - - - - - - - - -

lei - son, e - le - - i-son, e - lei - son, e - le- i-son, e - lei - - - - - - - - -

e - le - i-son, e - lei - son, e - le- i-son, e - lei - - - - - - - - -

son, e - le - i - - son, e - le - i - - son, Ky - ri - e e - le - - - - - - - - -

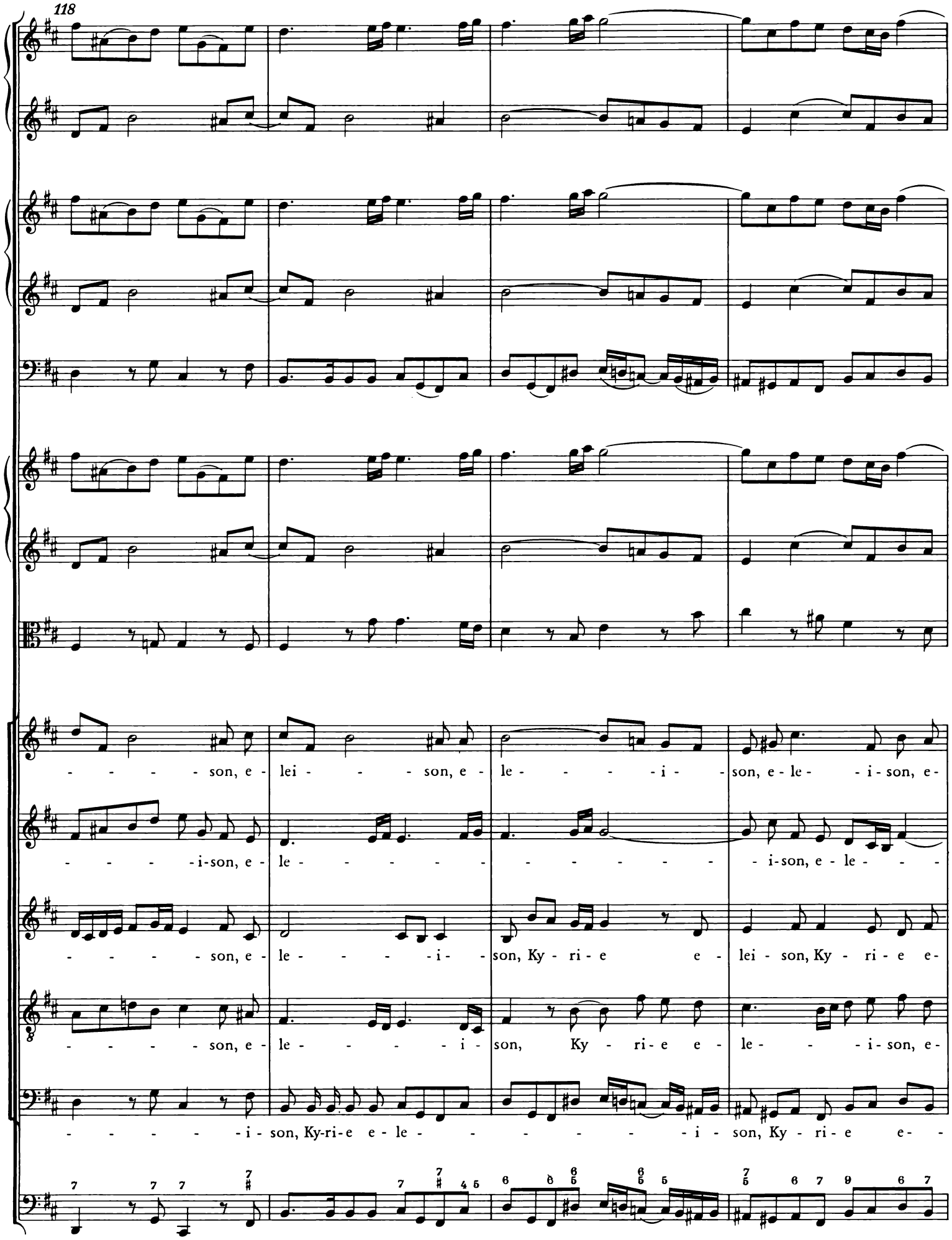
118
- - - - son, e - lei - - - son, e - le - - - - i - - son, e - le - - i - son, e -
- - - - i-son, e - le - - - - - - - - - - - - - i-son, e - le - - -
- - - - son, e - le - - - - i - - son, Ky - ri - e e - lei - son, Ky - ri - e e -
- - - - son, e - le - - - - i - son, Ky - ri - e e - le - - - i - son, e -
- - - - - i - son, Ky-ri-e e - le - - - - - - - i - son, Ky - ri - e e - -

122

le - - - - i-son, e - le - - - - - i - son, Ky - ri - e e - - le - - - i-son, e - le - i - son.

- - i-son, e - le - - - i-son, e - le - i - son, Ky - ri - e e - - le - - - i-son, e - le - i - son.

lei - - - - son, e - le - - - - i - son, Ky - ri - e e - - le - - - - - - i - son.

le - - - - - - i-son, Ky - ri - e e - le - i-son, e - le - - - - - - i - son.

le - - - - - - i-son, e - le - - - - - - i-son, e - le - - - - - - i - son.

Sequitur Christe

2. Christe eleison

Violino I. II

Soprano I

Soprano II

Continuo
(e Violoncello)

piano

Chri - - - ste, Christe e-lei - - - son, e-lei - - - - - son,

Chri - - - ste, Christe e-lei - - - son, e-lei - - - - - son,

Chri - ste, Christe e-le - - - - i-son, e-le - - - - i-son, e-lei - - - - -

Chri - - ste, Christe e-le - - - i-son, e-le - - - - i-son, e-lei - - -

18

- - - son, Chri - - - ste, Christe e - le - - - - i - son, e - lei - - - - - - - -

- - - son, Chri - - - ste, Christe e - le - - - - i - son, e - lei - - - - - - - -

22

- - son, Chri - ste, Christe e - le - - - - i - son, e - le - - - - i - son, e -

- - son, Chri - ste, Christe e - le - - - - i - son, e - le - - - - i - son, e - lei - - -

26

lei - - - - son, Chri - - - - ste, Chri - ste e - le - - i - son, e - le - - -

- - - - - son, Chri - - - - ste, Chri - ste e - le - - i - son, e - le - - -

30

forte

- - - - - - - - - i - son, e - le - - - - - i - son, e - le - - i - son.

- - - - - - - - - i - son, e - le - - - - - i - son, e - le - i - son.

34

39

piano

Chri- - - ste e - le - - - - - i -

Chri- - - ste e - le - - - - - i -

44

son, e - le - - - - - - - - - - - - - i - son, Chri - ste, Christe e - le - - -

son, e - lei - - - - - - - - - - - - - son, Chri - ste, Christe e - le - - - - i - son, e -

48

- i - son, e - le - - - - - - - - - - - - i - son, e - le - i - son, e - le - i - son, Christe e - le - i -

le - - - - - - - - - - - - - - - - - i - son, e - le - i - son, e - le - i - son, Christe e - le - i -

53

forte

son.

son.

57

piano

Christe e - le - - - - - i - son, e -

Christe e - le - - - - - i - son, e - le - i - son, e - le - i - son, e - le - -

61

le - i - son, e - le - i - son, e - le - - i - son, Chri - ste e - le - - i - son, Chri - ste e - le - - - -

- i - son, Chri - ste e - le - - i - son, Chri - ste e - le - - - - - - - - - i - son, Chri - ste e - le - - -

65

- - - - - i - son, Chri - ste e - le - - - i - son, e - le - i - son, e - le - - - i - son,

- - - - - - - - - i - son, Chri - ste e - le - i - son, e - le - - - i - son,

Kyrie sequitur

3. Kyrie *eleison*

Alla breve

Flauto traverso I.II
Oboe d'amore I
Oboe d'amore II
Fagotto
Violino I
Violino II
Viola
Soprano I.II
Alto
Tenore
Basso
Continuo
(e Violoncello)

Ky - ri - e e - lei - -

Ky - ri - e e - lei - son, e - le - i - son, e - - - le - i -

5

- - son, e - le - i - son, e - - - -le - i - son, e - - - -le - i - son, e - - - - -

Ky - ri - e e -

son, Ky - - ri - e e - le - - - i - son, e - le - - - i - son, e - le - i -

10

Ky - ri - e e - lei - - son, e - le - i - son, e - - - -

lei - - - son, e - le - i - son, e - - - - le - i - son, Ky - - ri - e e - le - -

le - i - son, Ky - - - ri - e e - le - - - - i - son, e - le - - - - - i - son,

son, e - le - i - son, Ky - ri - e e - lei - - - - - - son, e - le - i - son,

15

le - i - son, e - - - - - le - i - son, Ky - - ri - e e - lei - son, e - lei - - - - - son

- - i - son, e - le - - - - - i - son, Ky - ri - e e - lei - - son, Ky - ri - e e - lei - -

Ky - ri - e e - le - - - - - i - son, Ky - ri - e e - lei - son, e - le - - - i - son, e -

20

—, Ky-ri-e e - lei- - - son, e - le - i - son, Ky- - - ri - e e - le- - - - i -

- - son, e - le - i - son, e - - - - le - i - son, e- - - - le - i - son, Ky - ri - e e -

le- - - - i - son—, e - le - i - son, Ky - ri - e e - le - i - son, e - le - i -

25

son, e - lei- - - - - son, e - le - i - son, e - le- - - - - - - - - -

lei - son, e - le- - - - - - - - - - - - - i - son, e - le- - - - - - -

son, Ky- - - ri - e e - lei - son, e - le - i - son, e- - - le- - - i - son, Ky - ri -

Ky - ri - e e - lei- - - - son, e - le - i - son, e - le- - - - - - - i - son, e -

30

- - i - son, e - le - - - - i - son. Ky - ri - e e - le - i - son, e - -

- - i - son, Ky-ri - e e - le - i - son, Ky - ri - e e - le - - - - - - i - -

e e - lei - - son, e - le - i - son, Ky - ri - e e - le - i - son, Ky - - ri - e e - -

le - - - - - - i - son, Ky - ri - e e - le - - - - i - son, Ky - ri - e e - lei - son, e -

35

le - i - son,

son, Ky - ri - e e - lei - - - son, e - le - i - son, Ky - ri - e e - le - - - - -

le - i - son, Ky - ri - e e - lei - - - - son, e - le - i - son, Ky - - ri - e e - le - -

le - i - son,

40

Ky - ri - e e - lei - - - son, e - le - i - son, Ky - ri - e e - le - - - - - - - i - son, Ky - ri - e e - lei - - - son, Ky - ri - e e - lei - - - - - - - - - i - son, Ky - ri - e e - le - i - son, Ky - ri -

Ky - ri - e e - lei - - - son, e - le - i - son, Ky - ri - e e -

45

- - - - - - - i - son, e - le - - - - - - i - son, e - - - - - le - i - son, e - - - - - - - son, Ky - ri - e e - le - - - - - i - son, e - le - - - i - son, e - e - e - le - - - i - son, e - lei - son, e - le - i - son, Ky - ri - e e - le - i - son, Ky - ri -

lei - - - - - - - - - - - - son, e - le - i - son, e - lei - son, Ky - ri - e e -

50

- - - - le - i - son, Ky - ri - e e - le - i - son, Ky - ri - e e - le - i - son,

le - - - - i - son, Ky - ri - e e - le - i - son, Ky-ri - e e - le - i -

e e - le - i - son, Ky - ri - e e - le - - - i - son, Ky-ri - e e -

le - - - - - i - son, Ky - ri - e e - le - i - son, Ky - - ri -

55

Ky - ri - e e - lei - - - - son, e - le - i - son, Ky - - ri - e e - le - - - - i - son.

son, Ky - ri - e e - lei - - - - son, e - le - i - son, Ky - - ri - e e - le - - - - i - son.

lei - son, e - le - i - son, e - le - i - son, Ky - ri - e e - lei - - - son, e - le - i - son.

e e - lei - - - son, e - le - i - son, Ky - ri - e e - lei - son, e - le - i - son.

Gloria

4. Gloria *in excelsis*

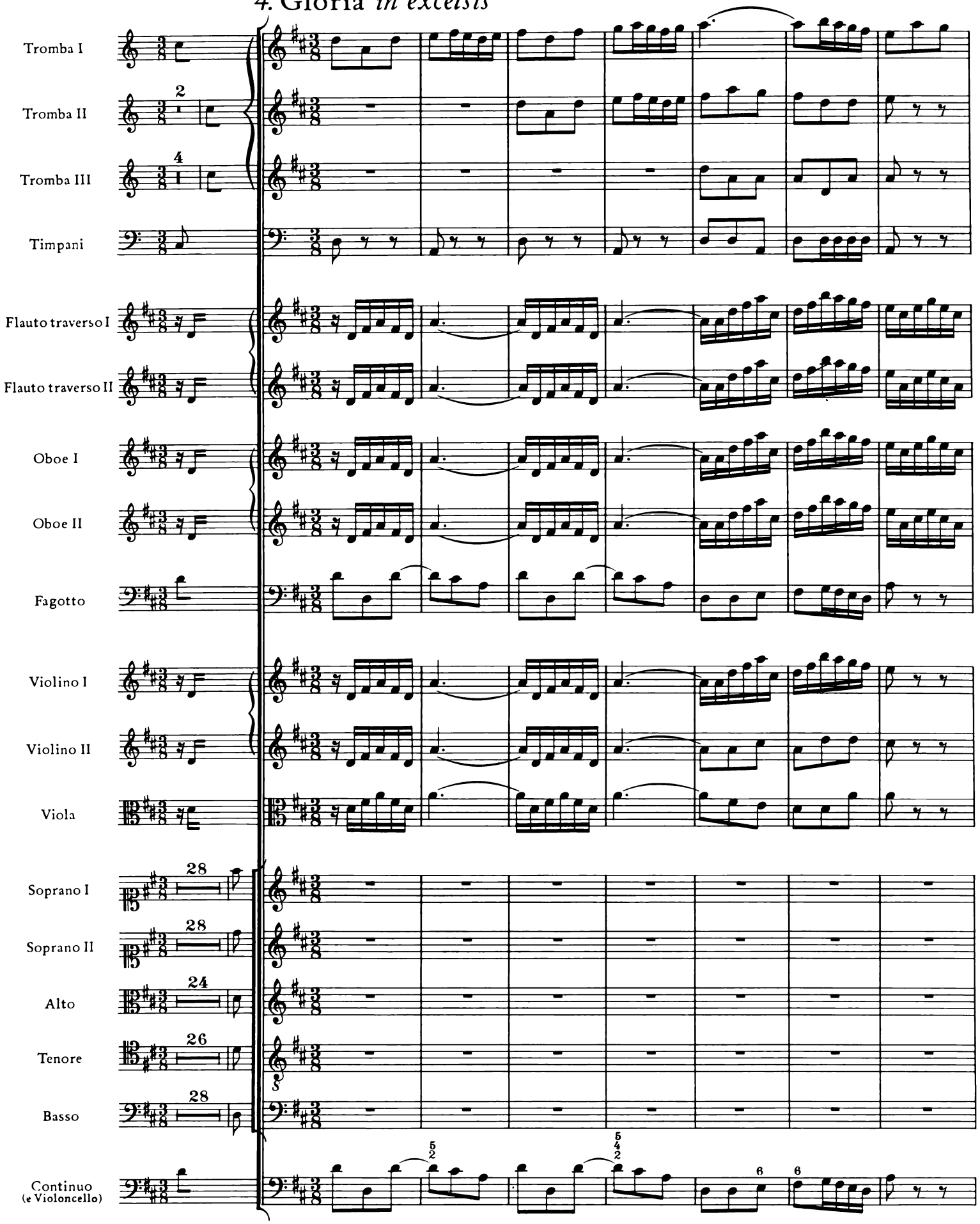

8

8

17

Glo - -

26

Glo-ri - a in ex - cel-sis, in ex - cel-sis De - o,

Glo-ri - a in ex - cel-sis, in ex-cel-sis De - o,

- - - - -ri - a in ex - cel - - - - - - - - - sis De - o,

Glo - - - - - ri - a in ex - cel - - - - sis De - o,

Glo-ri - a in ex - cel-sis, in ex-cel-sis De - o,

35

glo - - - - - ri - a

glo - - -

44

in ex - cel - - - - - - - - sis De - o, in ex - cel - - - - - - - -

- - - - -ri - a in ex - cel - - - sis De - o, in ex - cel - - - - - - -

glo-ri - a in ex - cel-sis, in ex-cel-sis De - o, in ex - cel - sis,

glo-ri - a in ex - cel-sis, in ex-cel-sis De - o, in ex - cel - -

glo-ri - a in ex - cel-sis, in ex-cel-sis De - o, in ex - cel - sis De - -

53

- - sis, in ex - cel - - - - - sis, glo - - - ri - a, glo - -
- - sis, in ex - cel - sis, in ex - cel - sis De - - o, glo -
in ex - cel - - - - - - sis, glo - ri - a in ex - cel - sis De - o, in ex -
- - - - - - - - - - sis, glo-ri - a in ex - cel - sis
o, in ex - cel - sis De - - o, glo - - - ri - a in ex - cel - sis De - o,

62

- - ri - a in ex - cel - sis De - o,

- - ri - a in ex - cel - sis De - o,

cel - - - - - sis De - o,

De - o, in ex - cel - sis De - o, glo - - - -

glo - ri - a in ex - cel - sis De - o,

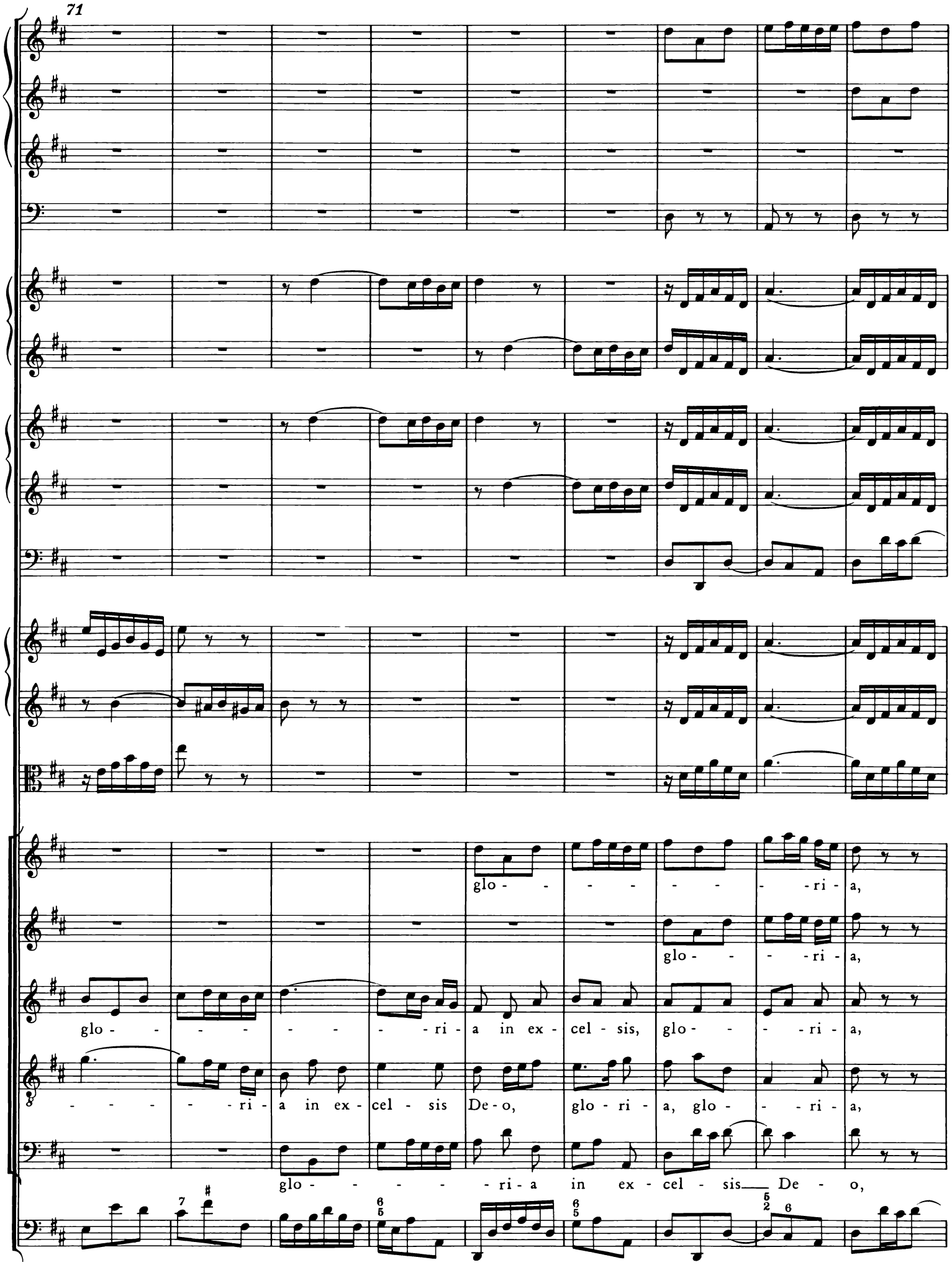
71
glo - - - - - - - - ri - a,
glo - - - - ri - a,
glo - - - - - - - - ri - a in ex - cel - sis, glo - - - - ri - a,
- - - - - - ri - a in ex - cel - sis De - o, glo - ri - a, glo - - - ri - a,
glo - - - - - - ri - a in ex - cel - sis De - o,

80

glo-ri-a, glo - ri - a in ex - cel - - - - - - - -

glo-ri-a, glo - ri - a in ex - cel - - - - - - - -

glo - - - - ri - a in ex - cel - -

glo-ri-a, glo - ri - a in ex - cel - sis,

glo-ri-a, glo - ri - a in ex - cel - sis De - -

89

-sis, in ex-cel-sis, in ex-cel-sis De-o, glo-

-sis, in ex-cel-, sis, glo-ri-a, glo-

-, sis, glo-ri-a in ex-cel-sis

in ex-cel-, sis, glo-ri-a in ex-cel-sis De-o, in ex-

o, in ex-cel-sis De-o, glo-ri-a in ex-cel-sis De-o,

98

5. Et in terra pax

- -ri-a in ex-cel- sis De- - o. Et in ter-ra pax, et in
- -ri-a in ex-cel- sis De- - o. Et in ter-ra pax, et in
De- o, in ex-cel- sis De- - o. Et in ter-ra pax, et in
cel- - - - -sis De- - o. Et in ter-ra pax, pax
glo-ri-a in ex-cel- sis De- - o. Et in ter-ra, in ter-ra pax, pax

5

ter-ra pax, pax ho - mi - ni-bus, et in ter-ra pax, in ter - ra pax,

ter-ra pax, pax ho - mi-ni-bus, et in ter-ra pax, in ter - ra pax,

ter-ra pax, in ter-ra pax ho - mi-ni-bus, et in ter-ra pax, pax, et in ter - ra pax, et

, et in ter-ra pax ho - mi - ni-bus, et in ter-ra pax, pax, et in ter - ra pax,

, et in ter-ra pax , et in ter - - - ra

11

pax ho - mi - ni-bus bo-nae vo-lun- ta - - tis,

et in ter-ra pax ho-mi-ni - bus bonae vo-lun- ta - - tis,

— in ter-ra pax ho-mi-ni - bus bo - nae vo-lun- ta - - tis,

et in ter-ra pax ho-mi-ni-bus bo-nae vo - lun-ta - tis,

pax ho - mi - ni - bus bo - nae vo - lun-ta - - tis,

Tasto solo

15

et

21

in ter - ra pax ho-mi- ni-bus bo-nae vo-lun - ta - - tis, bo - nae vo - - lun-ta - - - -

et in

25

tis, ho-mi-ni-bus bo - - - nae vo-lun-ta - - -

ter - ra pax ho-mi - ni - bus bo-nae vo-lun - ta - - tis, bo - nae vo - - lun- ta - - - - - -

et in ter - ra

29

tis, in ter - ra pax ho-mi-ni-bus bo - nae vo-lun-ta-tis, pax, pax, pax, pax, in

- - - - - - - - - tis, ho - mi-ni - bus bo - - nae vo-lun - ta - - - tis, in

pax ho-mi - ni-bus bonae vo-lun - ta - - tis, bo - nae vo - lun-ta - - - - - - -

et — in ter - ra pax ho-mi - ni-

33

ter - - ra pax ——, pax ho - mi - nibus bo-nae vo - - -lun-ta - - - tis, bo -

et —— in ter - ra pax ho-mi - nibus bonae volun -

ter - ra pax ho-mi-nibus bo - nae vo-lun - ta - - - - - - tis, pax ho-mi-nibus bo-nae

- - - - - - - tis, ho - mi - ni-bus bo - - -nae vo-lun ta - - - - - - - - - - - -

bus bonae vo-lun - ta - - - tis, bo - nae vo - - lun-ta - - - - - - - - - - - - -

37

tr.

- nae vo - lun-ta-tis, bo-nae vo - - lun-ta-tis, et____ in ter - ra pax,

ta - - - - tis, bo - nae vo-lun-ta-tis, et____ in ter - ra pax,

vo - lun-ta - tis, bo - nae vo-lun-ta - tis, et in ter - - - ra pax,

- - - - - tis, bo - nae vo-lun-ta - tis, et in ter - - - ra pax,

- - - - - tis, bo - nae vo-lun-ta - tis, et in ter - - - ra pax,

41

et in ter - ra pax, et in ter - ra pax ho-mi - ni - bus bonae vo-lun-ta - -

et in ter - ra pax, et in ter - ra pax ho-mi-ni - bus bonae vo - lun-ta -

et in ter - ra pax, et in ter - ra pax ho - mi-ni-bus bonae vo-lun-ta -

et in ter - ra pax, et in ter - ra pax ho - mi-ni-bus bonae vo-lun-ta -

et in ter - ra pax, et in ter - ra pax ho - mi-ni-bus bonae vo - lun -

46

tis, bo - nae vo - - lun- ta - - - - - - - - - - - - - - - - - - tis, ho - mi - ni -

tis, bo - nae vo-lun-ta - tis,

tis, bonae volun - ta - tis, et — in ter - ra pax ho-mi - ni-bus bonae vo-lun - ta - - tis, bo - nae

tis, bonae vo-lun-ta - tis,

ta - tis, bonae vo-lun-ta - tis,

50

bus bo - - - nae vo-lun - ta - - - tis, in ter - ra pax ho-mi-ni-bus bo - nae vo-lun -

vo - - lun-ta - - - - - - - - - - - - - - - - tis, ho - mi-ni-bus bo - -

et in ter - ra pax ho-mi - ni-bus bonae vo-lun-ta - - - tis, bo - nae vo - lun -

et

54

ta - tis, pax, pax, pax, pax, in ter - - - - ra pax ho - mi - - - nae vo - lun - ta - - - - - tis, in ter - - ra pax ho-mi - ni-bus bo - nae ta - tis, bo - - nae in ter - ra pax ho - mi - ni-bus bo-nae vo - lun - ta - - - tis, bo - - nae

57

tr

- - ni - bus, pax ho-mi - nibus bo-nae vo-lun-ta - tis,

et in ter - ra pax ho-mi - ni-bus bonae vo-lun - ta - - - tis,

vo-lun-ta - tis, pax, pax, pax, pax ho - mini-bus bo-nae vo-lun-ta - tis,

vo-lun-ta - tis, pax, pax, pax, pax ho - mi - ni - bus bonae vo-lun-ta - tis,

vo - - lun-ta - tis,

61

bo - nae vo - - lun - ta - tis, pax ho - mi - ni - bus

bo - - nae vo - lun - ta - tis, pax ho - mi - ni - bus

bo - nae vo - lun - ta - - tis, pax, pax ho - mi - ni - bus

bo - nae vo - lun - ta - - tis, pax ho - mi - ni - bus bo - nae

bo - nae vo - lun - ta - - tis, pax, pax,

65

tr

bo-nae vo - lun-ta - tis, et in ter - ra pax, et in ter - ra pax, et

bo-nae vo - lun-ta - tis, et in ter - ra pax, et in ter - ra pax,

bo-nae vo - lun-ta - tis, in ter-ra pax, in ter-ra pax,

vo - lun - ta - tis, et in ter - ra pax, et in ter - ra pax,

pax, et in ter - ra pax, et in ter - ra pax,

69

in ter - ra pax ho - mi - ni - bus bo - nae vo - lun - ta - - -

et in ter - ra pax ho - mi - ni - bus bo - nae vo - lun - ta - - -

in ter-ra pax, et in ter - ra pax ho-mi - ni - bus bonae vo-lun - ta - - -

et in ter - ra pax, et in ter - ra pax ho - mi - - nibus bo-nae vo-lun-ta - -

et in ter - ra pax, in ter - ra pax ho - mi - ni-bus bo-nae vo-lun-ta - - -

73

tis, ho-mi-ni-bus bo- - - nae vo-lun-ta- - - - tis, bo - nae vo- - - lun-ta- - - -tis.

- - tis, et in ter - ra pax ho-mi - ni-bus bonae vo-lun ta- - - -tis.

tis, bo - nae vo- - - lun- ta- - - - - - - - - - - - - - - tis.

tis, in ter- - - ra pax, pax, pax ho- mi- - - ni-bus bonae vo-lun- ta- - - -tis.

tis, et in ter - ra pax, in ter-ra pax ho-mi-ni-bus bonae vo-lun-ta- - - -tis.

6. Laudamus te

Violino Solo

Violino I

Violino II

Viola

Soprano II

Continuo
(e Violoncello)

11

3

piano

piano

piano

piano

forte

forte

forte

6

9

12

pianissimo

pianissimo

pianissimo

Lau-da - - - - - - - - - - - - - - - mus te, lau-

piano

16

piano

piano

piano

da - - mus te, lau - da - - - - - mus te, be - ne-

19

di - - - cimus te, a - - do - ra - - - - - - - - - mus te, glo-

Tasto solo

23

- - ri - fi - ca - - mus te, lau - - da-mus te, be-ne-di-ci-mus te, a - do - ra - - - - - - mus te, glo-

26

forte

forte

forte

ri - fi - ca - mus te;

29

piano

piano

piano

lau- da- - mus te, be - ne -

32

di-ci- mus te, a- do- ra- mus te, glo - ri - fi - ca - mus te, glo - ri - fi - ca - - - - -

35

forte

forte

forte

- - - - - - mus te, glo - ri - fi-ca-mus te;

38

tr

a - do-

41

ra- - - mus te, glo - ri - fi - ca - - - - - mus te, glo - ri - fi - ca - mus te, glo-

44

ri - fi - ca - - - - - - - - - - - - - - - - - - mus te, lau-

47

pianissimo

pianissimo

pianissimo

tr tr tr tr tr

da - mus te, lau -

50

piano

piano

piano

da - - mus te, lau - da - - - - mus te, lau -

53

da - - - - - - mus te, be - ne - di - ci-mus te, a - do - ra - mus te, glo -

55

ri - - - - fi - ca - mus te, lau - - - - da-mus te, be-ne-di-ci-mus te, a - -

57

tr

tr

forte

forte

forte

- - - - - dora - - mus, glo-ri - fi - ca - mus te.

forte

60

tr

7. Gratias agimus tibi

Alla breve

Tromba I
Tromba II
Tromba III
Timpani
Flauto traverso I. II
Oboe I
Oboe II
Fagotto
Violino I
Violino II
Viola
Soprano I. II
Alto
Tenore
Basso
Continuo
(e Violoncello)

Gra - - - - ti-as a - - -

Gra - - - - ti-as a - - - gimus

Gra - - - - ti-as a - - - gimus ti - - bi

Gra - - - ti-as a - - - gimus ti - - bi

5

-gimus ti- - -bi pro- -pter magnam glo- - - - - -

ti- -bi pro- -pter magnam glo- - - - - - - ri-am tu- -

pro- -pter magnam glo- - - - - - ri-am tu- -am,

pro- pter magnam glo- - - - - - ri-am tu - am, gra- -

9

- - ri-am tu - am, gra - - - - ti-as a - - - - - - - - gi-mus

am, gra - - - - ti-as a - - - - - gi-mus ti - bi,

gra - - - ti-as a - - - - gimus ti - bi, gra - - - -

- - - - ti-as a - - - - - gi-mus ti - bi pro - pter magnam

14

ti - bi, gra - - - - - ti - as a - - - gimus ti - - bi

gra - - - - - ti - as a - - - gimus ti - - bi, gra - - - - ti - as

- - ti - as a - - - - gimus ti - - bi, gra - - - - ti - as a - - - gimus ti - -

glo - - - - - - - - riam, propter magnam glo - ri - am tu - - am _____, gra - - -

19

pro - pter magnam glo - - - - - - - - ri-am tu - - am, pro - - pter ma-gnam

a - - - - gimus ti - - - bi pro - - pter magnam glo - - - - - - - - ri-am tu - -

bi, gra-ti - as a - gi - mus ti - bi pro - - pter magnam glo - - -

- - ti-as a - gimus ti - - - bi pro- -

23

glo-riam tu- - am, pro- - pter ma-gnam glo- - - - - - - riam tu - am, gra-

am, pro- - pter ma-gnam glo-ri-am tu- - am, gra - - - - - ti-as a- -

- - - - - riam tu- - am, propter magnam glo-riam tu - am, gra - - - - - ti-as

- - pter magnam glo - - - - - - - - riam tu- - am, pro- - pter magnam glo-riam tu - am,

27

- - - - ti- as a - - - gimus ti- bi pro- - pter magnam glo-riam tu - am, gra - - - - ti- as

- - gimus ti- - bi pro-pter magnam glo- - riam tu - - am, gra - - - - ti-as a - - -

a - - - gimus ti- - bi, gra - - - - - ti-as a - - - gimus ti-bi propter

gra - - - - - ti- as a - - - - gimus ti- - bi pro -

32

a - - - - - gimus ti - - bi, gra - - - - ti-as a - - - gimus ti - -

- - gi-mus ti - - - bi, gra - - ti-as a - - - - - - - gimus ti - - bi pro-

ma - gnam glo - - - - riam tu - am, gra - - - tias a - - - - gi-mus ti - bi, a - gimus

- pter ma-gnam gloriam tu - am, gra - - - - - ti-as a - - - gimus

38

bi pro- - pter magnam glo - - - - - - - - - - - - - - - - riam

- pter magnam glo - - - - - - ri-am tu - - am, pro- - pter magnam glo-riam tu - am, gra-

ti - bi pro- - pter ma - gnam glo - riam tu- - am, pro- - pter ma-gnam glo - ri - am tu - am,

ti - - - bi pro- - pter magnam glo - - - - - - - - - - - - - - -

42

tu - - - - - am, pro - pter ma - - - gnam glo - - - - - - - - ri-am tu - am.

- - - - ti-as a - - gimus ti - bi pro - - pter ma - - gnam glo - - - riam tu - - - am.

gra - - - - - ti - as a - - gi-mus ti-bi propter ma - gnam glo - riam tu - - - am.

- - ri-am tu - - - - - - - - - - am, pro - pter magnam glo - riam tu - - - am.

8. Domine Deus

Flauto traverso

Violino I

Violino II

Viola

Soprano I

Tenore

Continuo
(e Violoncello)

con sordino

con sordino

con sordino

pizzicato

Tasto solo

12

16

piano

piano

Do - mi- ne Fi- li u- ni- ge - - - - - - - -

Do - mi- ne De - - - us, Rex coe- le - - - - - - - -

piano

20

forte

forte

- - - - - ni- te Je - - su Chri- - ste al- tis- - si- me,

- - - - - stis, De- - - us Pa- - ter o- mni- - po- tens,

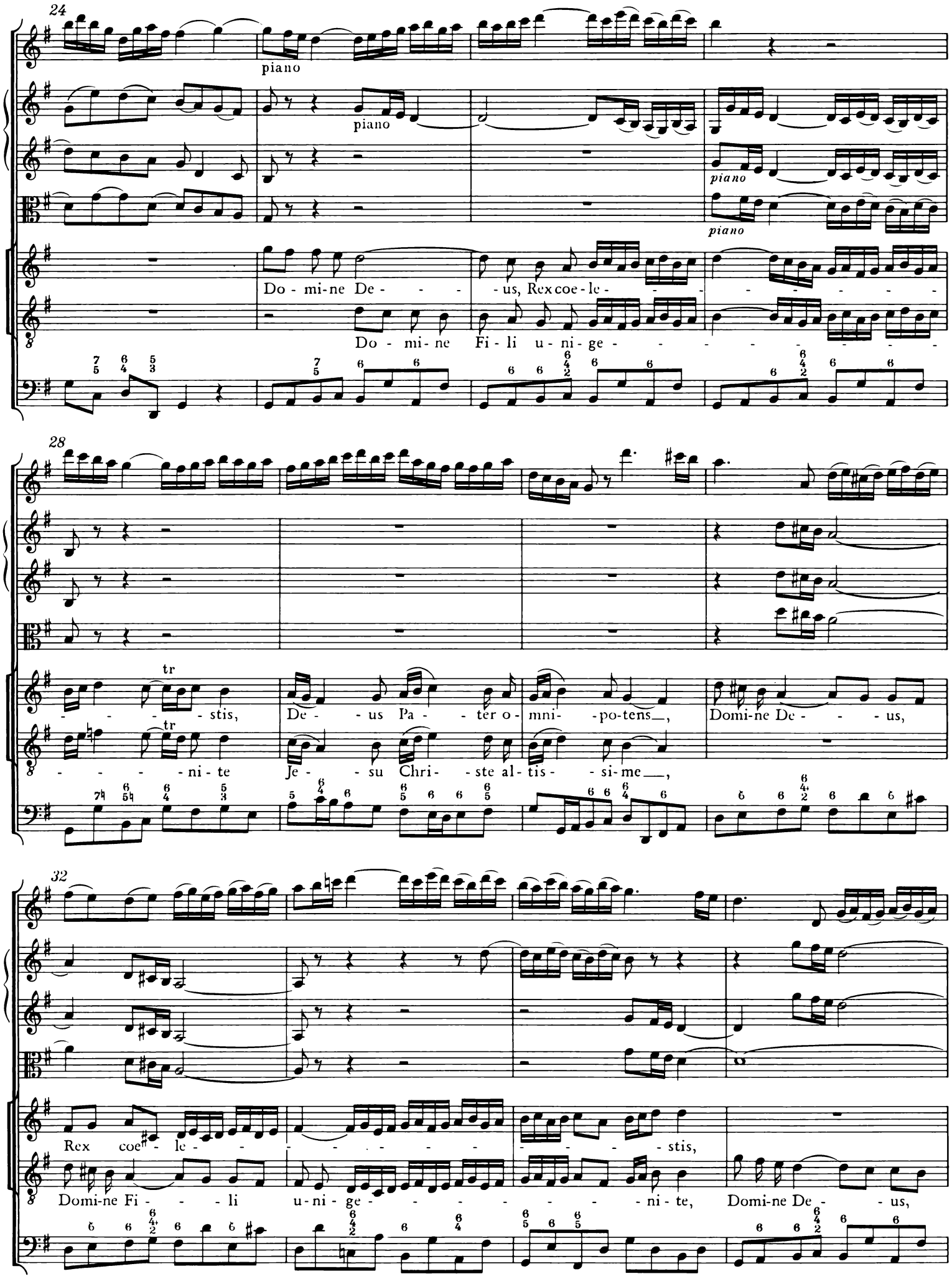
24
piano
piano
piano
piano
Do - mi-ne De - - - - us, Rex coe-le - - - - - - - - - - -
Do - mi-ne Fi - li u - ni - ge - - - - - - - - - - -
28
tr
- - - - stis, De - - us Pa - - ter o - mni - - po-tens, Domi-ne De - - - us,
tr
- - - - - ni - te Je - - su Chri - - ste al - tis - - si-me,
32
Rex coe - le - - - - - - - - - - - - - - - stis,
Domi-ne Fi - - - li u - ni - ge - - - - - - - - - - ni - te, Domi-ne De - - us,

36
Domi-ne Fi - li u-ni-ge - - - - - - - - - - ni-te Je - su Christe al-
Rex coe-le - - - - - - - - - - - - - - - - stis, De - us Pa-ter o-
40
tis - si-me, Do - - - - - - - mi-ne Fi-li, Do - - - - - - -
mni - po-tens, De - - - - - - - - - us Pa-ter, Do - - - - - - -
44
- - mi-ne Fi - li u - ni-ge-ni-te Je-su Christe al-tis-si-me, Je - su Christe
- - mi-ne De - us, Rex coe-le-stis, De-us Pa-ter o-mni-po-tens, De - us Pa-ter

48

al-tis-si-me! Domine De- -us, Rex coe-le-stis, Do- -mi-ne

o-mni-po-tens! Do-mi-ne Fi-li u-ni-ge-ni-te, Do- -mi-ne Deus, Rex coe-

52

Fi-li u-ni-ge-ni-te Je-su Chri-ste al-tis-si-me, Do-mi-ne

le-stis, De-us Pa- -ter o-mni-potens, o-mni- -po- -tens,

55

Fi-li u- -ni- ge-ni-te Je- -su Chri- ste al-tis-si-me, Je- -su

Do-mi-ne De-us, Rex coe-le- -stis, De- -us Pa- ter o-mni-potens, De-

59

forte

forte

forte

forte

Chri-ste al - tis- - si-me.

tr

- -us Pa-ter o- mni - po-tens.

63

Tasto solo

67

71

75

piano

tr

Do - - mine De - - us, A - - gnus De - i, Do - mi-ne De - - - us, Agnus De - i,

Do - - mine De - - us, A - - gnus De - i, Do - - mine De - - us, A - - gnus De - i,

79

forte

A - - gnus De - - i, Fi - li-us Pa - tris,

A - - gnus De - - i, Fi - li-us Pa - tris,

83

piano

piano

piano

piano

tr

Do - - mi-ne De- - us, A - - gnus De - i,

tr

Do - - mi-ne De- - us, A - - gnus De - i,

87

Do - - mi-ne De- - us, A-gnus De - - - i, A - - gnus De - - i, Fi-li-us Pa - tris,

Do - mi-ne De- - - - - us, A-gnus De - i, A - gnus De- - i, Fi-li-us Pa - tris,

91

Do-mi-ne De-us, A-gnus De-i, A-gnus De-i, Do-mi-ne De-us, A - gnus De - - - i, Fi- - li- us

Do-mi-ne De-us, A-gnus De-i, A-gnus De-i, Do-mi-ne De-us, A- - gnus De-i, Fi- - li-us Pa- -

9. Qui tollis *peccata mundi*

Flauto traverso I

Flauto traverso II

Violino I — senza sordino

Violino II — senza sordino

Viola — senza sordino

Soprano I — Pa - - tris.

Soprano II

Alto — Qui tol - lis pec - ca - - - - ta mun - di,

Tenore — tr — - - - tris. Qui tol - lis pec - ca - - - - ta

Basso

Violoncello — coll'arco e staccato

Continuo — coll'arco e staccato

5

Soprano II — Qui tol - lis pec - - ca - - - - - - ta

mi - se - re - re no - bis, mi - se - - re - - - - - - - -

mun - - di, mi - se - re - re no - bis, mi - se - - re - - - - -

Qui tol - lis pec - - ca - - - - -

10

mun - - - - di, mi - se - re - re no - - bis, qui

- - - - - re no - - - bis, mi - - se - - re - - re,

- - - - - - - - - - - re no - - - bis, mi - - se -

- - - - - ta mun - - - - di, mi - se - re - re no - bis,

14

tol - lis pec - - ca - - - - - - - - ta mun - - di, mi - se - re - re

qui tol - lis pec - - ca - - - - - - - - ta mun - - - di,

re - re, qui tol - lis pec - ca - - - - - - - - ta

qui tol - lis pec - ca - - - -

19

no - bis, mi - se - re - - - - - - - re

mi - se - re - - - - - - - - - - - - re

mun - - - di, mi - se - re - - - - - re no -

- - - - ta mun - - - di, mi - se - re - re no -

23

no - bis, mi - se - re - re, mi - se - re - - - re

no - - - bis, mi - se - re - re no - - - bis, mi - se - re - -

bis, mi - se - re - - - re no - - - bis, mi - - - se - re - -

bis, mi - se - re - - - re, mi - se - re - re no - - -

27

tr

no - - - - - bis. Qui

- - re no - - - - bis. Qui tol - lis pec -

re no - - - - bis. Qui tol - - lis pec - - ca - - - - -

bis. Qui tol - - lis pec - - ca - - - - - - - - - ta

31

tol - lis pec - - ca - - - - - - - - - - ta mun - di, su - -

ca - - - - - - - - - - - ta mun - - - - di, su - - - sci -

- - - - ta mun - - - - di, su - - - sci - pe de - pre - ca - ti -

mun - - di, su - - - sci - pe de - pre - ca - ti -

35

- - sci-pe de-pre-ca-ti- o - - - nem, de-pre-ca- - ti- - o - - - nem

pe de-pre-ca-ti- o - - - nem no - - - stram, de-pre-ca- - ti- -

o - - - - - - nem, su- - - - sci- - pe de-pre-ca- - ti- -

o - - - - - - nem no- - stram, de- - pre- - ca-ti-o- - nem,

39

no - - - stram, de- - - pre- ca-ti-o- - - nem no- - stram, su- - - - sci-

o - - - nem, de- - - - pre-ca-ti- o - nem no - - - - stram, su- - sci- -

o - - - nem, de- - pre- - ca- - - ti- o- - nem no - stram,

de - pre- - ca- - - ti- - o- - - - - nem no - stram,

43

pe de - pre - ca - ti - o - - - - - - - - nem no - - - stram,

pe de - - pre - - ca - - - ti - - o - - - nem no - - - stram,

su - - sci - - pe de - - pre - - ca - - - ti - o - nem no - - - stram,

su - - sci - pe de - - pre - - ca - - - ti - o - nem no - - - stram,

47

de - - pre - - - ca - - - ti - o - - - - nem no - - - stram.

de - - pre - - - ca - - - ti - o - - - - nem no - - - stram.

de - - pre - - - ca - - - ti - o - - - nem no - - - stram.

de - - pre - - - ca - - - ti - o - - nem no - - - stram.

Qui sedes sequitur

10. Qui sedes *ad dextram Patris*

Oboe d'amore

Violino I

Violino II

Viola

Alto

Continuo
(e Violoncello)

17

4

tr

piano

piano

piano

forte

forte

forte

10

15

piano

piano *forte*

piano

piano forte

piano

piano forte

piano

Qui— se - - - - -

piano

20

pianissimo

piano

pianissimo

piano

pianissimo

piano

- - - - - - des ad dex-tram Pa-tris, qui— se - - - - - - - - - -

25

pianissimo

piano

pianissimo

piano

pianissimo

piano

- - des ad dex-tram Pa-tris, ad— dex - - - tram Pa - - - tris— mi - se-re - re

30

forte

forte

forte

forte

piano

piano

piano

no - bis.

35

forte

forte

forte

40

piano

Qui se - - - - -

45

piano piano tr

pianissimo pianissimo

piano piano piano

- - - - - - des ad dex-tram Pa-tris, mi- - se - re - - - - - - re

50

pianissimo

pianissimo

pianissimo

no-bis, qui se - - - - - - - - - - des ad dex-tram Pa - tris, mi-

55

forte

forte

forte

forte

- - se - re - - - re no - - bis,

60

piano

piano

forte

piano

forte

piano

forte

mi-

65

tr

piano

piano

piano

- - se - re - - - - re no-bis, mi - - se - re - re no - - bis, qui se - - - - -

tr

70

Adagio

pianissimo

pianissimo

pianissimo

piano

piano

piano

- - - - - - des ad dex-tram Pa-tris, mi - - se - re - - re no - - bis, qui

tr

Quoniam tu solus sanctus sequitur

11. Quoniam tu solus sanctus

Corno da caccia

Fagotto I

Fagotto II

Basso

Continuo
(e Violoncello)

12

6

11

piano

piano

Quo- - ni- - am tu so- - - - - lus

16

san - ctus, tu so - lus san-ctus, tu so- - lus Do- - mi- nus, tu so-lus san- -

22
ctus, tu so-lus Do - mi-nus, tu so-
27
lus, so-lus Do-mi-nus, tu so-lus san-ctus, tu so-lus Do-mi-nus;
33
quo- ni- am tu so-lus san-ctus, tu so-lus san-
38
ctus, tu so-lus Do- minus, tu so- lus, so-lus

43

forte

forte

san - - - - - ctus, tu so - lus Do-mi - nus,

48

53

piano

piano

tu so - lus al - tis - si - mus Je - - - - su Chri - ste, tu, tu so - lus al -

58

tis-si-mus, tu so-lus al - - ti - si - mus Je - su Chri-ste, Je - - -

64

forte

forte

tr

- - - su Chri - ste, Je - - - su Chri - ste;

70

tr

75

piano

piano

tu so - lus al - tis - si - mus Je - - - - su Chri - ste, tu, tu so - lus al -

80

tr

tr

tis - si - mus, tu so - - lus al - - tis - si - mus Je - - - - - - su Chri - ste,

85

Je - - - - - - su Chri - ste, Je - - su Chri - ste; quo - - ni -

91

am tu so - - - lus san - ctus, tu so - - - lus, tu so - - lus Do - mi-

97

nus, tu so-lus san - - - ctus, tu so-lus Do - - - - - -

102

- - mi-nus, tu so - - - - - - - lus al - tis - si - mus

107

Je - su Chri- - ste, so-lus Do- - - - - - - - - - - - - - - - - -

112

tr

forte

tr

forte

- - - - - mi-nus, tu so- - lus al-tis- - si-mus Je - su Chri - ste.

117

tr

tr

forte

123

tr

12. Cum Sancto Spiritu

Vivace

Tromba I
Corno da caccia
Tromba II
Tromba III
Timpani
Flauto traverso I
Flauto traverso II
Oboe I
Oboe II
Fagotto I. II
Violino I
Violino II
Viola
Soprano I
Soprano II
Alto
Tenore
Basso
Continuo
(e Violoncello)

Tromba I
Corno da caccia
Tromba I
Corno da caccia
Tromba I
unisono

Cum San - cto Spi - ri-
Cum San - cto Spi - ri - tu in glo - ri - a De - i Pa - tris,
Cum San - cto Spi - ri-
Cum San - cto Spi - ri - tu in glo - ri - a De - i Pa - tris,
in glo - ri - a De - i Pa - tris,

4

tu in glo - ri - a De - i Pa - - - - - - - - - - - - - - - - - -

in glo - ri - a De - i Pa - - - - - - - - - - - - - - - - - -

tu in glo - ri - a De - i Pa - - - - - - - - - - - - - - - - - -

in glo - ri - a De - i Pa - - - - - - - - - - - - - - - - - -

in glo - ri - a De - i Pa - - - - - - - - - - - - - - - - - -

7

8

tris, cum San-cto Spi-ri- tu in glo-ri-a De-i Pa-tris, in glo-ri-a De-i

tris,

cum San-cto Spi-ri- tu in glo-ri-a De-i

tris, in glo-ri-a De-i Pa-tris, in glo-ri-a De-i Pa-tris, in glo-ri-a De-i

tris, in glo-ri-a De-i Pa-tris, cum San-cto Spi-ri- tu in glo-ri-a De-i

tr

tris, cum San-cto Spi-ri-tu in glo-ri-a De-i Pa-tris, in glo-ri-a De-i

13
Pa - - - - - - - - - - - - - - tris, in glo-ri-a De-i Pa-tris,
Pa - tris,
Pa - tris,
Pa - - - - - - - - - - - - - - tris, in glo-ri-a De-i Pa-tris,
Pa - tris, cum Sancto Spi-ri -

18

in glo - - ri-a De-i Pa - - - - - - - - tris, in glo - - - - - - -

in glo - - ri-a De-i Pa - - - - - - - - tris, in glo - - - - - - -

in glo - - ri-a De-i Pa - - tris, in glo - - - - - - -

in glo - - ri-a De-i Pa - - tris, in glo - - - - - - -

tu, cum San-cto Spi-ri - tu in glo - - - - - - -

23

ri - a De - i Pa - - - - -

28

tris, in glo - - - - - -

tris, in glo - - - - - -

tris, in glo - - - - - -

tris, in glo - - - - - -

tris, in glo - - - - - -

32
ri-a De - i
ri-a De-i
ri-a De-i
Pa-tris, De - i
ri-a De-i
Pa-tris, De - i
ri-a De - i

36

Pa - - - tris, a - - - men.

Pa - - - tris, a - - - men.

Pa - - - tris, a - - - men.

Pa - - - tris, a - - - men. Cum Sancto Spi - - - ri - tu in glo - - - - - - - -

Pa - - - tris, a - - - men.

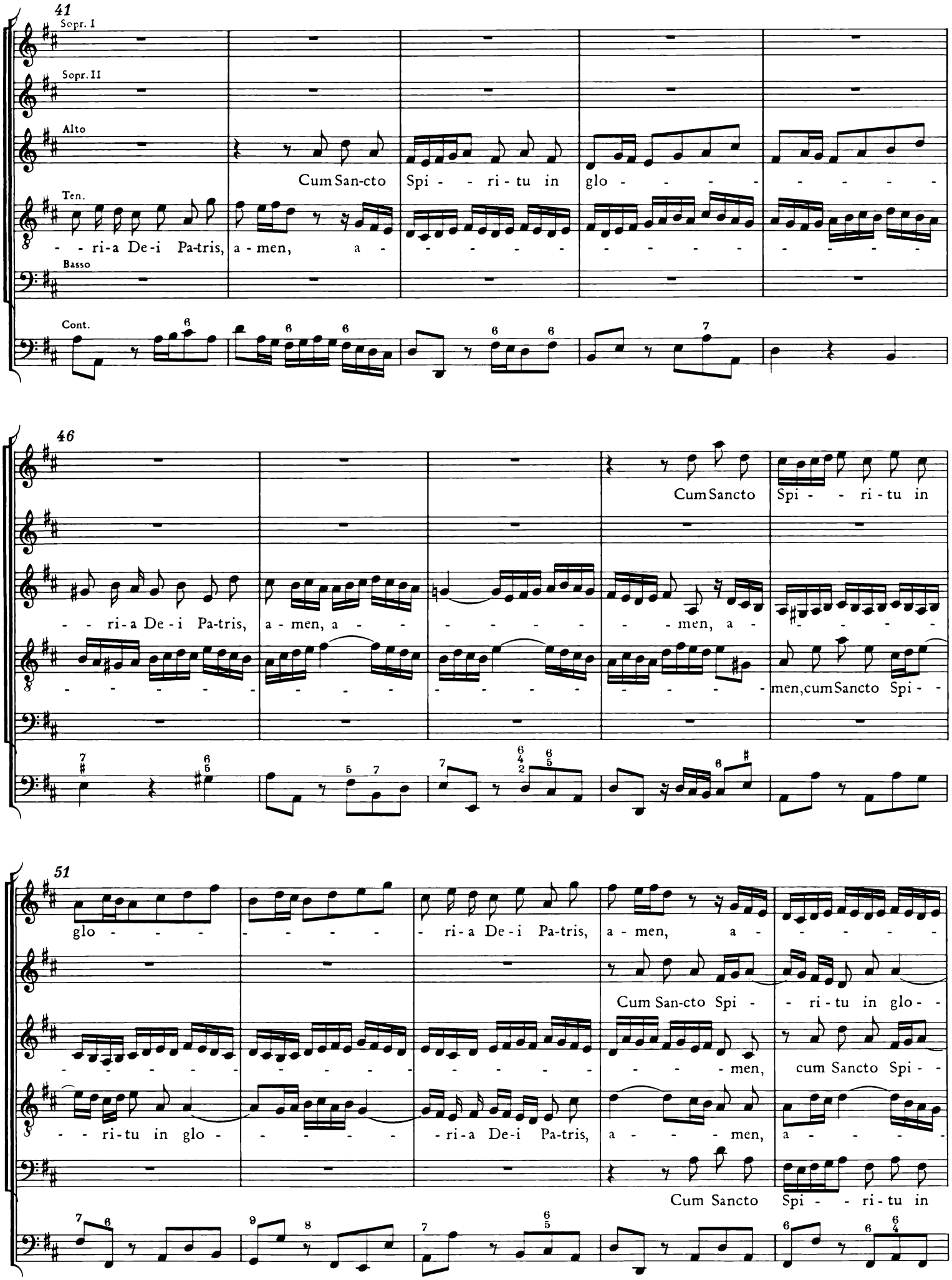
41
Sopr. I
Sopr. II
Alto
Cum San-cto Spi - - ri - tu in glo - - - - - - - - - -
Ten.
- - ri-a De-i Pa-tris, a - men, a - - - - - - - - - - - - - - - - - -
Basso
Cont.
46
Cum Sancto Spi - - ri - tu in
- - ri-a De-i Pa-tris, a - men, a - - - - - - - - - men, a - - - - - -
- men, cum Sancto Spi - -
51
glo - - - - - - - - - - ri-a De-i Pa-tris, a - men, a - - - - - - -
Cum San-cto Spi - - ri - tu in glo - -
- men, cum Sancto Spi - -
- - ri-tu in glo - - - - - - - ri-a De-i Pa-tris, a - - - men, a - - - - -
Cum Sancto Spi - - ri - tu in

56

- - ri - a De - i Pa - - - - tris, a - - - - - - - men, a - - -

- - ri - tu in glo - - ri - a De - i Pa - tris, a - - - - - - men, a - - men,

- - - - - - - - - - - - - - - - - men, a - - men, a - -

glo - - - - - - - - - - - - - - - - ri - a De - i Pa - tris, a - men, a -

60

Fl. I

Fl. II

Ob. I

Ob. II

Fag.

Viol. I

Viol. II

Viola

Sopr. I

- men, a - - - - - - - - - - - men, a - men.

Sopr. II

- - - - men, a - - - - - - - - - - - men, a - men.

Alto

a - men, in glo - - - ri - a De - i Pa - - - - - - tris, a - men.

Ten.

- - - - - - - - - - men, in glo - ri - a De - i Pa - - tris, a - men.

Basso

- men, a - men.

Cont.

65

Tr. I

Tr. II

Tr. III

Timp.

Fl. I

Fl. II

Ob. I

Ob. II

Fag.

Viol. I

Viol. II

Viola

Sopr. I

A - - men, cum San-cto Spi-ri -

Sopr. II

A - - men, cum San-cto Spi-ri -

Alto

A - - men, cum San-cto Spi-ri -

Ten.

A - - men, cum San-cto Spi-ri -

Basso

A - - men, cum San-cto Spi-ri -

Cont.

70

tu, a - - - men, in glo - ri-a De - i Pa - tris, in glo - -

tu, a - - - men, in glo - ri-a De - i Pa - tris, in glo - -

tu, a - - - men, in glo - ri-a De - i Pa - tris, in glo - -

tu, a - - - men, in glo - ri-a De - i Pa - tris, in

tu, a - - - men, in glo - ri-a De - i Pa - tris, in

75

- - - ri - a De - i Pa - - - - - - - - - - - - - - - - - -

- - - ri - a De - i Pa - - - - - - - - - - - - - - - - - -

- - - ri - a De - i Pa - - - - - - - - - - - - - - - - - -

glo - ri-a De - - - i Pa - - - - - - - - - - - - - - - - - -

glo - ri-a De - - - i Pa - - - - - - - - - - - - - - - - - -

79

tris. Cum San - cto Spi - - ri - tu in glo - - - - - - - -

tris, in glo - ri - a De - i Pa - - tris.

tris, in glo - ri - a De - i Pa - tris.

tris, in glo - ri - a De - i Pa - - tris.

tris, in glo - ri - a De - i Pa - - tris.

84

tr

tr

tr

tr

tr

- - ri-a De-i Pa-tris, a-men, a - - - - - - - - - - - - - -

Cum Sancto Spi-ri - tu in glo - - - - ri-a De-i

Cum San-cto Spi - - ri-tu in glo - - - - - - - -

Cum San-cto Spi-ri - tu,

Cum San - cto Spi-ri - tu in glo - - - ri-a De-i

89

men, cum Sancto Spi-ri - tu in glo - - ri-a De-i Pa-tris,

Pa - - - - - - tris, cum Sancto Spi-ri - tu in glo - - - ri-a De-i Pa - - - - -

- - ri-a De - i Pa - tris, a - men, a - - - - - - - - - - - - - -

cum Sancto Spi - - ri - tu in glo - - - - - - - - -

Pa - - tris, De - i Pa - tris, cum San-cto Spi-ri - tu,

94

a - men, cum Sancto Spi-ri - tu in glo - - - ri-a De- i Pa - - - - -

- - - - - tris, a-men, cum Sancto Spi - - ri-tu in glo - - - - - - - - -

- - - - - - men, cum Sancto Spi-ri - tu in glo - - ri-a De- i Pa-tris,

- - ri-a De- i Pa-tris, a - men, a - - - - - - - - - - - - - -

cum San - cto Spi-ri - tu,

99

tris, cum Sancto Spi - - ri-tu in glo - - ri-a De-i Pa - - - tris, a - -

- - ri-a De-i Pa-tris, a-men, a - - - - - - - - - - - - - - - -

a - men, a - - - men, cum Sancto Spi - - ri - tu in glo - - ri-a De-i Pa-tris,

- - - - - - - - men, a - - - - men, a - - - - - - - - -

cum Sancto Spi - - ri - tu in glo - - - - - - - - - -

104

men, in glo - - - ri-a De-i Pa-tris, a-men, in glo - - ri-a De-i Pa-tris,

men, in glo -

a - - - - men, a - - - - men, a - - - - men,

- - - - - men, a - - men, a - - - - - men, a - - - - men,

- - ri-a De - i Pa-tris, a - men, cum San-cto Spi - - ri - tu in glo-ri-a De-i Pa-tris, a - - - -

109

a - - - - - - - - - - men, in glo-ri-a De - i Pa - - - - -

- - - - ri-a De - i Pa - - tris, a-men, a - men, in glo-ri-a De - i Pa - - - - -

a - men, a-men, a - - - men, a-men, a - men, in glo-ri-a De - i Pa - - - - -

a - - - men, a - men, a - men, a-men, a - men, in glo-ri-a De - i Pa - - - - -

- men, a - - - - men, a - - - men, in glo-ri-a De - i Pa - - - - -

114

tris, in glo - - - - - - - - - -

tris, in glo-ri-a De - - - i Pa - - -

tris, in glo - - - - - - - - - -

tris, in glo - - - - - - - - - -

tris, in glo - - - - - - - - - -

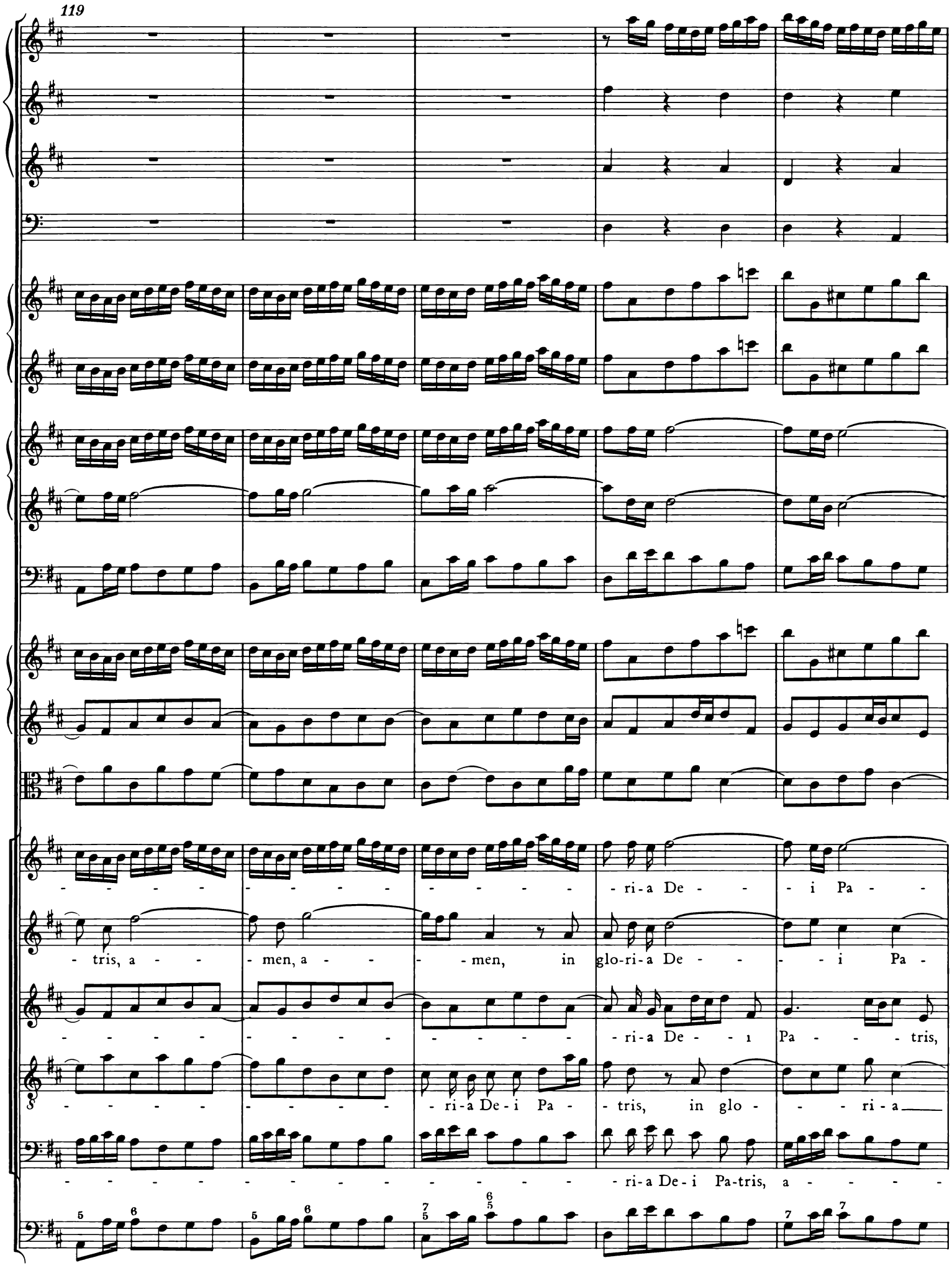
119
- ri-a De - - i Pa - -
- tris, a - - - men, a - - - men, in glo-ri-a De - - - i Pa -
- ri-a De - - i Pa - - - tris,
- ri-a De-i Pa - - tris, in glo - - - ri-a
- ri-a De-i Pa-tris, a - - - -

124

- - tris, a - - - - - - - - - - - men, in glo - ri - a De - i Pa - tris, a - - men.

- - tris, a - - - - - men, a - men, in glo - ri - a De - i Pa - tris, a - - men.

a - - - - men, a - - - - - men, in glo - ri - a De - i Pa - tris, a - - men.

De - i Pa - tris, De - i Pa - tris, a - men, in glo - ri - a De - i Pa - tris, a - - men.

- - - - - - - - - - men, in glo - ri - a De - i Pa - tris, a - - men.

Fine