J. S. Bach

371 Choräle

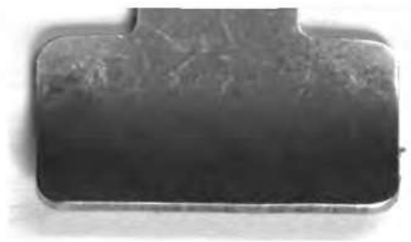

11152914

RISM 13. 450

371

vierstimmige Choralgesänge

von

Johann Sebastian Bach.

Dritte Auflage

Eigenthum der Verleger

Leipzig, bei Breitkopf & Härtel.

Pr. 3 Thlr.

11152914

4 Mus.pr. 63934
M5

Bayerische
Staatsbibliothek
München

28/98/644

Vorwort.

Groß, kühn und neu steht Joh. Seb. Bach in allen seinen Werken da. Nie können seine Werke veralten, denn dieser Meister bleibt immer genial. Nicht ein kaltes Studium geben seine Schöpfungen, wenn man sich ihnen nähert; nein sie erwärmen, sie begeistern. Jetzt scheint die Zeit herangenaht zu sein, ihm zum Theil nachfolgen zu können. Viele wackere Freunde erkennen ihn im wahren Lichte; täglich schließen sich Neue an sie an, und der Kühne, welcher wandelte auf nie betretenen Bahnen, dieser Kühne bleibt vom Untergange frei.

Doch fern sei es von uns, jetzt noch Worte des Lobes über diesen Mann zu sagen und wir erlauben uns daher nur, einiges über die Entstehung und den Zweck dieses Choralbuches mitzutheilen.

Bach schrieb diese kleinen Meisterstücke nicht, daß davon Gebrauch bei Versammlung der Gemeinde gemacht würde, wie dies der Zweck z. B. bei Schicht's Choralbuch ist; er wollte sie nicht einmal drucken lassen. Gelegentlich schrieb er sie auf, theils für seine Schüler in der Composition, damit sie diesen als Beispiel und Muster dienen sollten; theils für das Thomanerchor in Leipzig, damit es dieselben bei Privatveranlassungen (Neujahrsingen, Currente u. dgl.) ausführen möchte, theils zu Zwischen-Sätzen seiner Motetten, Cantaten u. dgl.

Bach's würdiger Sohn, C. Ph. Em. Bach und sein wackerer Schüler Kirnberger erkannten aber leicht, welchen großen Nutzen eine Sammlung dieser Choräle für Jünger in der Composition leisten mußte. Sie suchten die Blättchen unter den eigenen und des nun Verstorbenen (d. 28. Juli 1750) Papieren auf, und machten sie 1765—69 in zwei Theilen bekannt, worauf eine zweite und vermehrte Auflage 1784—89 in vier Theilen erfolgte.

Auf diese Weise entstand die Sammlung dieser kleinen und so herrlichen Kunstwerke, zu deren Lobe wir nur noch einige Worte seines Sohnes beifügen. Er schreibt in seiner Vorrede zu dieser Sammlung 1784: „Man ist von Bach gewohnt gewesen

nichts als Meisterstücke zu sehen. Diesen Namen werden die Kenner der Setzkunst, gegenwärtiger Sammlung, ebenfalls nicht versagen können, wenn sie die ganz besondere Einrichtung der Harmonie und das natürlich fließende der Mittelstimmen und des Basses, wodurch sich diese Choralgesänge vorzüglich unterscheiden, mit gehöriger Aufmerksamkeit betrachten. Wie nutzbar kann eine solche Betrachtung dem Lehrbegierigen der Setzkunst werden." Aber nicht allein den angehenden Componisten ist diese Sammlung als classisch zu empfehlen; unentbehrlich ist sie auch jedem Singverein, der nach dem Wahren und Schönen strebt. Besonders können aber auch diese Choräle ungemein viel zu Erhebung des Gemüths beitragen, wenn sie bei dem Gottesdienst zweckmäßig angewendet werden, so nämlich, daß bei einem Liede, Sologesang mit dem Gesang der Gemeinde abwechselnd eintritt, und der eine Vers von der Gemeinde gesungen, mit der Orgel einfach und dem Choral als Volksgesang angemessen begleitet, der andere hingegen von guten, sichern Sängern nach vorliegender Bearbeitung ohne Orgelbegleitung vorgetragen wird.

Erlaubten wir uns zwar zu bemerken, daß diese Sammlung nicht eigentlich für die Kirche bestimmt war, da eine Choralmelodie wo möglich stets die einfachste Harmonie verlangt und ihr alles Gekünstelte fern bleiben muß, welches hier nicht der Fall ist, so mochte es doch gewiß auch höchst erfreulich sein, solche recht eigentliche Choralbearbeitung von einem Joh. Seb. Bach zu besitzen, und 69 Choräle von Bach, bloß mit einfach bezifferten Baß geschrieben, bilden demnach zu diesem Choralbuch einen würdigen und werthvollen Anhang, um so mehr, da dieselben seit 1736, wo sie zum ersten Male erschienen, nicht wieder gedruckt wurden, und selbst den meisten innigsten Verehrern Bachs unzugänglich waren.

Leipzig, den 9. December 1831.

C. F. Becker,
Organist an der St. Petrikirche.

Verzeichniß der Choräle.

A.

Seite

Ach bleib bei uns Herr Jesu 102
Ach Gott, erhör' mein Seufzen 106
Ach Gott und Herr 26. 161
Ach Gott vom Himmel sieh darein 6. 147. 152
Ach Gott, wie manches Herzeleid 91. 126. 178
Ach lieben Christen seid getrost 21. 174
Ach was soll ich Sünder machen 25
Ach wie nichtig, ach wie flüchtig 30
Allein Gott in der Höh' sey Ehr' . . 72. 144. 181. 187
Allein zu dir, Herr Jesu Christ 12. 204
Alle Menschen müssen sterben 90
Alles ist an Gottes Segen 74
Als der gütige Gott 93
Als Jesus Christus in der Nacht 103
Als vierzig Tag' nach Ostern 121
An Wasserflüssen Babylon 7. 179
Auf auf, mein Herz, und du mein ganzer 72
Auf meinen lieben Gott 18. 176
Aus meines Herzens Grunde 5
Aus tiefer Noth schrey ich zu dir 10

B.

Befiehl du deine Wege 156. 166. 194. 209

C.

Christ, der du bist der helle Tag 134
Christe, der du bist der Tag 142
Christe du Beistand 122
Christ ist erstanden 112
Christ lag in Todes-Banden 13. 105. 151. 211
Christum wir sollen loben schon 34
Christ unser Herr zum Jordan kam 39. 69
Christus der ist mein Leben 7. 182
Christus der uns selig macht 48. 65. 113. 178
Christus ist erstanden, hat überwunden 114

D.

Da der Herr Christ zu Tische saß 111
Danket dem Herrn 132
Dank sey Gott in der Höhe 180
Das alte Jahr vergangen ist 94. 181
Das neugeborne Kindelein 32. 102
Das walt Gott Vater und Gott Sohn 130
Das walt mein Gott 45
Den Vater dort oben 139
Der du bist drey in Einigkeit 90
Der Herr ist mein getreuer Hirt 201
Der Tag der ist so freudenreich 92
Des heilgen Geistes reiche Gnad' 120
Die Nacht ist kommen 134
Die Sonn' hat sich mit ihrem Glanz 135
Dies sind die heilgen zehn Gebot' 73
Dir, dir Jehova, will ich singen 121
Du Friedensfürst, Herr Jesu Christ 27
Du großer Schmerzensmann 97
Du Lebensfürst, Herr Jesu Christ 206
Du, o schönes Weltgebäude 52. 79
Durch Adams Fall ist ganz verderbt 58. 73

E.

Ein' feste Burg ist unser Gott 16. 115. 158
Ein Lämmlein geht und trägt die Schuld 179
Eins ist noth! ach Herr dieß eine 162
Erbarm' dich mein, o Herre Gott 23
Erhalt uns, Herr, bei deinem Wort 43
Ermuntre dich, mein schwacher Geist 10. 59
Erschienen ist der herrliche Tag 14
Erstanden ist der heilge Christ 101
Es ist das Heil uns kommen her 6. 168. 192
Es ist genug, so nimm Herr 126
Es ist gewißlich an der Zeit 151. 206
Es spricht der Unweisen Mund wohl 19
Es stehn vor Gottes Throne 96
Es wird schier der letzte Tag 138
Es woll' uns Gott genädig seyn 14. 191. 200

F.

Für deinen Thron tret ich hiermit 191
Für Freuden laßt uns springen 95
Freu' dich sehr, o meine Seele . . . 20. 38. 40. 45. 163
Freuet euch, ihr Christen 9

G.

Gelobet seyst du, Jesu Christ 31. 93. 167
Gieb dich zufrieden und sey stille 157
Gott, der du selber bist das Licht 131
Gott der Vater wohn uns bey 80
Gott des Himmels und der Erden 23
Gottes Sohn ist kommen 15
Gott hat das Evangelium 104
Gott lebet noch 136
Gottlob, es geht nunmehr zu Ende 109
Gott sey gelobet und gebenedeyet 42
Gott sey uns gnädig und barmherzig 184

H.

Hast du denn, Jesu, dein Angesicht 53
Heilig, heilig ꝛc. 137
Helft mir Gott's Güte preisen 52. 58. 71
Herr Christ der ein'ge Gottessohn 59. 175
Herr Gott, dich loben wir 118
Herr, ich denk' an jene Zeit 123
Herr, ich habe mißgehandelt 22. 166
Herr Jesu Christ dich zu uns wend 80
Herr Jesu Christ du hast bereit 131
Herr Gott dich loben alle wir 95
Herr Jesu Christ, du höchstes Gut 44. 154. 170
Herr Jesu Christ mein's Lebens Licht 170
Herr Jesu Christ wahr'r Mensch und Gott . . . 108. 165
Herr, nun laß in Friede 108
Herr straf mich nicht in deinen Zorn 129
Herr wie du willst, so schicks mit mir 183
Herzlich lieb hab' ich dich, o Herr 35. 62. 160
Herzliebster Jesu, was hast du 36. 46. 61. 64
Herzlich thut mich verlangen 16
Heut' ist, o Mensch, ein großer 97
Heut' triumphiret Gottes Sohn 47
Hilf Gott daß mir's gelinge 114. 175
Hilf, Herr Jesu, laß gelingen 91. 209

J.

Ich bin ja, Herr, in deiner Macht 145
Ich dank' dir Gott für 130
Ich dank' dir, lieber Herre 5. 157. 195
Ich dank' dir schon durch deinen Sohn 107
Ich danke dir, o Gott, in deinem Throne 133
Ich freue mich in dir 36
Ich hab' in Gottes Herz und Sinn 199
Ich hab' mein Sach' Gott heimgestellt 15
Ich ruf' zu dir, Herr Jesu Christ 43
Jesu deine tiefen Wunden 147. 148. 172
Jesu, der du meine Seele 24. 156. 172. 210
Jesu der du selbsten wohl 98
Jesu, du mein liebstes Leben 141

Seite

Jesu, Jesu, du bist mein 142
Jesu Leiden, Pein und Tod 37. 49. 61
Jesu meine Freude 56. 82. 152. 164. 186. 203
Jesu meiner Seelen Wonne 199. 208
Jesu meines Herzens Freud' 153
Jesu nun sey gepreiset. 11. 146. 188
Jesus Christus, unser Heiland 21. 100
Jesus meine Zuversicht 101. 193
Ihr Gestirn, ihr hohlen Lüfte. 94
In allen meinen Thaten. 31. 83
In dich hab ich gehoffet, Herr. 46. 68
In dulci jubilo 84
Ist Gott mein Schild und Helfersmann. 71

K.

Keinen hat Gott verlassen 74
Komm Gott Schöpfer, heilger Geist 107
Komm heilger Geist, Herre Gott 41
Kommt her zu mir, spricht Gottes Sohn . . . 28. 210
Kyrie, Gott Vater in Ewigkeit 76

L.

Laß, o Herr, dein Ohr sich neigen 127
Liebster Gott, wenn werd' ich sterben. 27
Liebster Jesu wir sind hier 75. 188
Liebster Immanuel, Herzog der Frommen 110
Lobet den Herrn, denn er 132
Lobt Gott, ihr Christen allzugleich 33. 159. 195

M.

Mach's mit mir Gott, nach deiner 28. 179
Mein' Augen schließ ich jetzt 149
Meinen Jesum laß ich nicht, weil 89. 173. 198
Meinen Jesum laß ich nicht, Jesus 89
Meine Seel' erhebt den Herrn 75. 204
Meines Lebens letzte Zeit 197
Mit Fried' und Freud' ich fahr dahin. 30. 187
Mitten wir im Leben sind 124

N.

Nicht so traurig, nicht so sehr. 88
Nimm von uns, Herr, du treuer Gott 169
Nun bitten wir den heil'gen Geist. 24. 50. 57

Seite

Nun danket alle Gott 22. 189
Nun freut euch Gottes Kinder all' 106
Nun freut euch, lieben Christen, g'mein. 105
Nun komm, der Heiden Heiland 20. 98
Nun laßt uns Gott den Herrn 149
Nun lieget alles unter dir 196
Nun lob mein' Seel' den Herrn 8. 67. 155. 171
Nun preiset alle 129
Nun ruhen alle Wälder 38. 60. 68. 167. 202
Nun sich der Tag geendet hat. 139

O.

O Ewigkeit, du Donnerwort 19. 158
O Gott, du frommer Gott 50. 180. 182. 193
O großer Gott, von Macht 48
O Haupt voll Blut und Wunden . . 44. 47. 53. 57. 197
O Herre Gott, dein göttlich Wort 13
O Herzens-Angst 100
O Jesu Christ, du höchstes Gut 55
O Jesu du mein Bräutigam 137
O Lamm Gottes, unschuldig 96
O Mensch schau Jesum Christum an 117
O Mensch bewein' dein' Sünde groß 115. 177
O Traurigkeit, o Herzeleid 34
O Welt sieh hier dein Leben. 159. 207. 208
O wie selig seyd ihr doch, ihr Frommen 123. 127
O wir armen armen Sünder 116

P.

Puer natus in Bethlehem 12

S.

Sanctus Sanctus Dominus Deus Sabaoth . . . 184
Schaut ihr Sünder 99
Schmücke dich, o liebe Seele. 17
Schwing' dich auf zu deinem Gott 84
Seelen-Bräutigam 83
Sey gegrüßet Jesu gütig. 99
Sey Lob und Ehr' dem Höchsten 144. 188. 202
Singen wir aus Herzens Grund. 63
Sing't dem Herrn ein neues Lied 143
So giebst du nun, mein Jesu, gute Nacht 120
Sollt' ich meinen Gott nicht singen 128

Seite

Straf' mich nicht in deinem Zorn 25

U.

Uns ist ein Kindlein heut' gebor'n 87

V.

Valet will ich dir geben 18. 63
Vater unser im Himmelreich 29. 64. 154
Verleih' uns Frieden gnädiglich. 54. 125. 150
Vom Himmel hoch da komm' ich her 29. 196
Von Gott will ich nicht lassen . . 17. 66. 109. 190. 207

W.

Wach auf mein Herz und singe 55
Wachet auf, ruft uns die Stimme 103
Wär' Gott nicht mit uns diese Zeit 104. 165
Warum betrübst du dich mein Herz 55. 86. 174
Warum sollt ich mich denn grämen 82. 203
Was betrübst du dich mein Herze 138
Was bist du doch, o Seele, so betrübt 110
Was frag' ich nach der Welt 148. 168
Was Gott thut, das ist wohlgethan . . . 39. 169. 198
Was mein Gott will, das gescheh . . . 26. 66. 70. 153
Was willt du dich, o meine Seele 140
Weg, mein Herz, mit den Gedanken 147. 172
Welt ade, ich bin dein müde 88
Weltlich Ehr' und zeitlich Gut 122
Wenn ich in Angst und Noth. 87
Wenn mein Stündlein vorhanden ist . . . 32. 185. 200
Wenn wir in höchsten Nöthen seyn. 40. 143
Werde munter mein Gemüthe 56. 70. 135
Wer Gott vertraut, hat wohl gebaut. 81
Wer in dem Schutz des Höchsten ist 85
Wer nur den lieben Gott läßt . 37. 60. 65. 86. 112. 117
Wie bist du Seele 141
Wie schön leuchtet der ꝛc. . . . 51. 111. 161. 176. 186
Wir Christen-Leut 33. 185. 205
Wir glauben All' an einen Gott, Schöpfer 78
Wo Gott der Herr nicht mit uns hält 192
Wo Gott zum Haus nicht giebt sein' Gunst 92
Wo soll ich fliehen hin 18. 163. 190

Z.

Zeuch ein zu deinen Thoren 17

Aus meines Herzens Grunde –

1.

BWV 269

Ich dank dir, lieber Herre –

2.

BWV 347

Bayerische Staatsbibliothek München

Ach Gott vom Himmel sieh darein –

3.

BWV 153,1

Es ist das Heil uns kommen her –

4.

BWV 86,6

5.

BWV 267

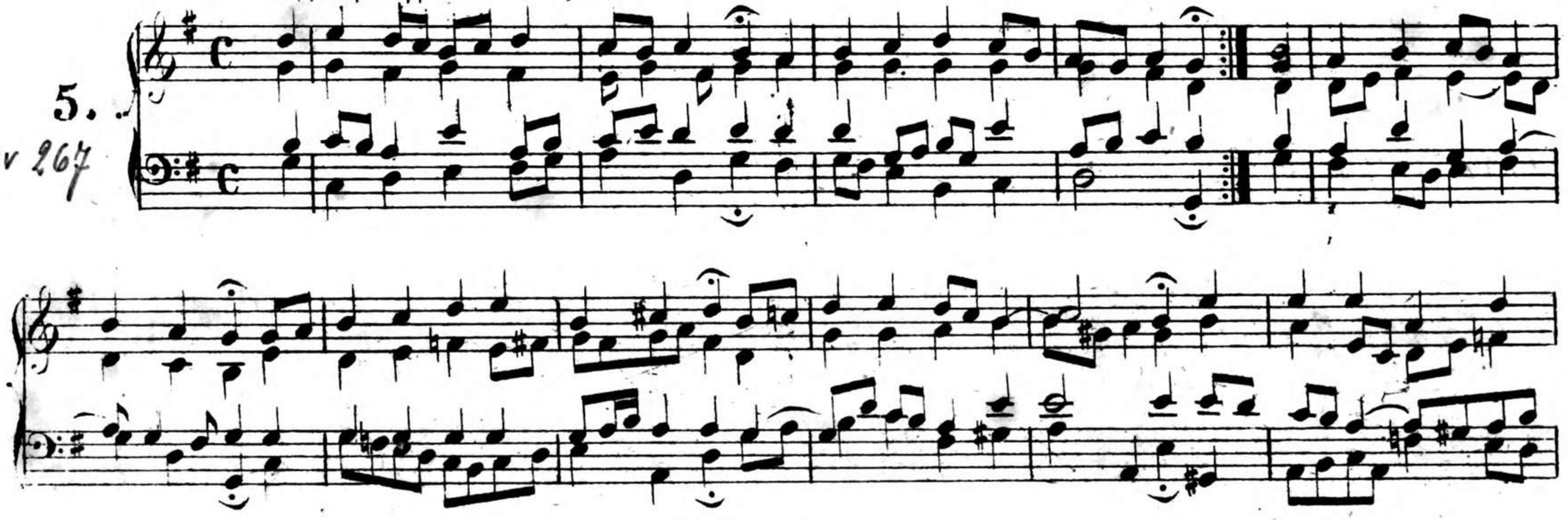

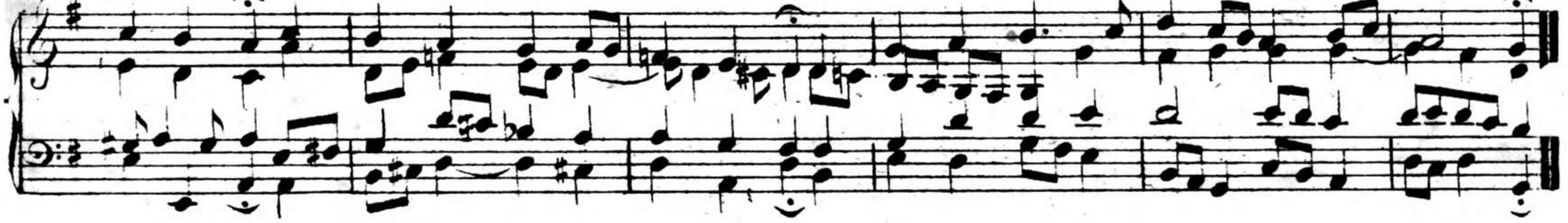

Christus der ist mein Leben –

6.

BWV 281

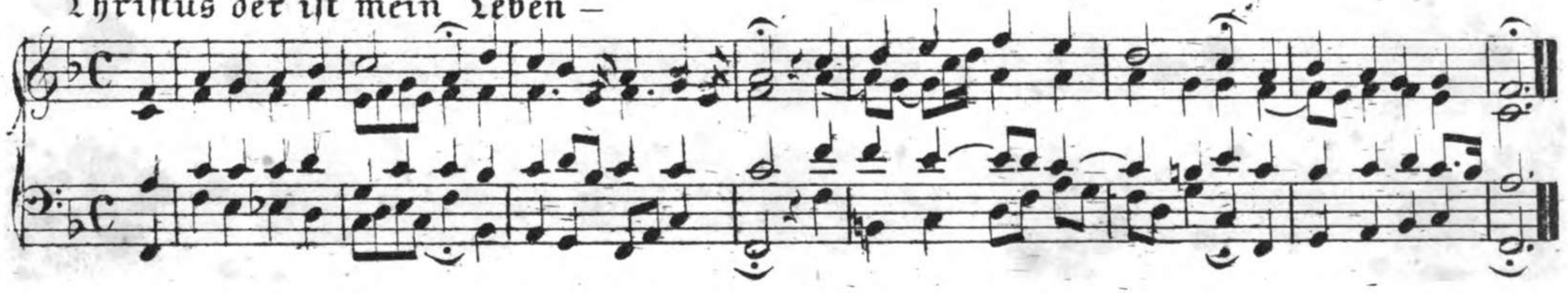

Nun lob mein Seel den Herren–

7.

BHV 17,7

8.

K. 40, 8

Ermuntre dich, mein schwacher Geist –

9.

BWV 248,12

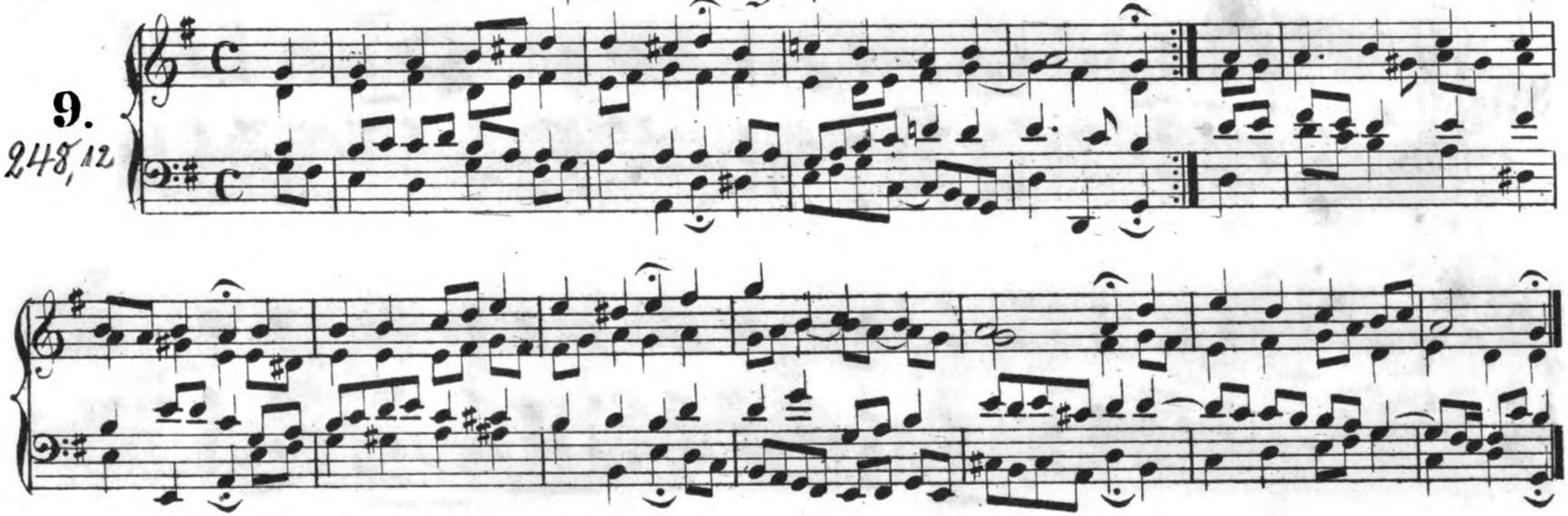

Aus tiefer Noth schrei ich –

10.

BWV 38,6

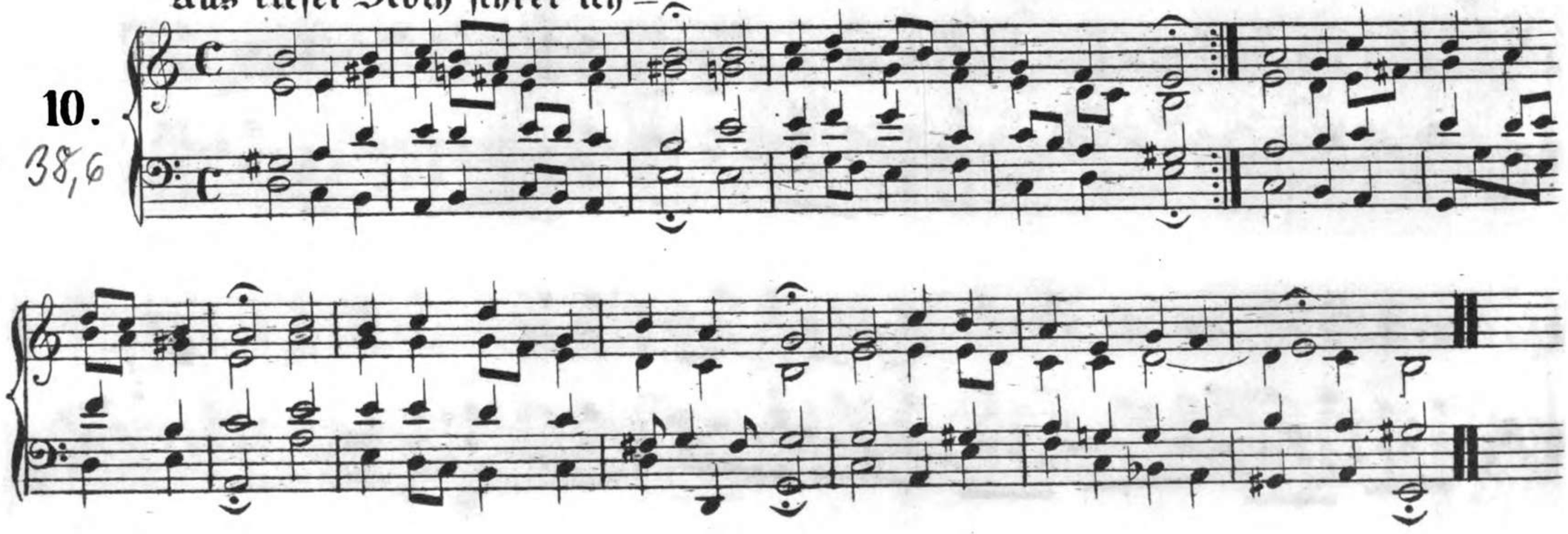

11.

Bar 41,6
171,8

Puer natus in Bethlehem –

12.

BWV 65,2

Allein zu dir, Herr Jesu Christ –

13.

33,6

O Herre Gott, dein göttlich Wort –

14.

BWV 184,5

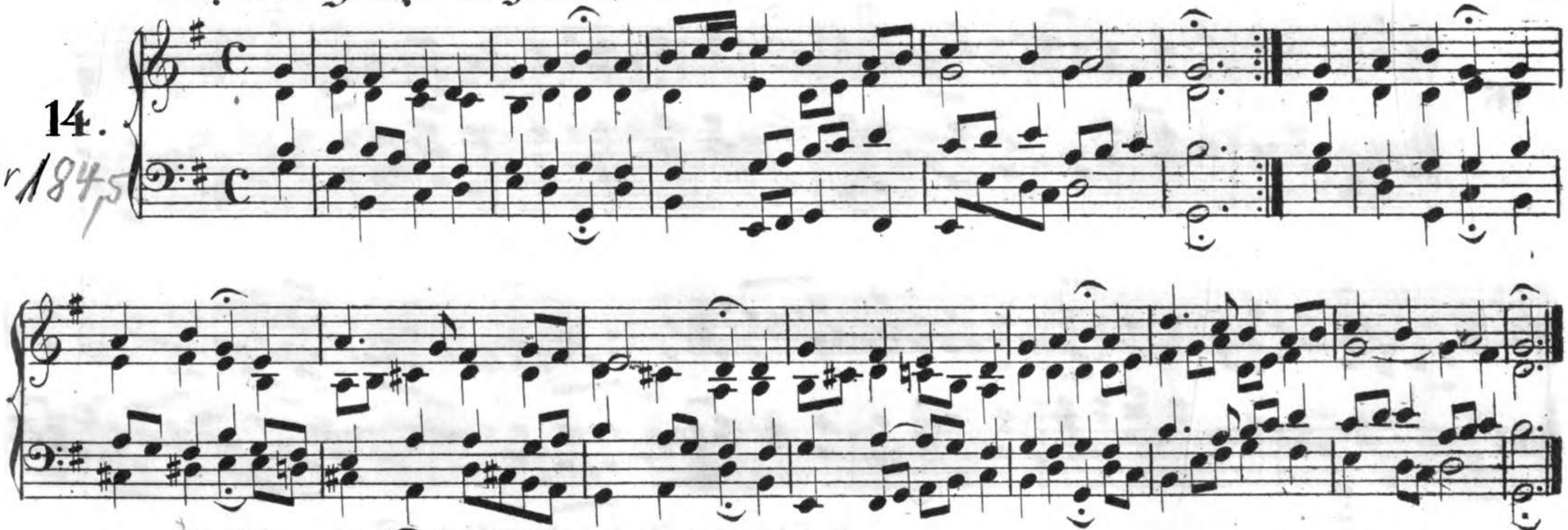

Christ lag in Todesbanden –

15.

BWV 277

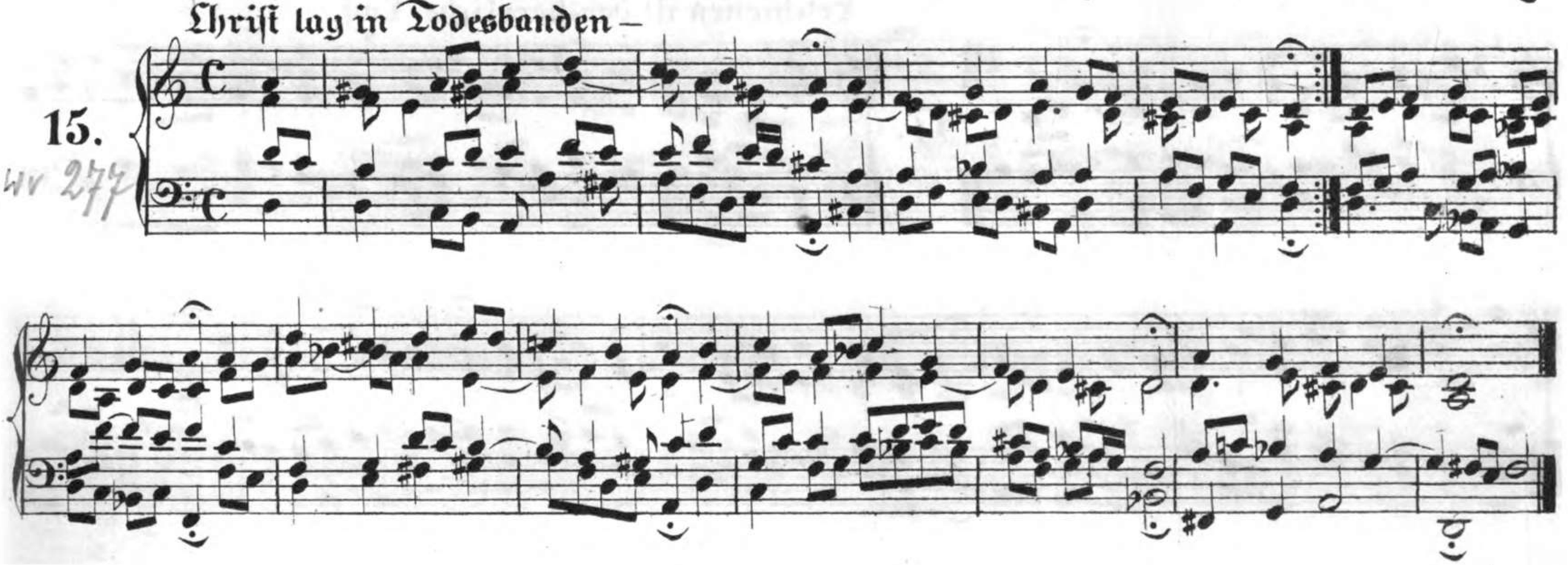

14

Es woll' uns Gott genädig seyn –

16.

BWV 311

Erschienen ist der herrliche Tag –

17.

145/17

Gottes Sohn ist kommen —

18.

BWV 318

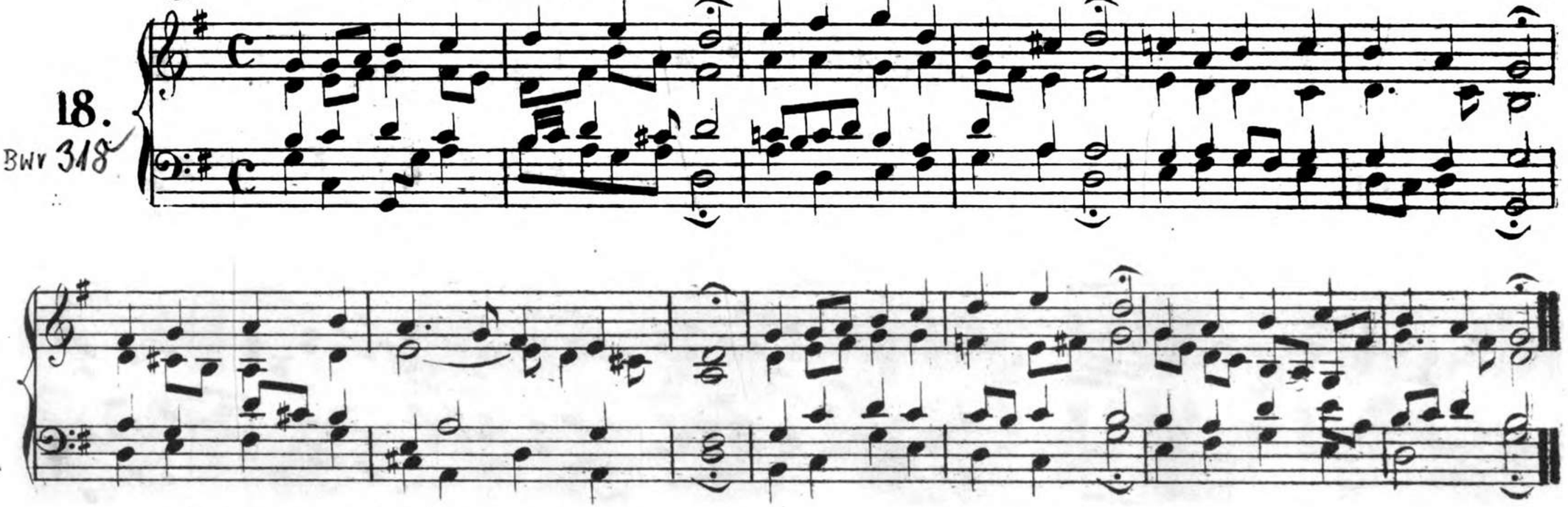

Ich hab' mein' Sach' Gott heimgestellt —

19.

BWV 351

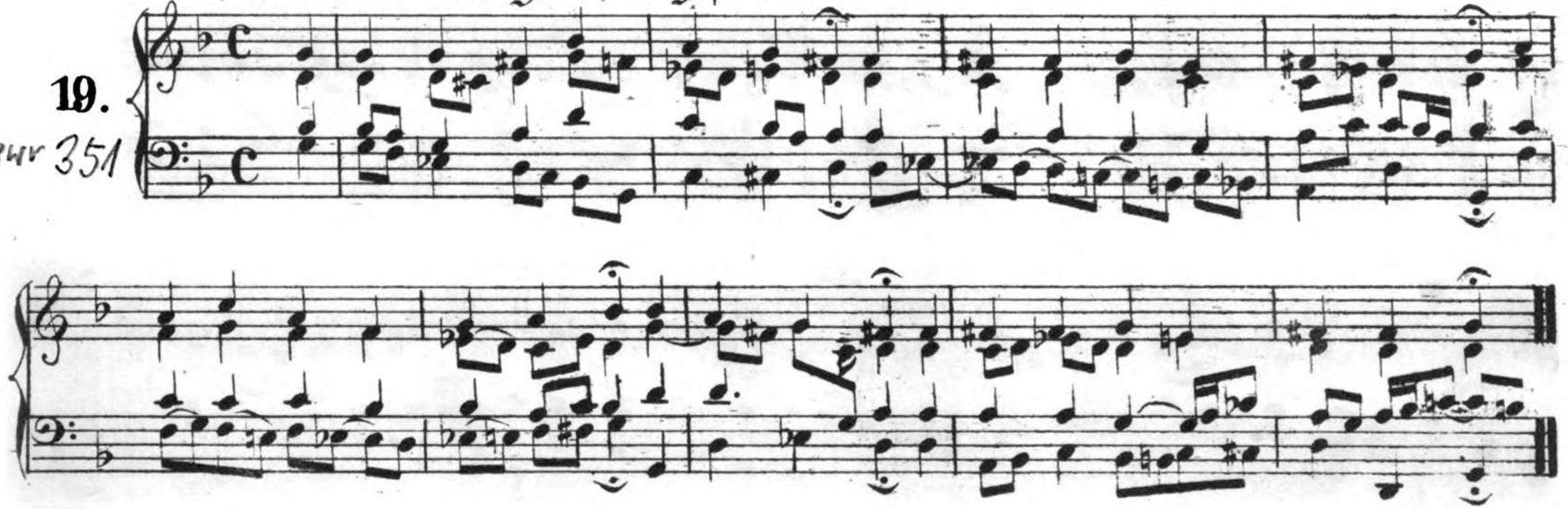

20. Eine feste Burg ist unser Gott –

BWV 302

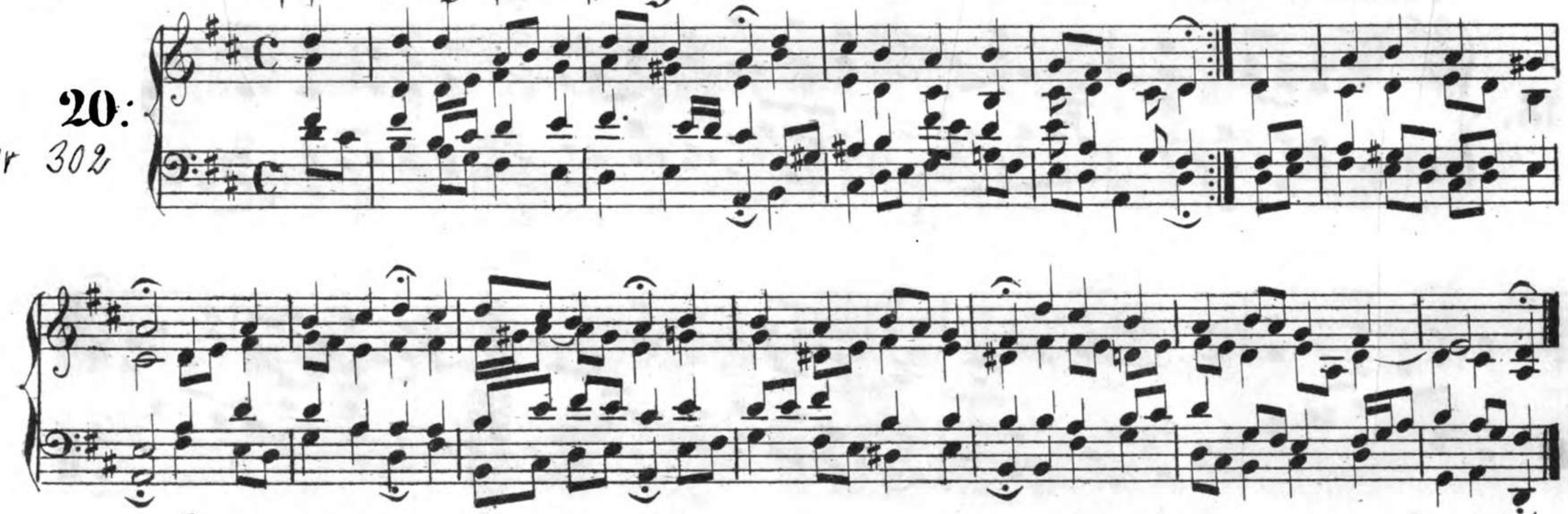

21. Herzlich thut mich verlangen –

BWV 153,5

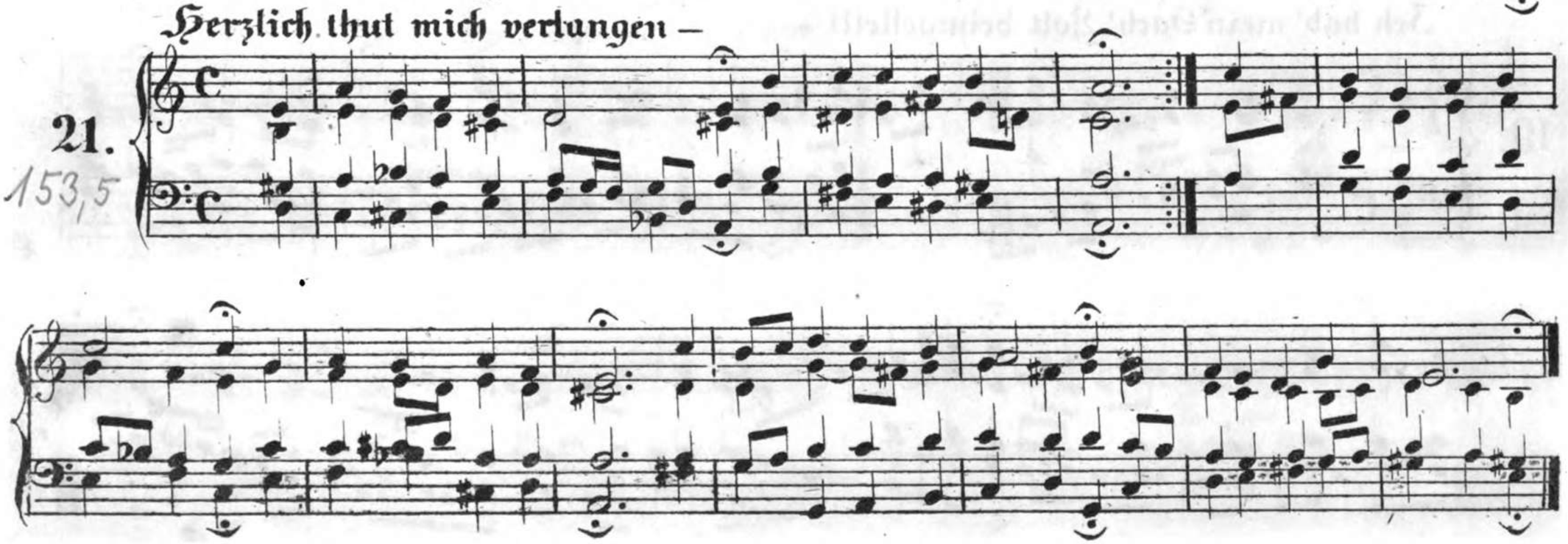

22.
BWV 180, 7

Zeuch ein zu deinen Thoren —

23.
28,6

Valet will ich dir geben –

24.

BWV 415

Wo soll ich fliehen hin –

25.

BWV 148,6

O Ewigkeit, du Donnerwort –

26.

BWV 20, 7+11

Es spricht der Unweisen Mund –

27.

BWV 308

Nun komm, der Heiden Heiland –

28.

BWV 36,8

Freu' dich sehr, o meine Seele –

29.

K. 32,6

30.

BWV 363

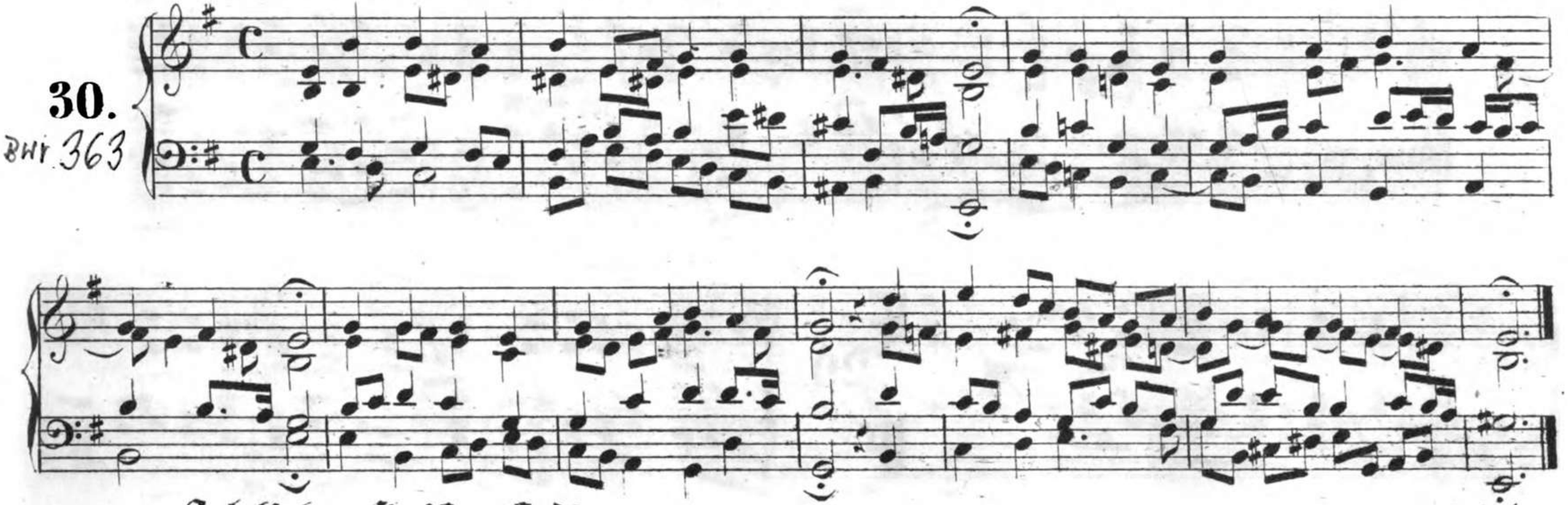

Ach lieben Christen seyd —

31.

BWV 256

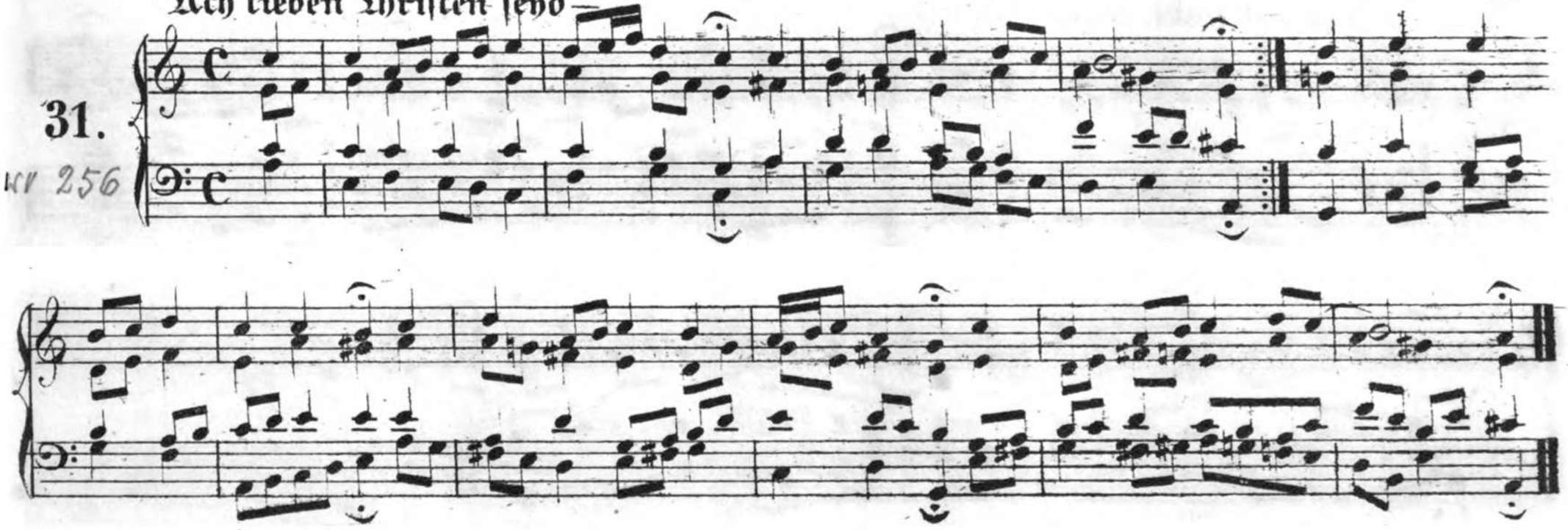

Nun danket alle Gott —

32.

BWV 386

Herr, ich habe mißgehandelt —

33.

BWV 330

Erbarm' dich mein, o Herre Gott –

34.
BWV 305

35.
248,53

Gott des Himmels und der Erden –

36. Nun bitten wir den heiligen Geist –

BWV 385

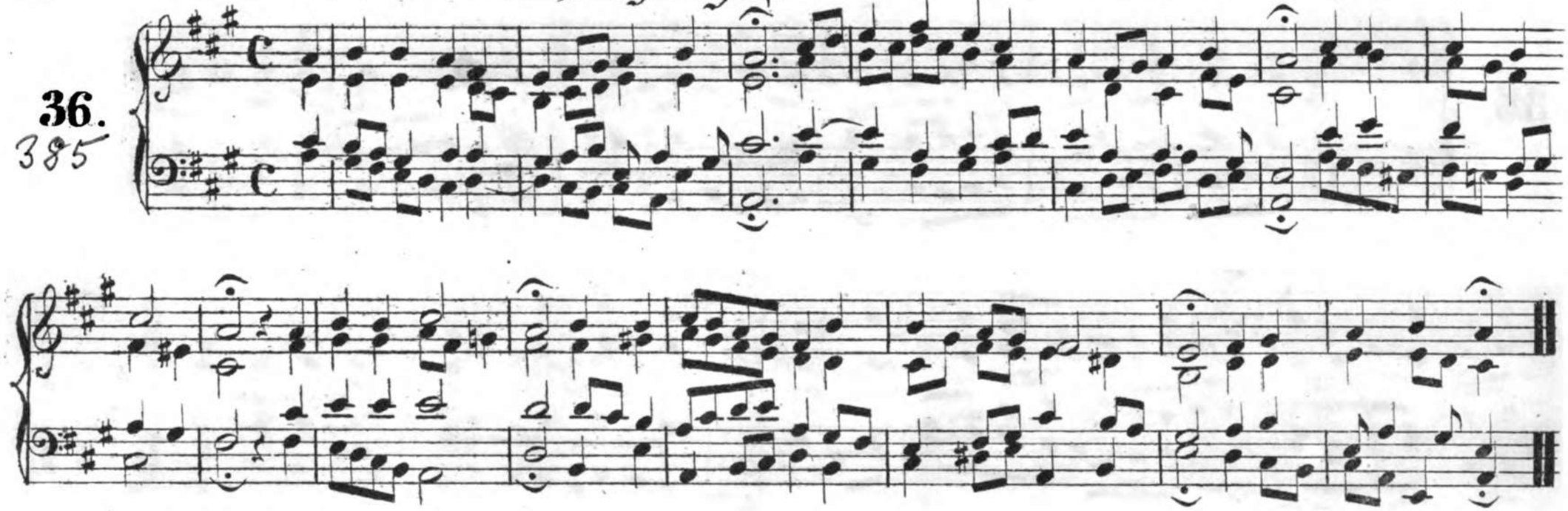

37. Jesu, der du meine Seele –

BWV 352

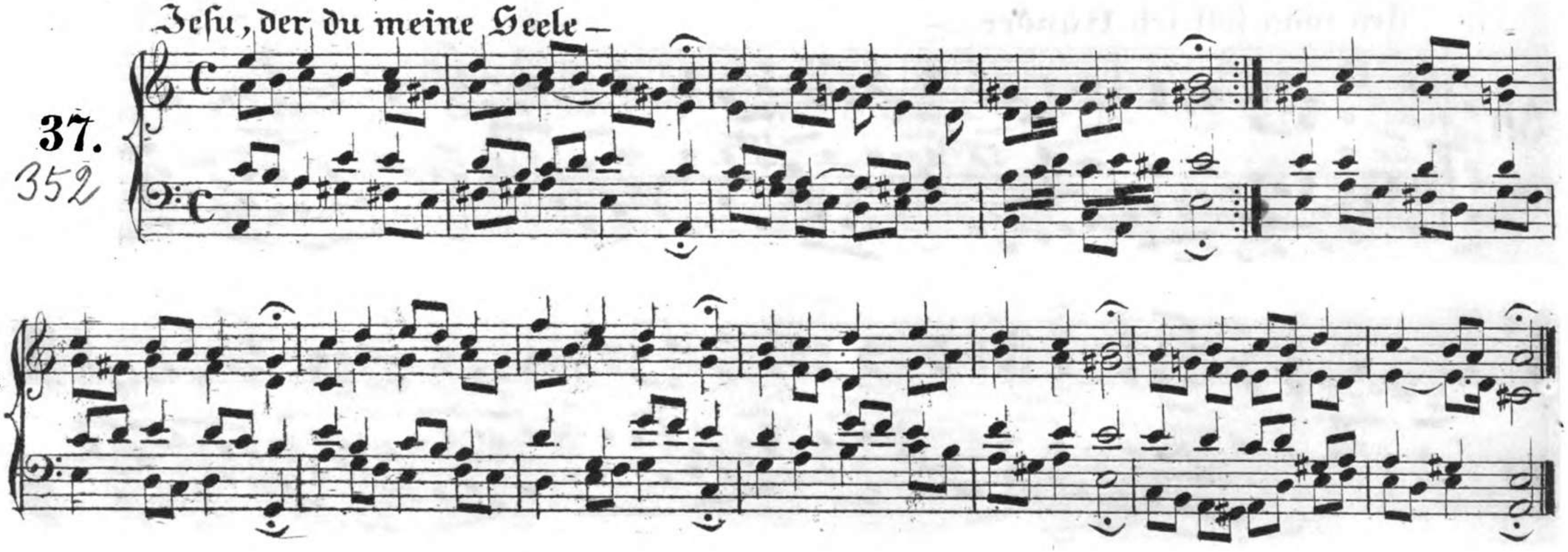

Straf mich nicht in deinem Zorn –

38.

BWV 115,6

Ach was soll ich Sünder –

39.

BWV 259

Ach Gott und Herr —

40.

BWV 255

Was mein Gott will, das —

41.

65/7

42.
BWV 67,17

43.
8,6

Liebster Gott, wenn werd' ich sterben —

Mach's mit mir, Gott, nach deiner Güt'—

44.

BWV 377

45.

108,6

Kommt her zu mir, spricht—

Vom Himmel hoch da komm ich her –

46.

BWV 248,9

Vater unser im Himmelreich –

47.

BWV 245,9
416

Ach wie nichtig, ach wie flüchtig —

48.

BWV 26,6

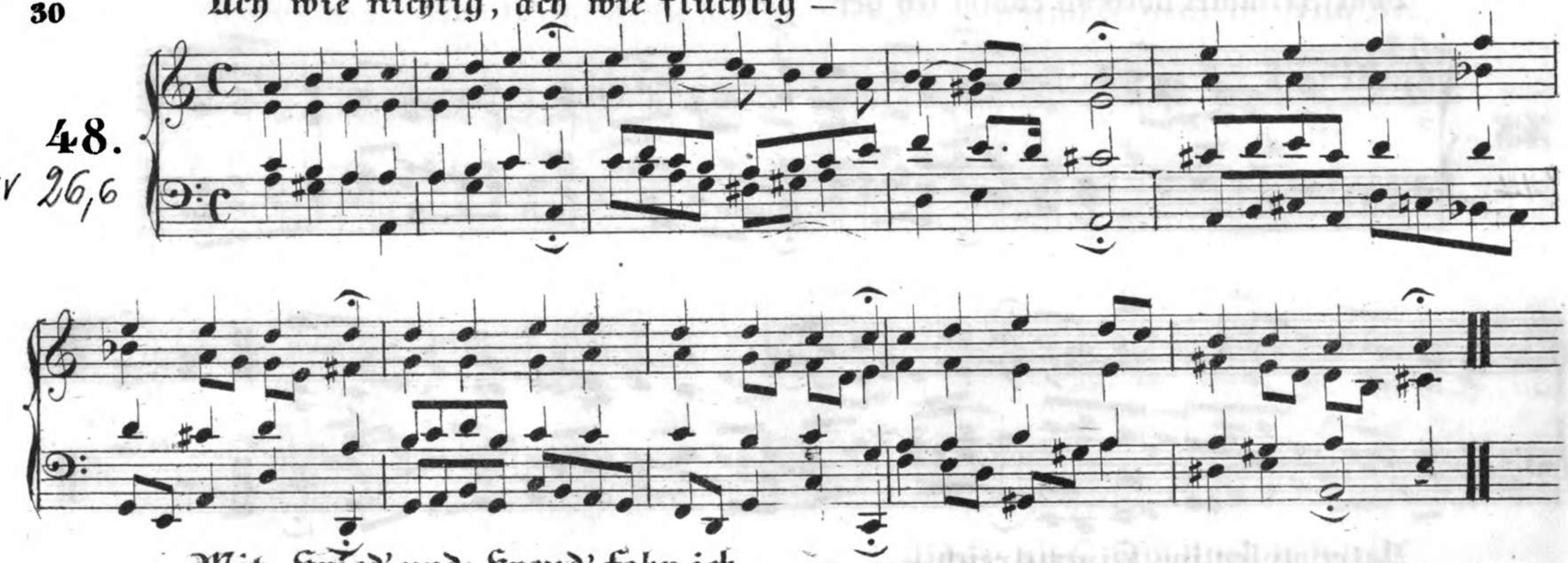

Mit Fried' und Freud' fahr ich —

49.

BWV 382

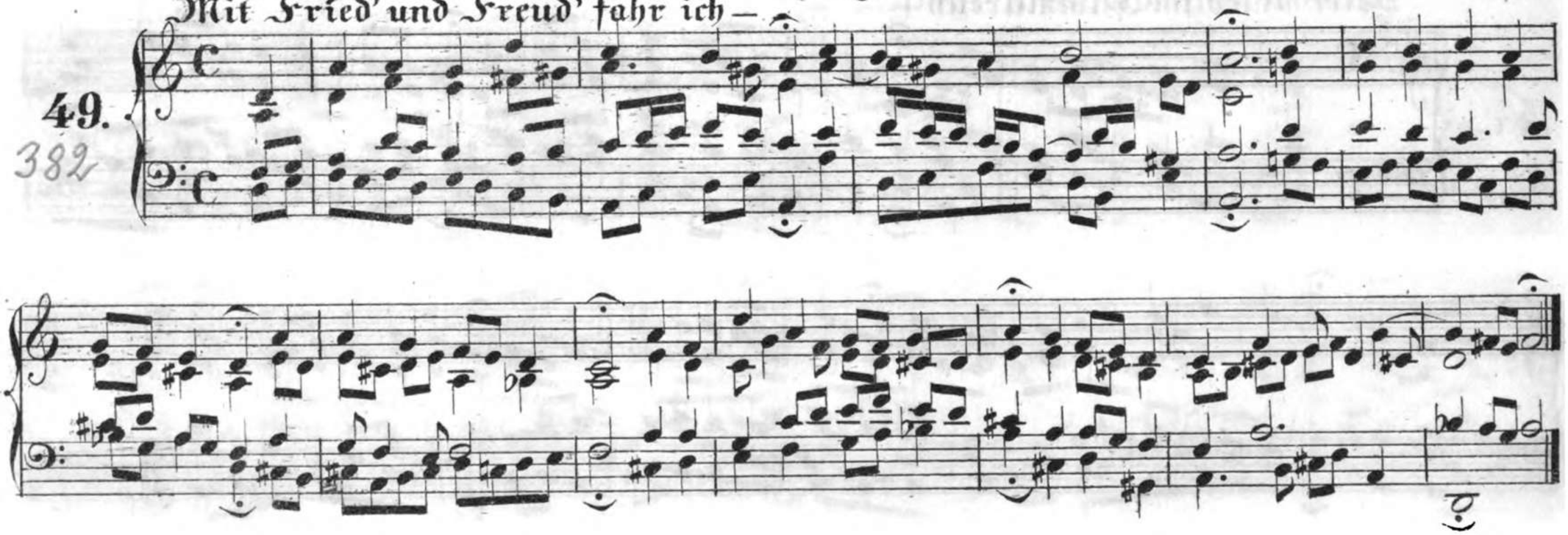

50.

BWV 244,44

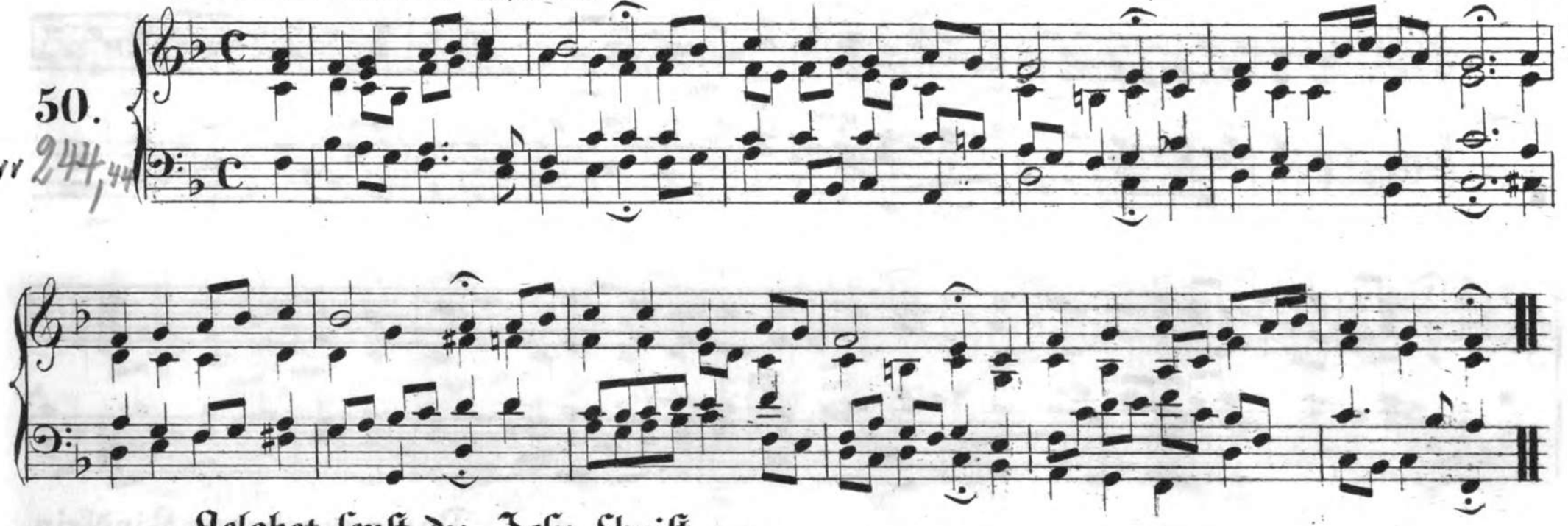

Gelobet seyst du, Jesu Christ –

51.

BWV 91,6

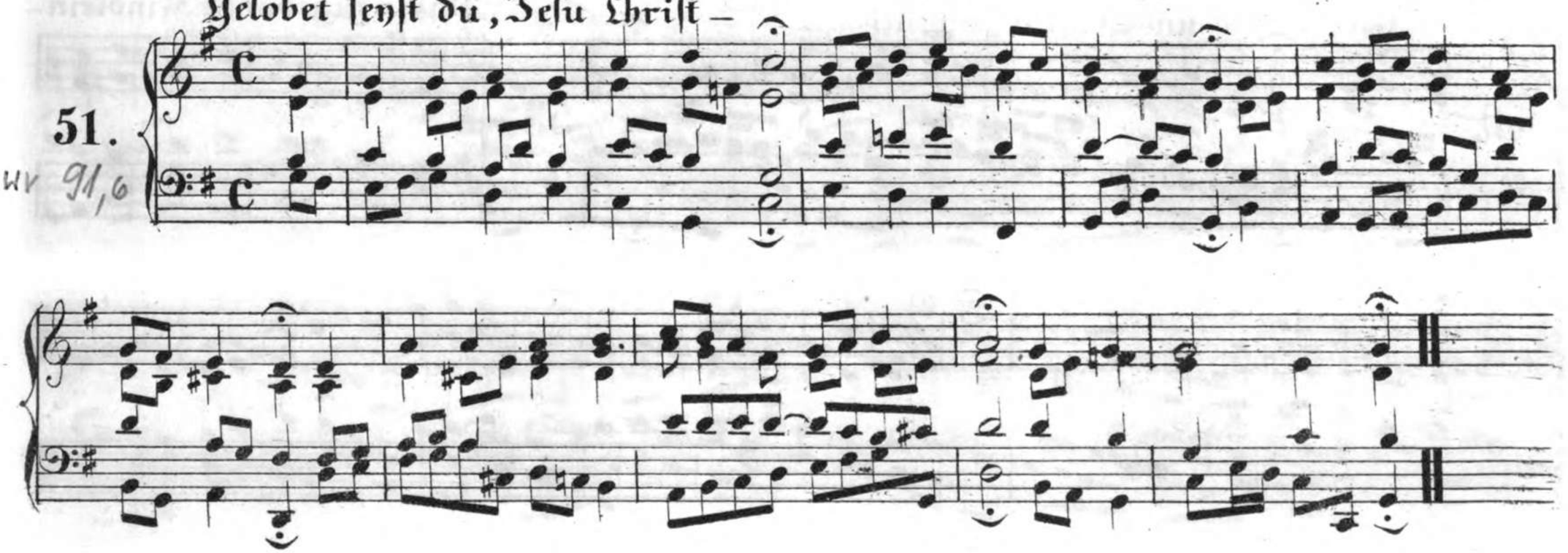

52. Wenn mein Stündlein vorhanden –

BWV 429

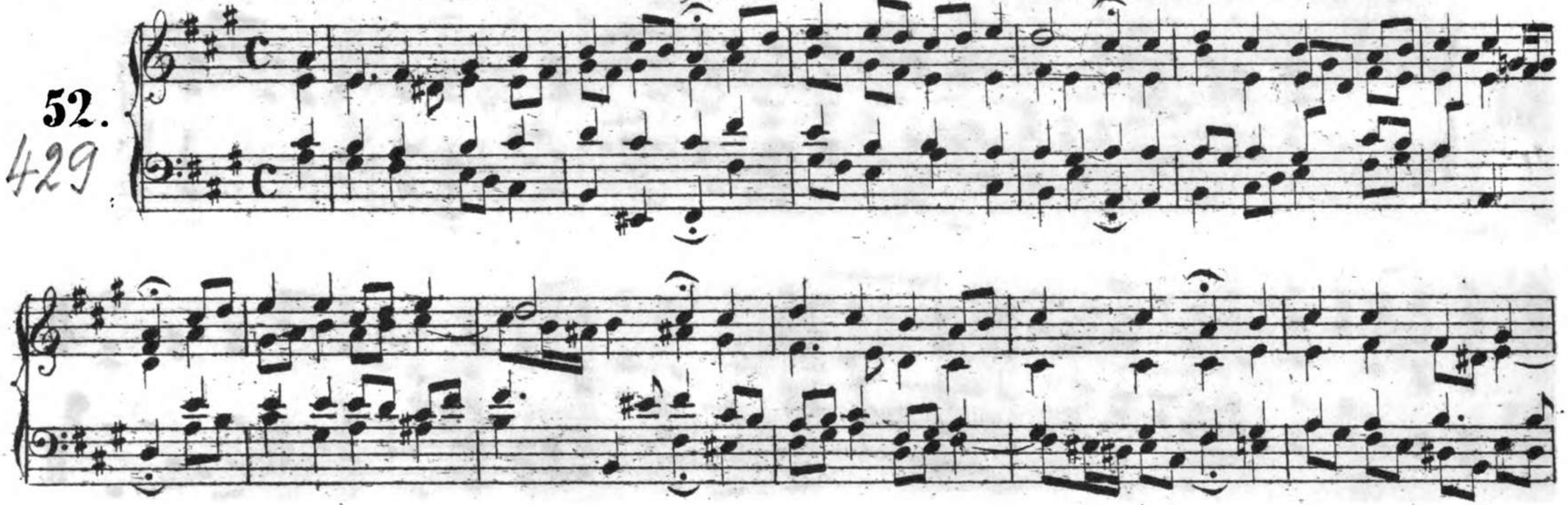

53. Das neugeborne Kindlein –

122,6

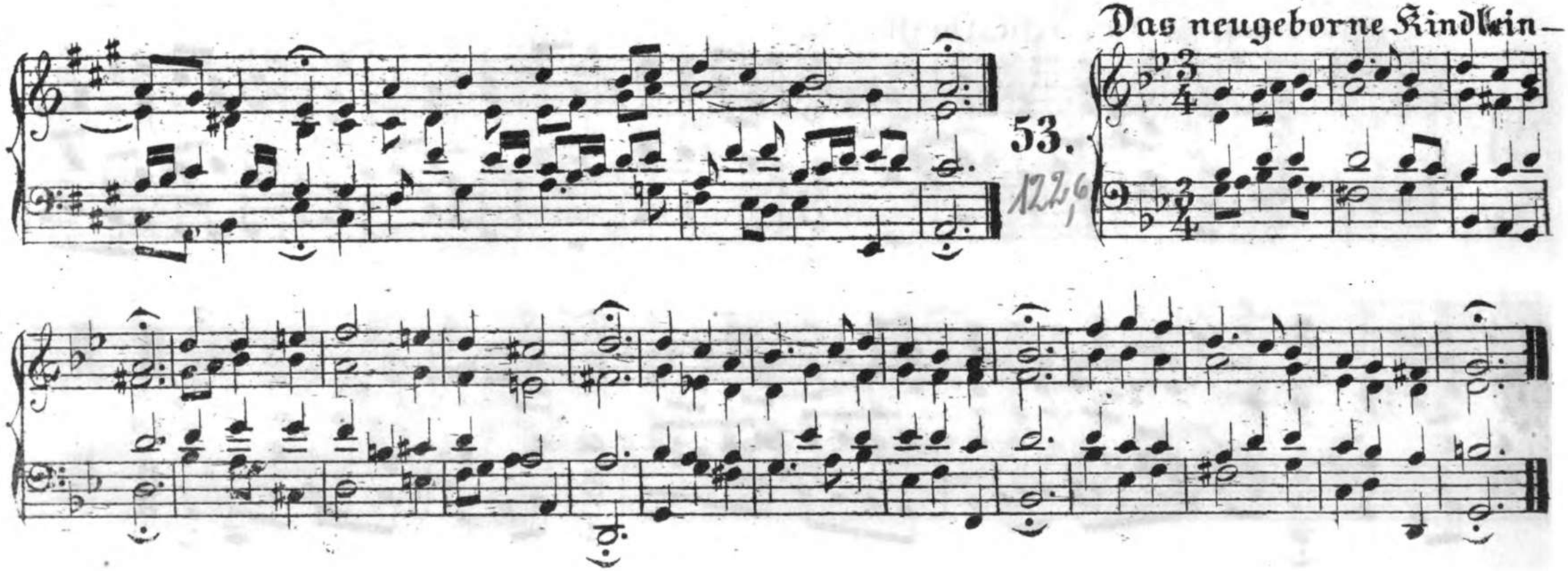

Lobt Gott, ihr Chriſten allzugleich –

54.

K. 151,5

Wir Chriſten Leut –

55.

Bur. 110,17

Christum wir sollen loben schon —

56.

BWV 121,6

O Traurigkeit —

57.

404

58.

BWV 174,5

Herzliebster Jesu was hast du –

59.

BWV 245,7

Ich freue mich in dir –

60.

BWV 133,6

Jesu Leiden, Pein und Tod —

61.

BWV 159,5

62.

BWV 197,10

Wer nur den lieben Gott läßt

63. Nun ruhen alle Wälder —

BWV 245,15

64. Freu' dich sehr, o meine Seele —

BWV 194,6

65. Was Gott thut, das ist wohlgethan –

BWV 144,3

66. Christ unser Herr zum

280

67. Freu' dich sehr o meine Seele –

BWV 39,7

68. Wenn wir in höchsten Nöthen seyn –

BWV 431

11152914

69.

BWV 226

Gott sey gelobet und gebenedeyet —

70.

BWV 322

71.

BWV 177/5

72.

6,6

Erhalt uns, Herr, bei deinem Wort –

Herr Jesu Christ, du höchstes Gut —

73.

BWV 334

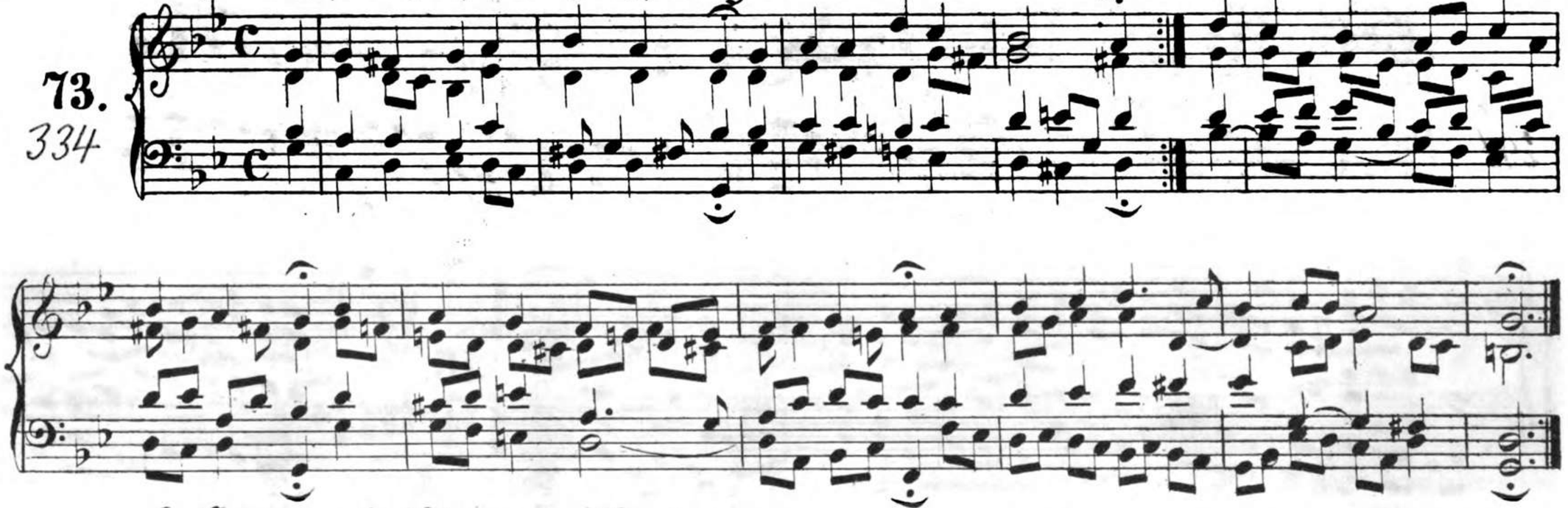

O Haupt voll Blut und Wunden —

74.

BWV 244,63

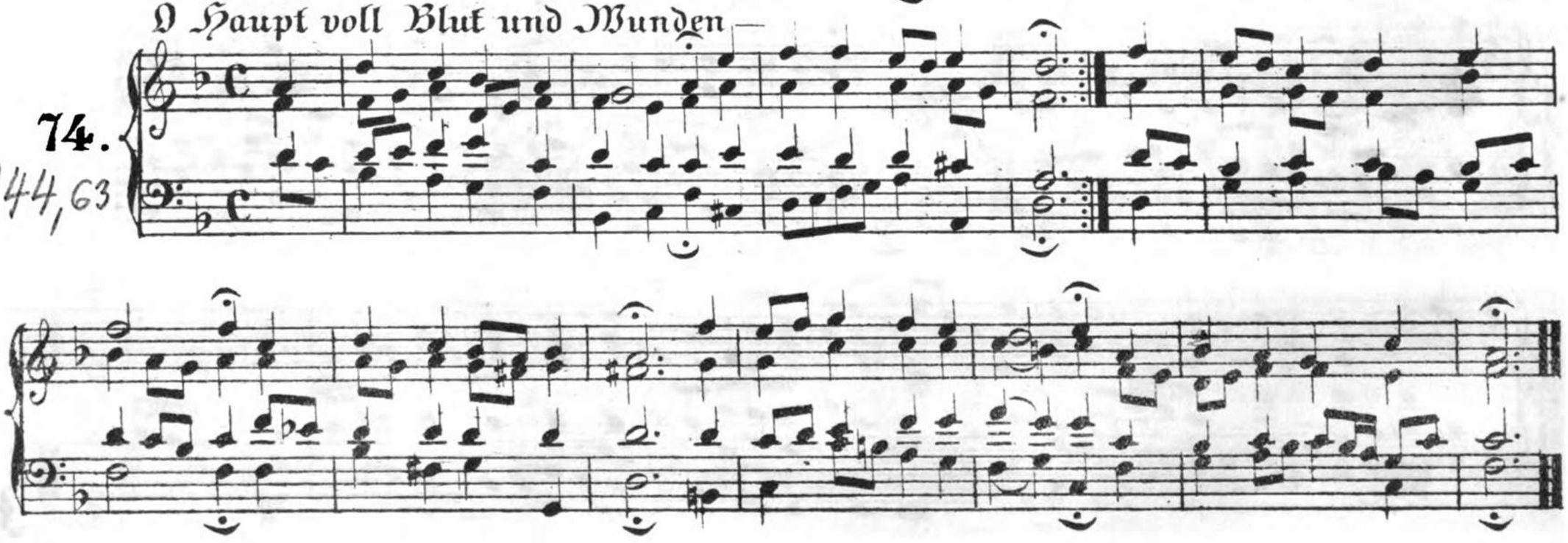

75.

BWV 291

76.

Freu' dich sehr, o meine –

BWV

77. In dich hab ich gehoffet, Herr —

BWV 248,46

78. Herzliebster Jesu, was hast du —

BWV 244,3

Heut triumphiret Gottes Sohn —

79.

BWV 342

O Haupt voll Blut und Wunden —

80.

244/53

Christus der uns selig macht —

81.

BWV 245,21

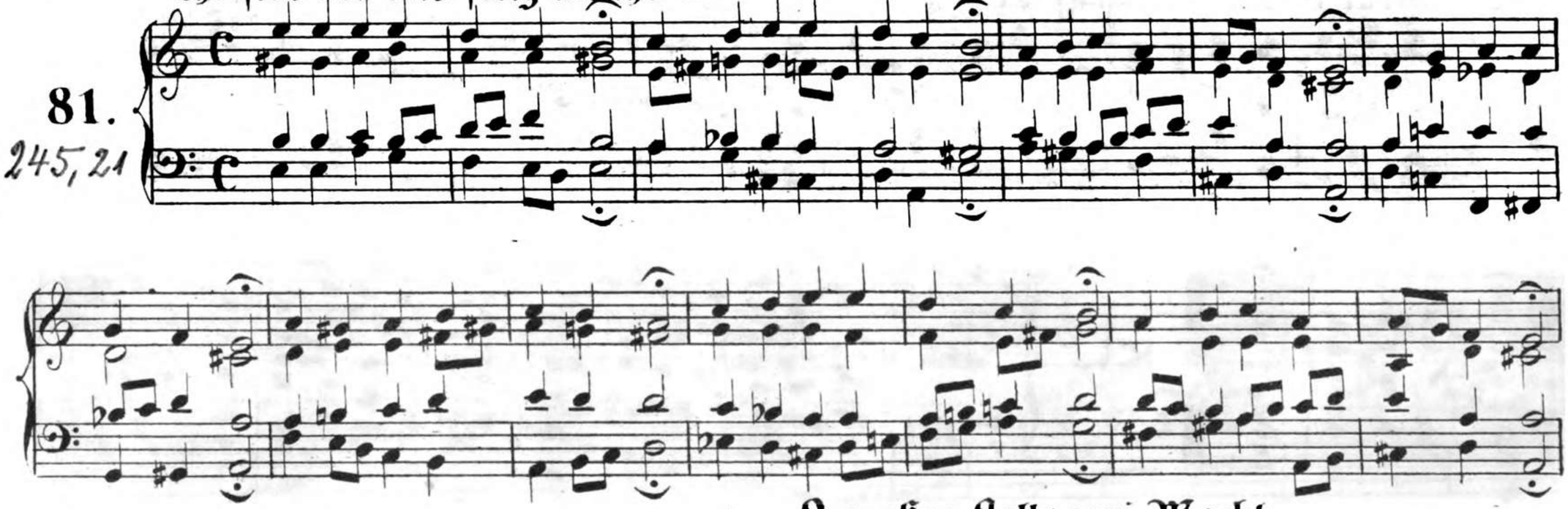

O großer Gott, von Macht —

82.

46,6

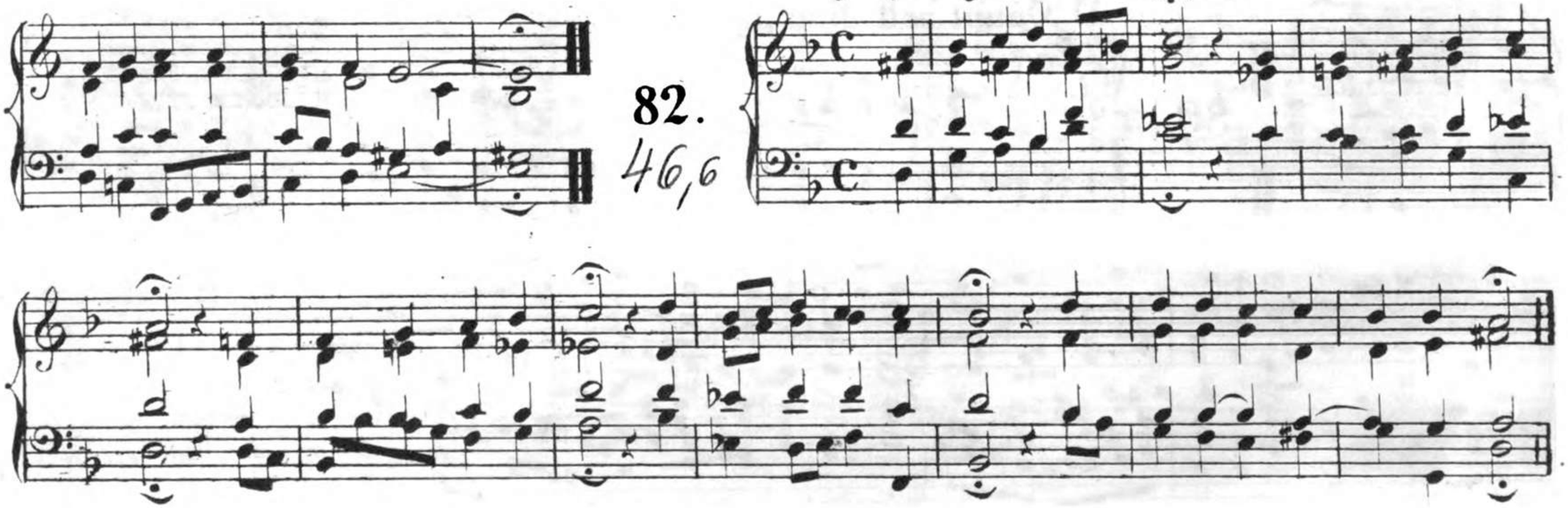

Jesu Leiden, Pein und —

83.

245,20

Nun bitten wir den heiligen Geist –

84

BWV 197,5

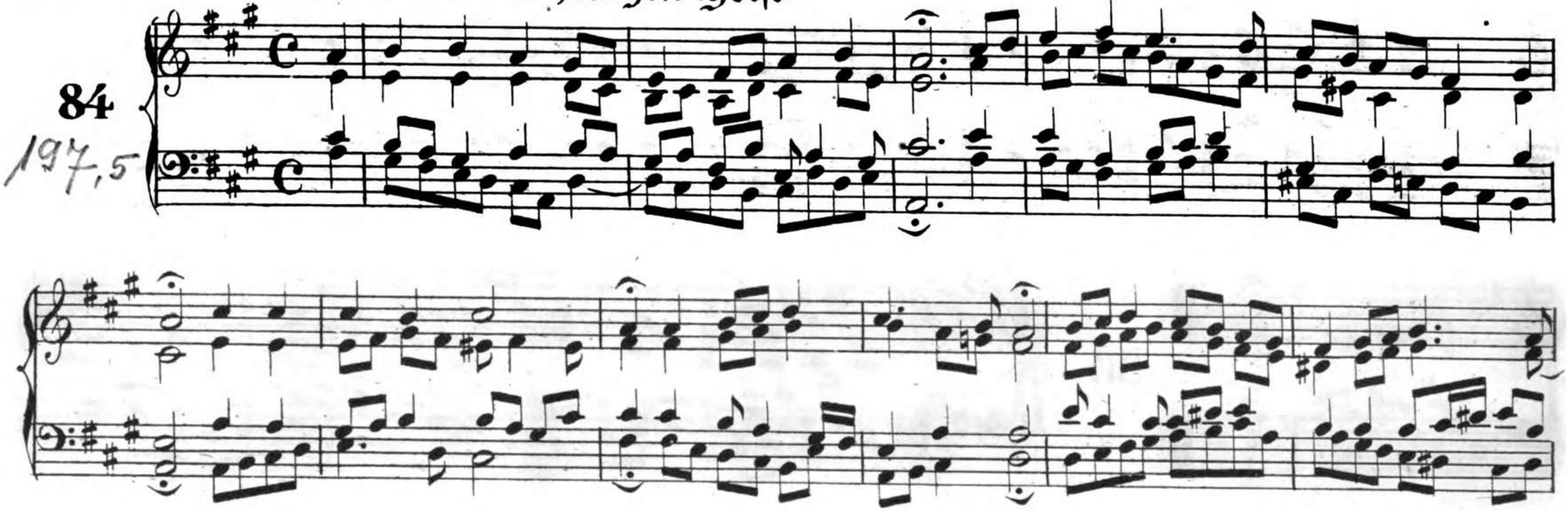

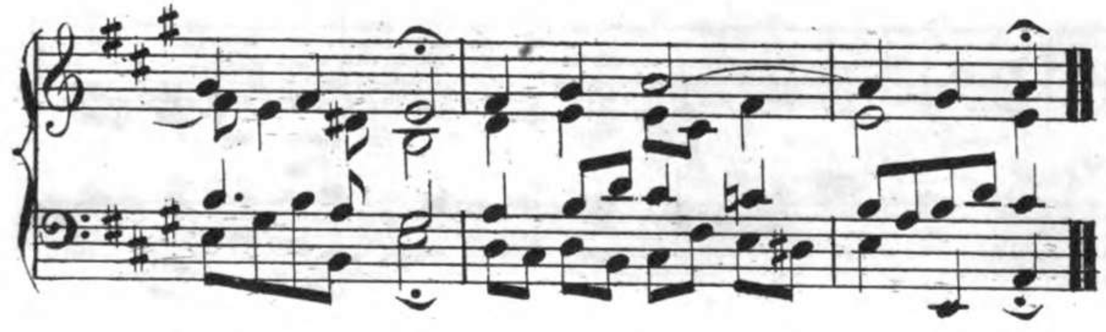

85.

45
17

O Gott, du frommer Gott –

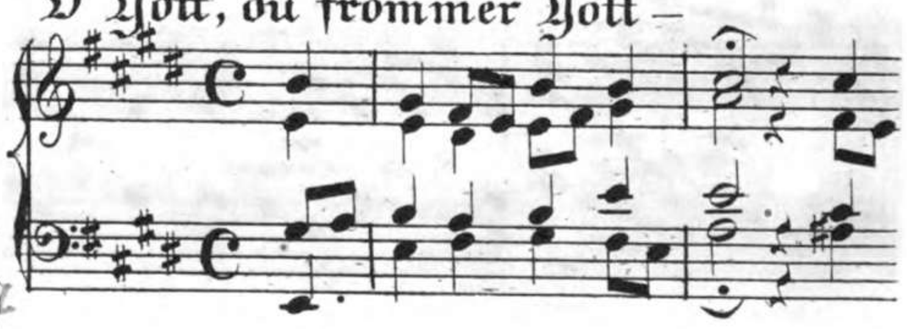

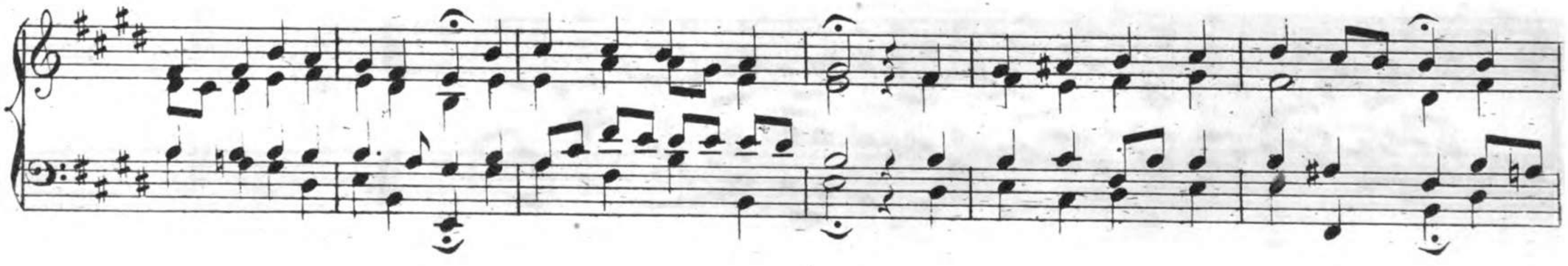

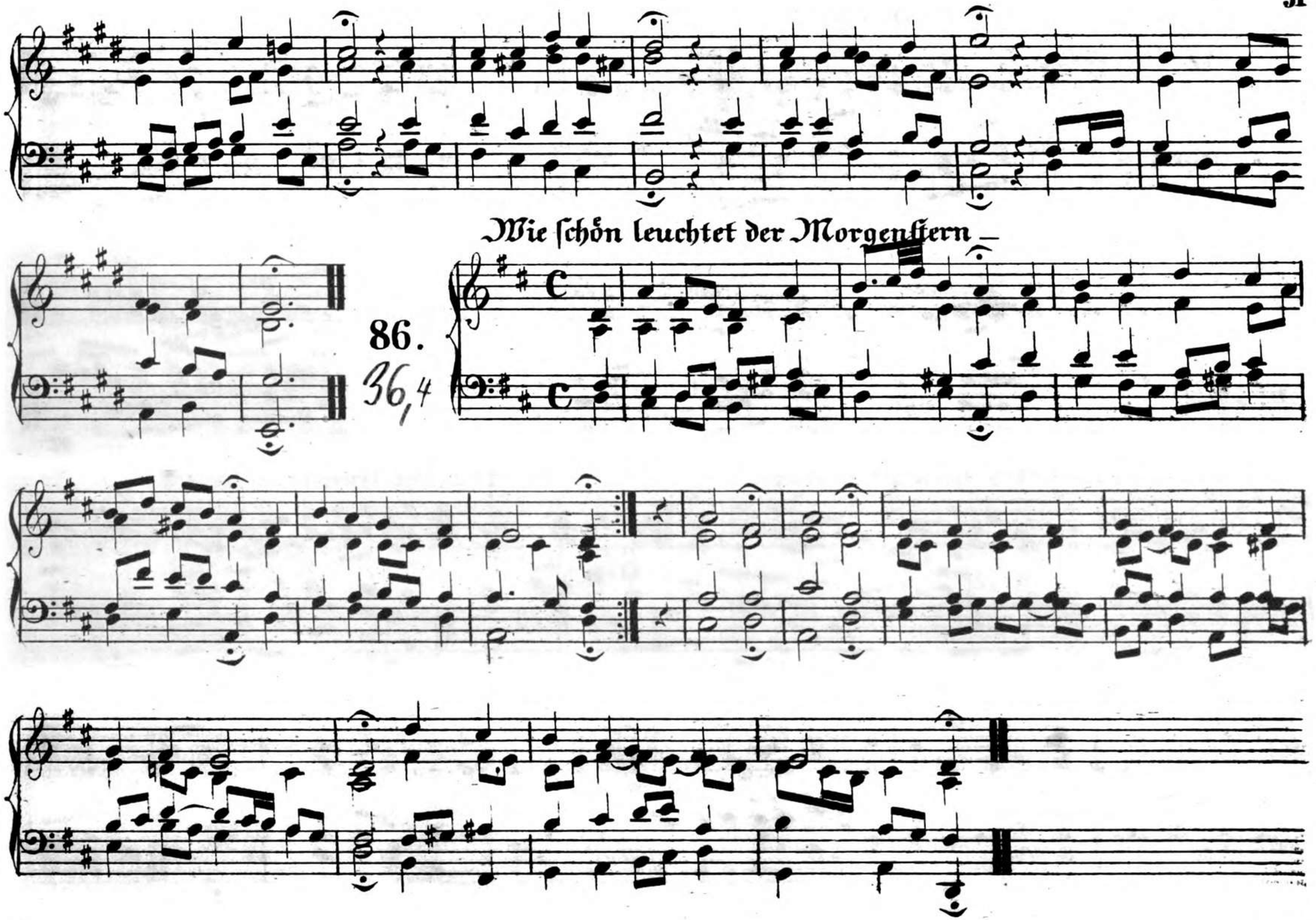
Wie schön leuchtet der Morgenstern –

Du schönes Weltgebäude —

87.

BWV 56,5

Helft mir Gottes Güte preisen —

88.

BWV 28,6

O Haupt voll Blut und Wunden –

89.

Bibl 244, 172

Haſt du denn, Jeſu, dein Angeſicht –

90.

57, 8

Verleih uns Frieden gnädiglich –

91.

BWV 42,7

O Jesu Christ, du höchstes Gut –

92.

Dur 168,6

Wach auf mein Herz und –

93.

194
142

Warum betrübst du dich –

94.

44
1,5

Werde munter mein Gemüthe.

95.

BWV 55,5

Jesu meine Freude —

96.

BWV 87,7

Nun bitten wir den heilgen Geist –

97.

K. 169,7

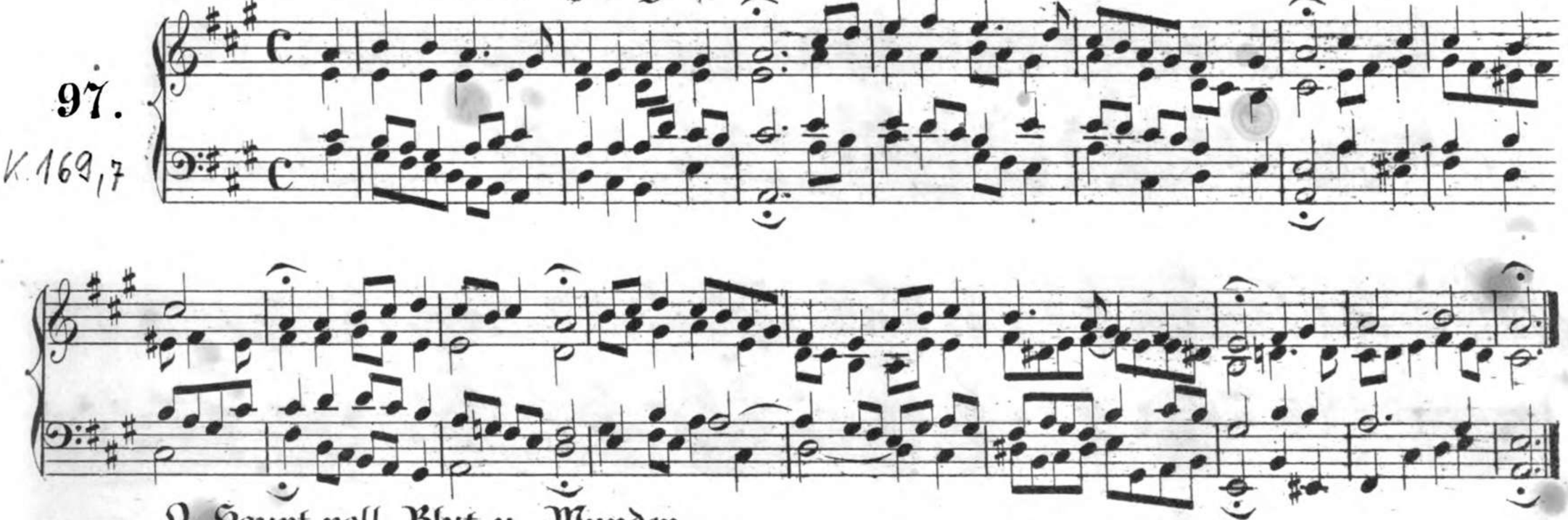

O Haupt voll Blut u. Wunden –

98.

Bur 244, 53

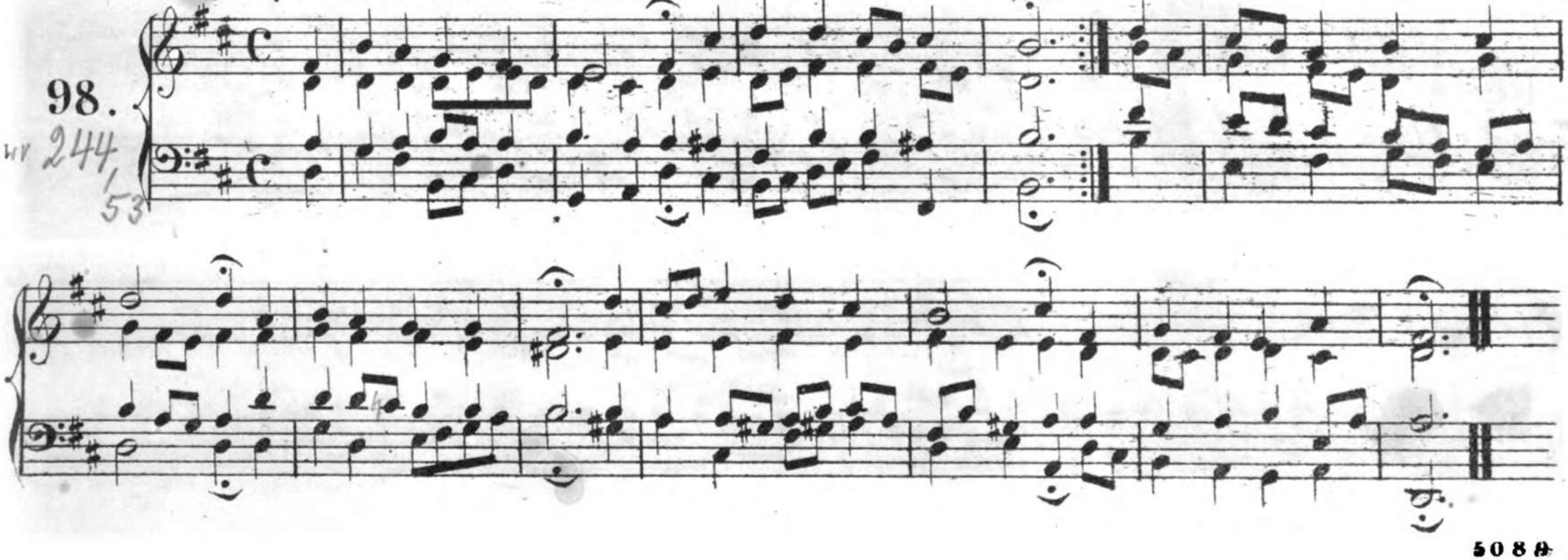

Helft mir Gott's Güte preisen —

99.

BWV 16,6

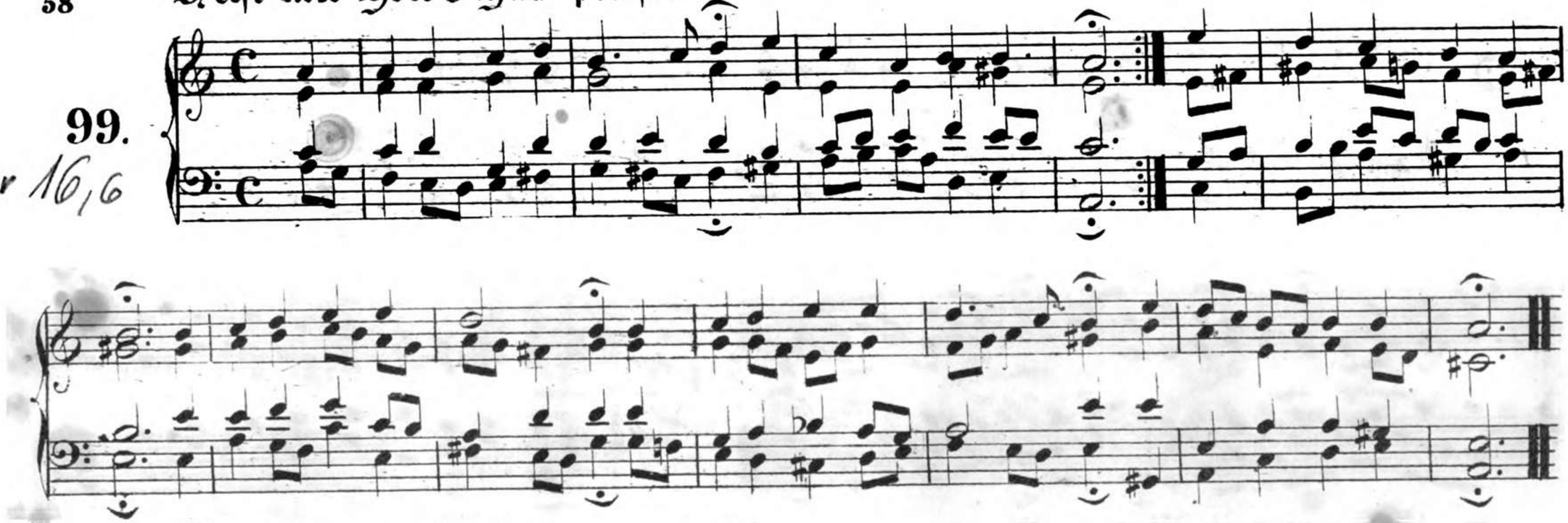

Durch Adams Fall ist ganz verderbt —

100.

BWV 18,5

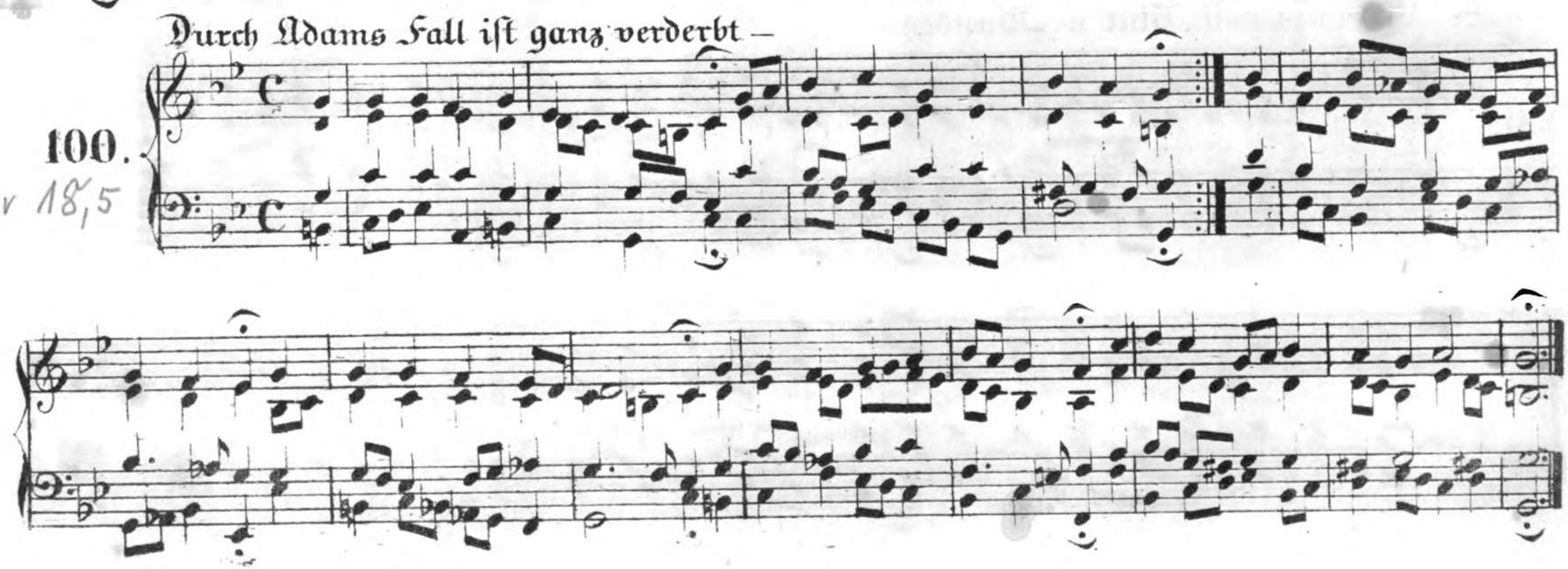

Herr Christ der ein'ge Gottes Sohn –

101.

BWV 164,6

Ermuntre dich mein schwacher Geist –

102.

43,11

Nun ruhen alle Wälder —

103.

BWV 13,6

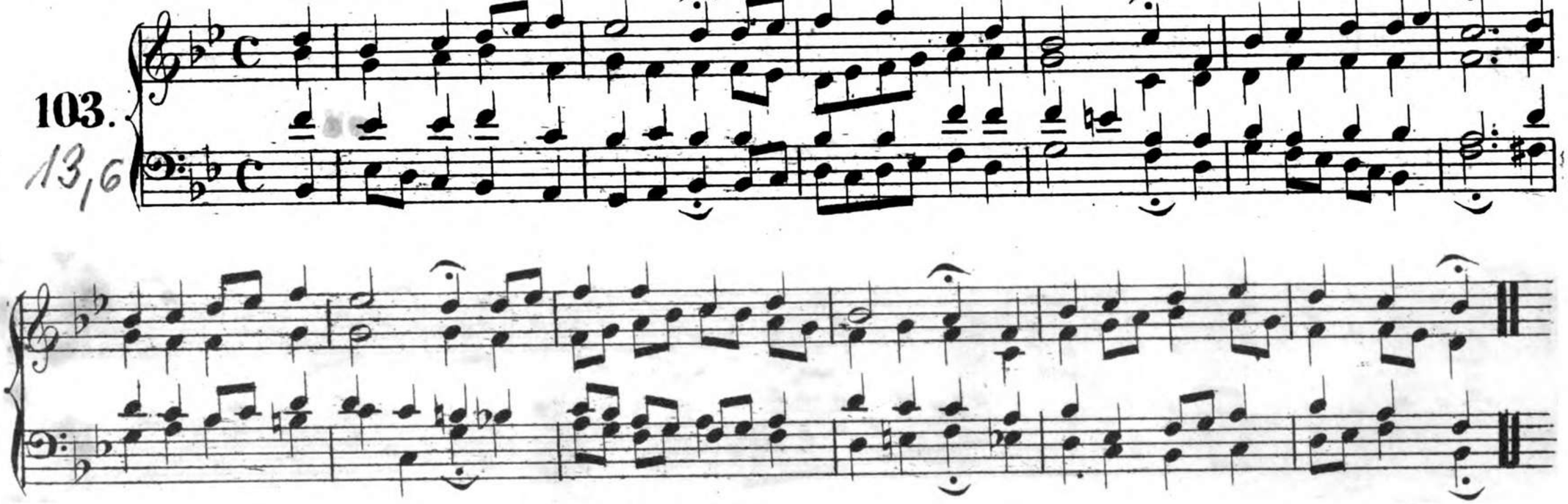

Wer nur den lieben Gott läßt walten —

104.

BWV 88,7

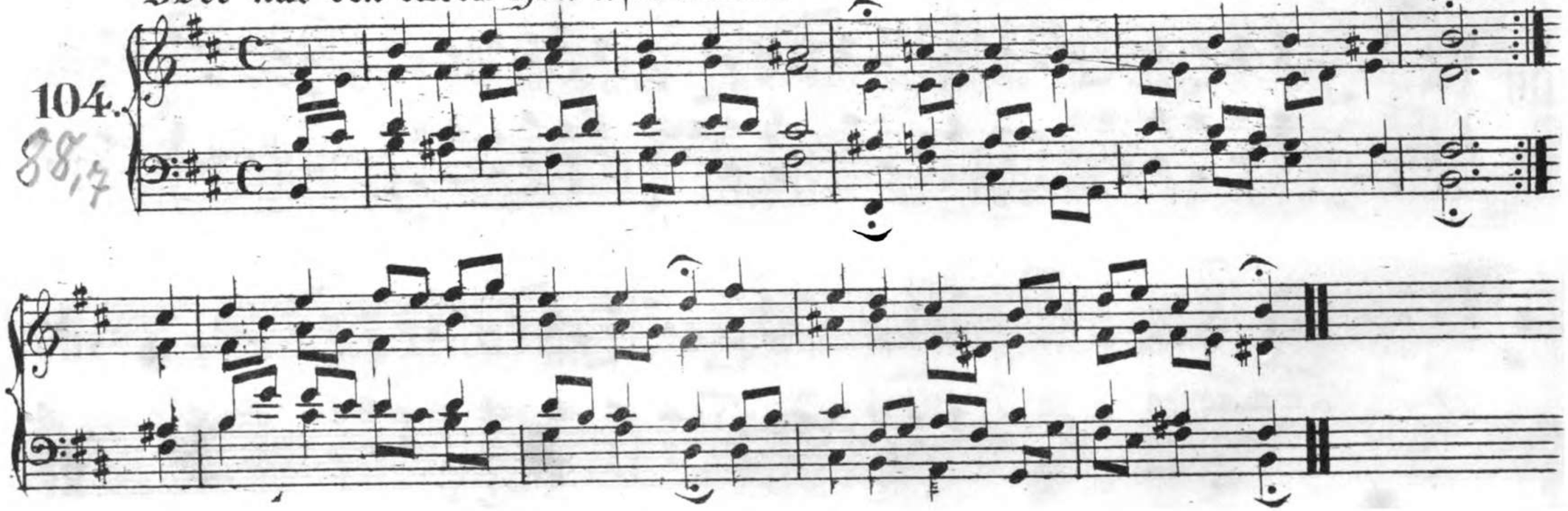

Herzliebster Jesu was hast du verbrochen –

105.

BWV 244/55

Jesu Leiden Pein u. Tod –

106.

BWV 245/56

Herzlich lieb hab' ich dich o Herr –

107.

BWV 245,68

Valet will ich dir geben –

108.

BWV 245, 52

Singen wir aus Herzens Grund –

109.

187

110.

BWV 102, 7

Herzliebster Jesu, was hast du verbrochen –

111.

BWV 245, 27

Wer nur den lieben Gott läßt walten —

112.

BWV 84,5

Christus der uns selig macht —

113.

245,65

Von Gott will ich nicht lassen –

114.

BWV 419

Was mein Gott will, das –

115.

BWV 244,31

116.

BWV 29,8

Nun lob meine Seele den Herrn –

Nun ruhen alle Wälder –

117.

BWV 244,16

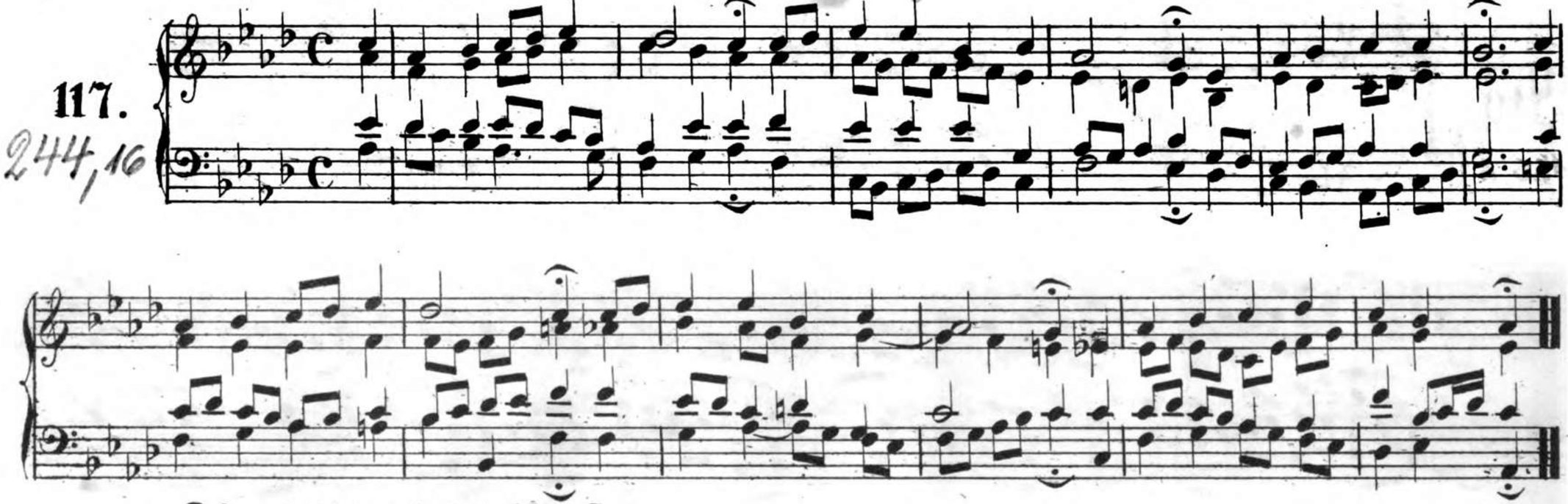

In dich hab' ich gehoffet Herr –

118.

BWV 244,38

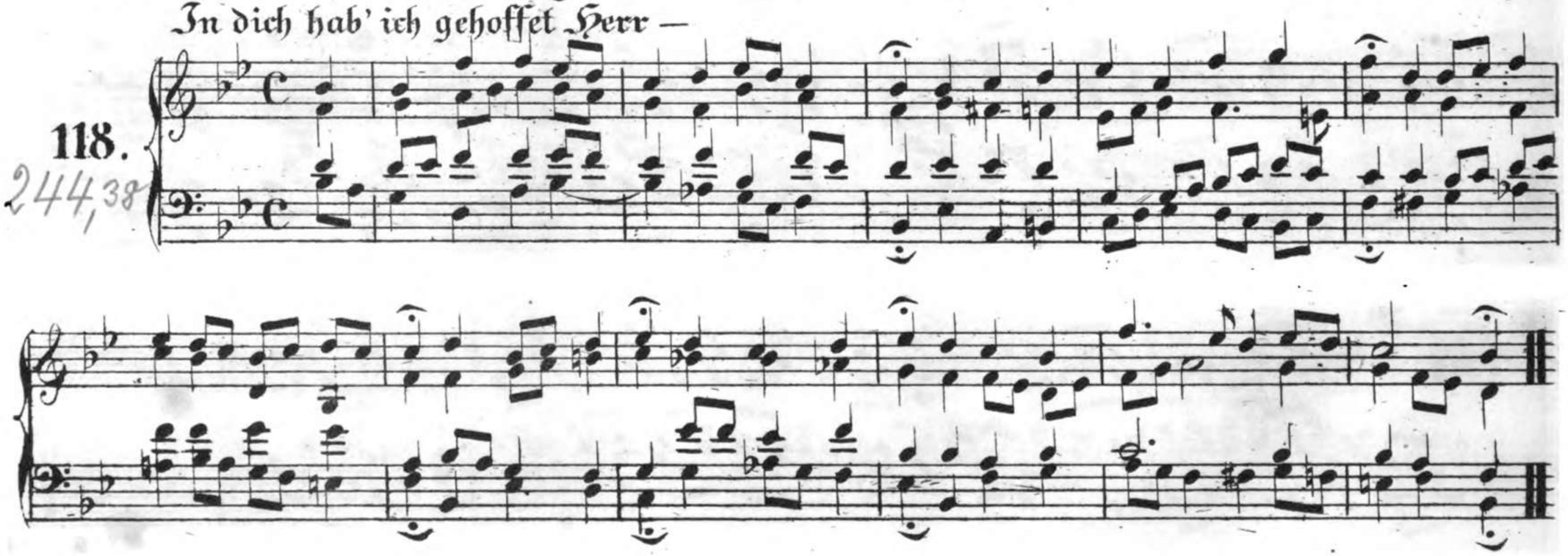

119.

K. 176, 6

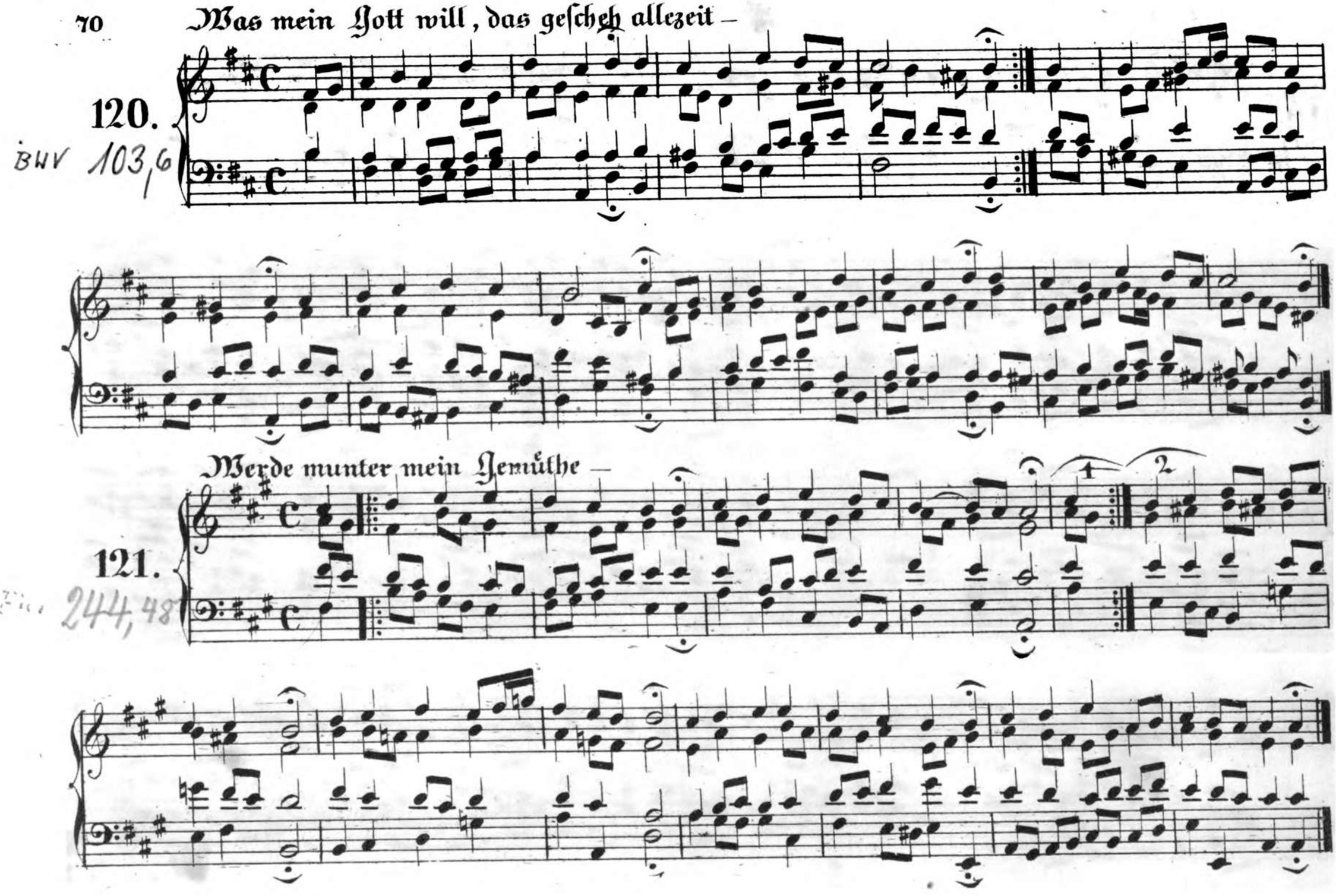
Was mein Gott will, das gescheh allezeit –

Werde munter mein Gemüthe –

Ist Gott mein Schild u. Helfersmann –

122.

BWV 85,6

123.

183,5

Helft mir Gott's Güte preisen –

Auf auf, mein Herz, und du mein —

124.

BWV 268

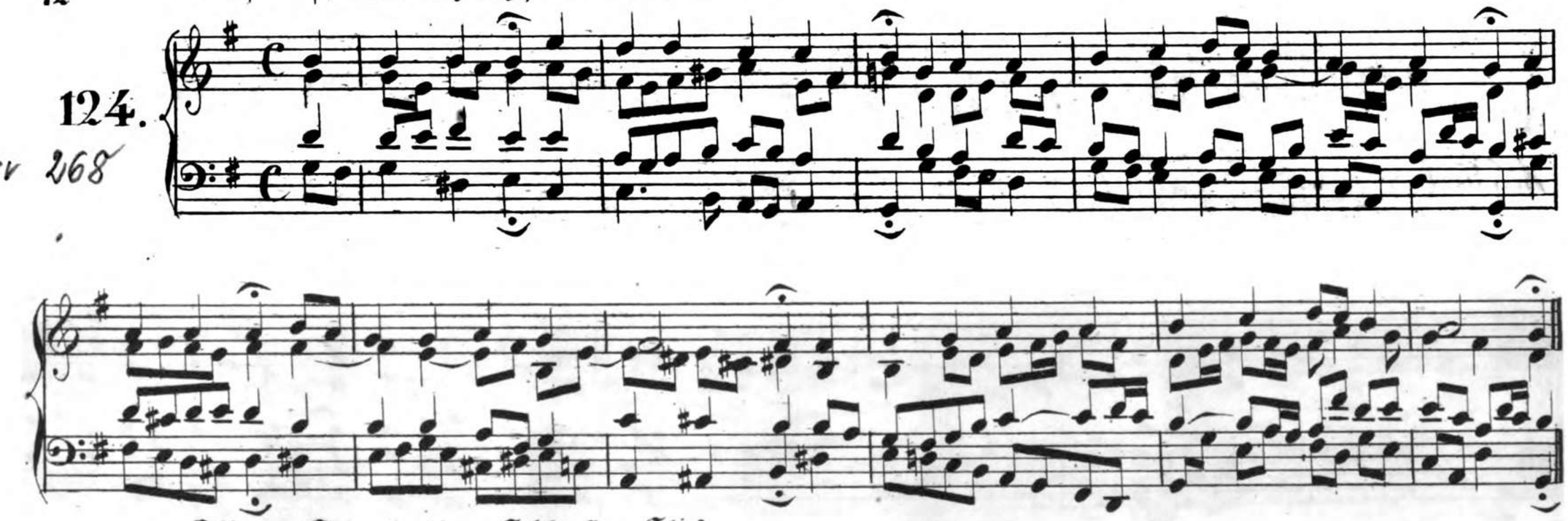

Allein Gott in der Höh' sey Ehr'

125.

BWV 104,6

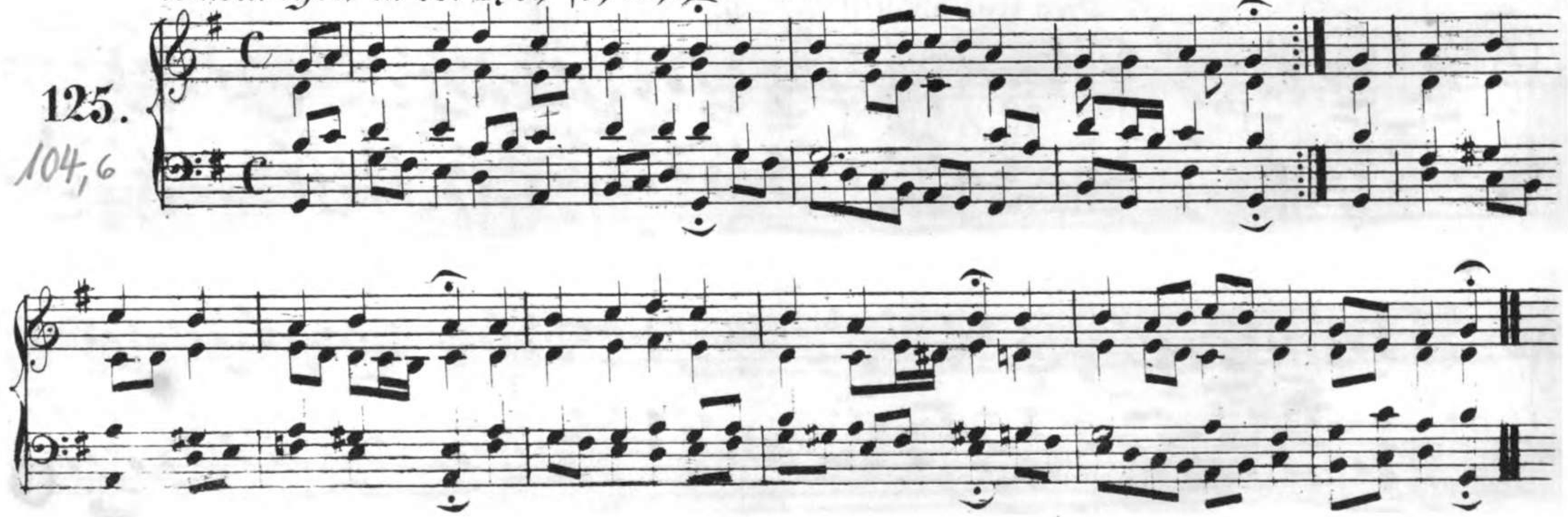

Durch Adams Fall ist ganz —

126.

BWV 18,5

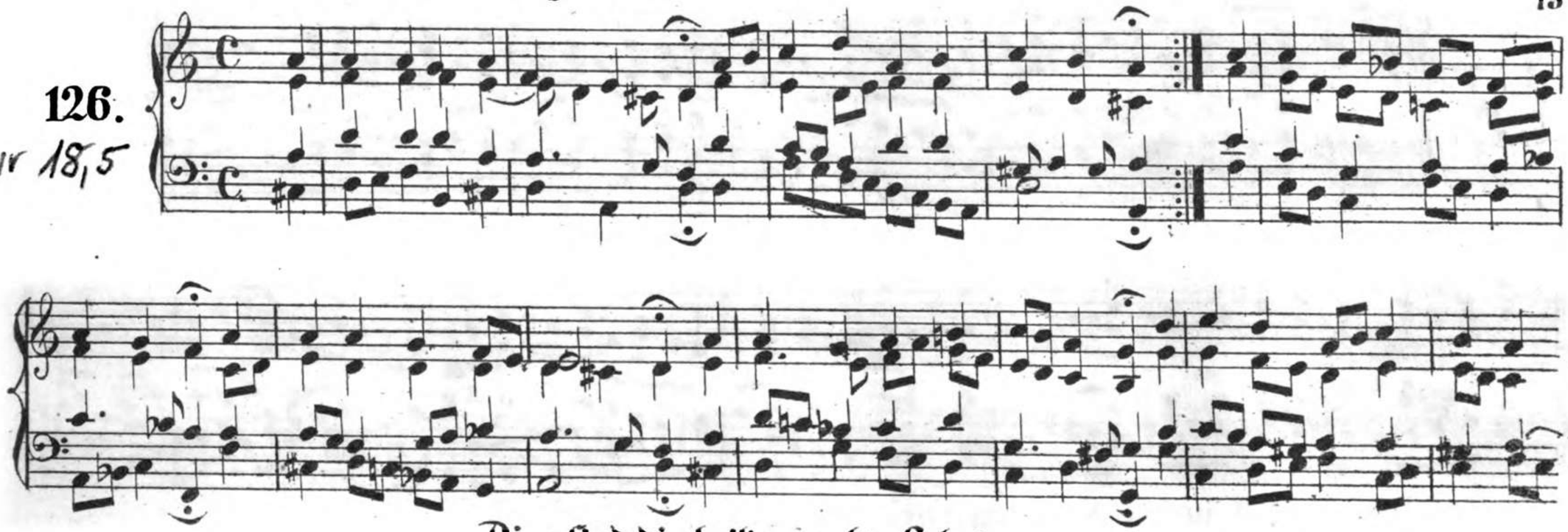

Dies sind die heil'gen zehn Gebot —

127.

298

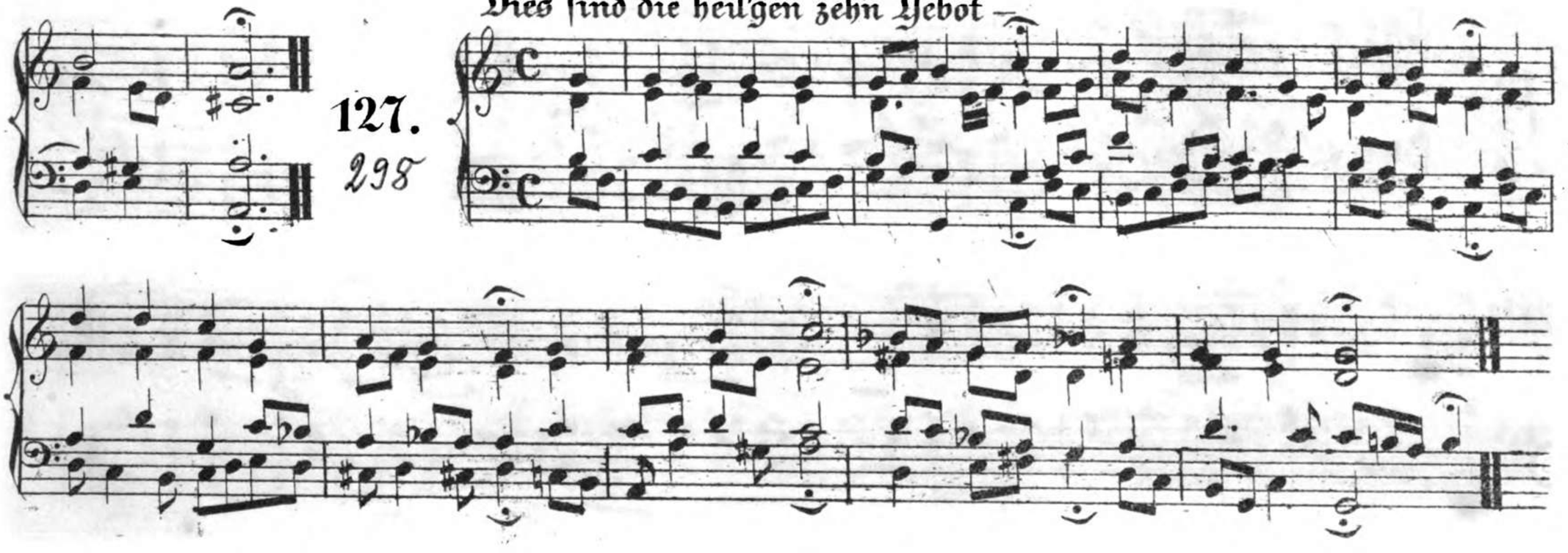

128. Alles ist an Gottes Segen –

BWV 263

Keinen hat Gott verlassen –

129.

BWV 369

Meine Seele erhebet den Herrn –

130.

Bur 324

Liebſter Jeſu wir ſind hier –

131.

Bur 373

Kyrie Gott Vater in Ewigkeit —

132.

BWV 371

Christe, aller Welt —

Kyrie Gott heil'ger Geist –

Wir glauben all' an einen Gott –

133.

BWV 437

Du, o schönes Weltgebäude —

134.

Buv. 301

Gott der Vater wohn uns bey –

135.

BWV 317

Herr Jesu Christ dich zu uns –

136.

332

137.

BuV 433

138.

BWV 64,8

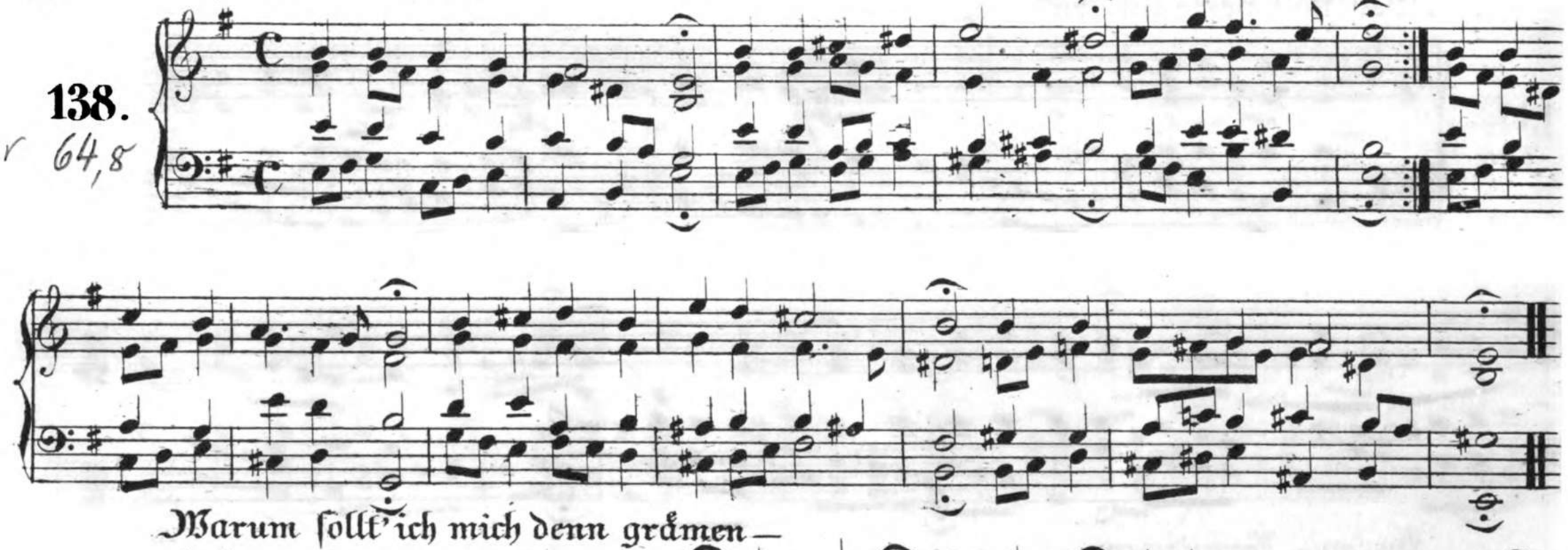

Warum sollt' ich mich denn grämen —

139.

BWV 248,33

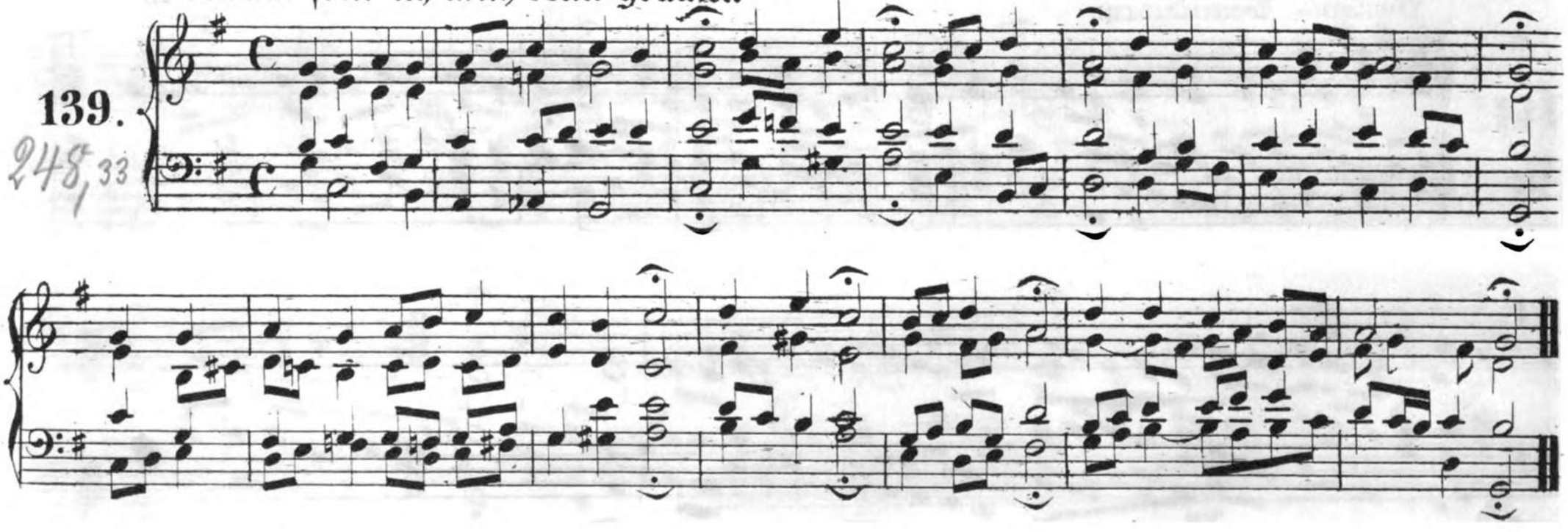

In allen meinen Thaten –

140.

BWV 367

Seelen-Bräutigam –

141.

EHV 409

Schwing dich auf zu deinem Gott –

142.

BWV 40,6

143.

368

In dulci jubilo –

Wer in dem Schutz des Höchsten

144.

BWV 339

Warum betrübst du dich —

145.

BWV 420

Wer nur den lieben Gott —

146.

BWV 434

Wenn ich in Angſt u. Noth —

147.

BWV 427

Uns iſt ein Kindlein heut' —

148.

414

149. Nicht so traurig nicht so sehr –

BWV 384

150. Welt ade ich bin dein müde – Joh. Rosenmüller

27,6

pian. adagio

forte allegro (Rosenmüller)

Meinen Jesum laß ich nicht Jesus –

151.

BWV 379

Meinen Jesum laß ich nicht, weil –

152.

1548

Alle Menschen müssen sterben –

153.

BWV 262

Der du bist drey in Einigkeit –

154.

BWV 293

155. BWV 344

Hilf, Herr Jesu, laß gelingen —

156. 3,6

Ach Gott, wie manches Herzeleid —

Wo Gott zum Haus nicht giebt —

157

BWV 438

Der Tag der iſt so freudenreich —

158.

294

Als der gütige Gott –

159.

BWV 264

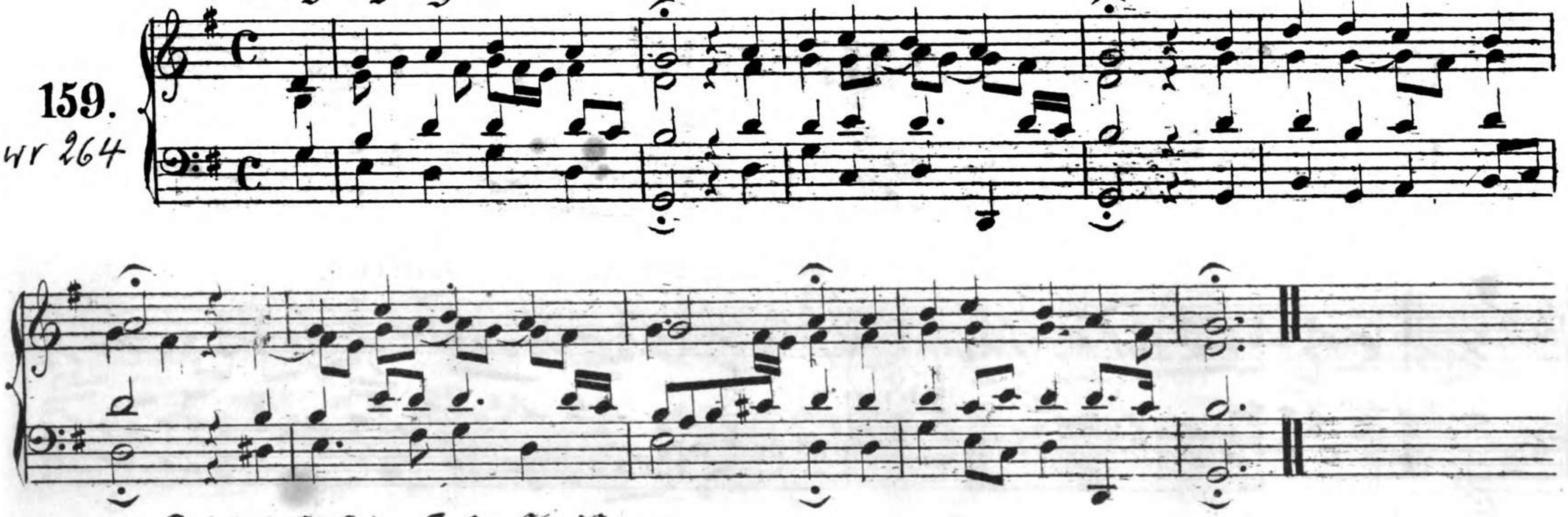

Gelobet seyst du Jesu Christ –

160.

BWV 64,2

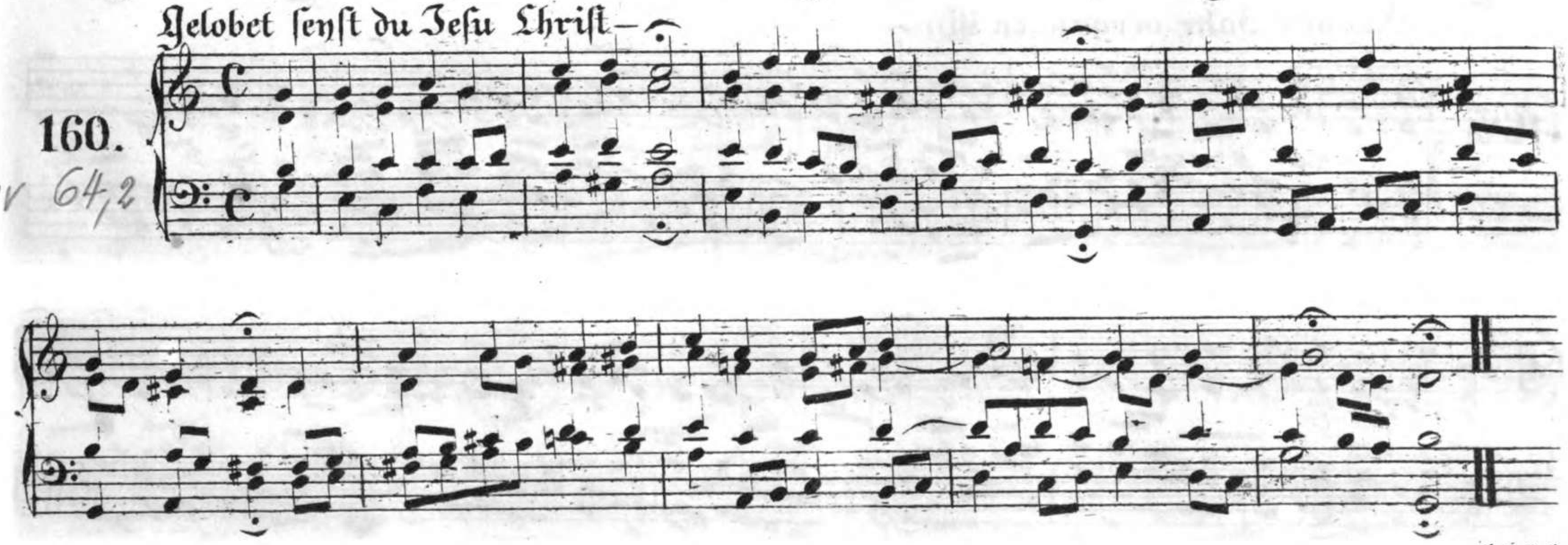

Ihr Gestirn', ihr hohlen Lüfte —

161.

BWV 366

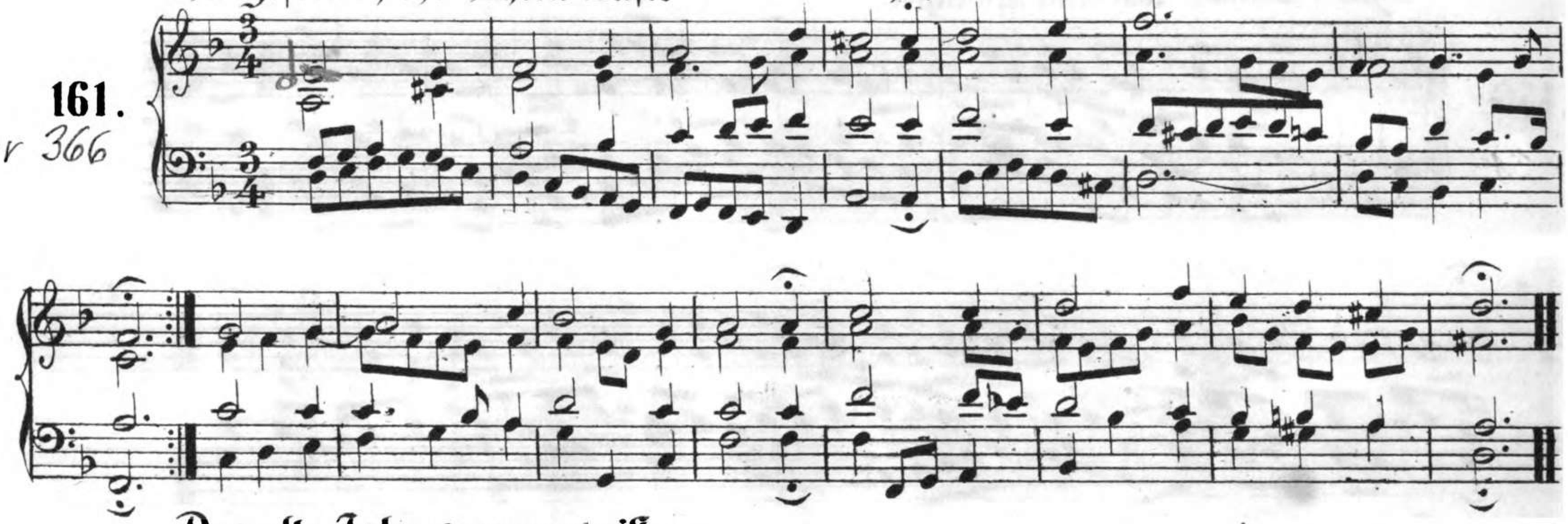

Das alte Jahr vergangen ist —

162.

BWV 288

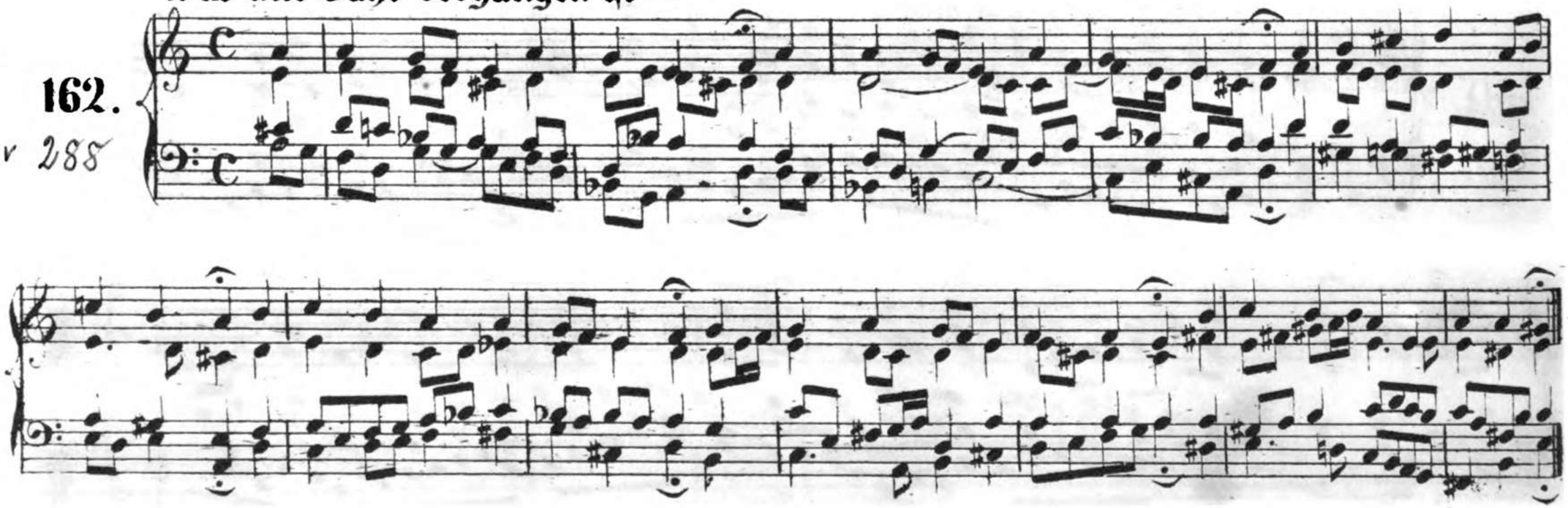

Für Freuden laßt uns springen –

163.
BWV 313

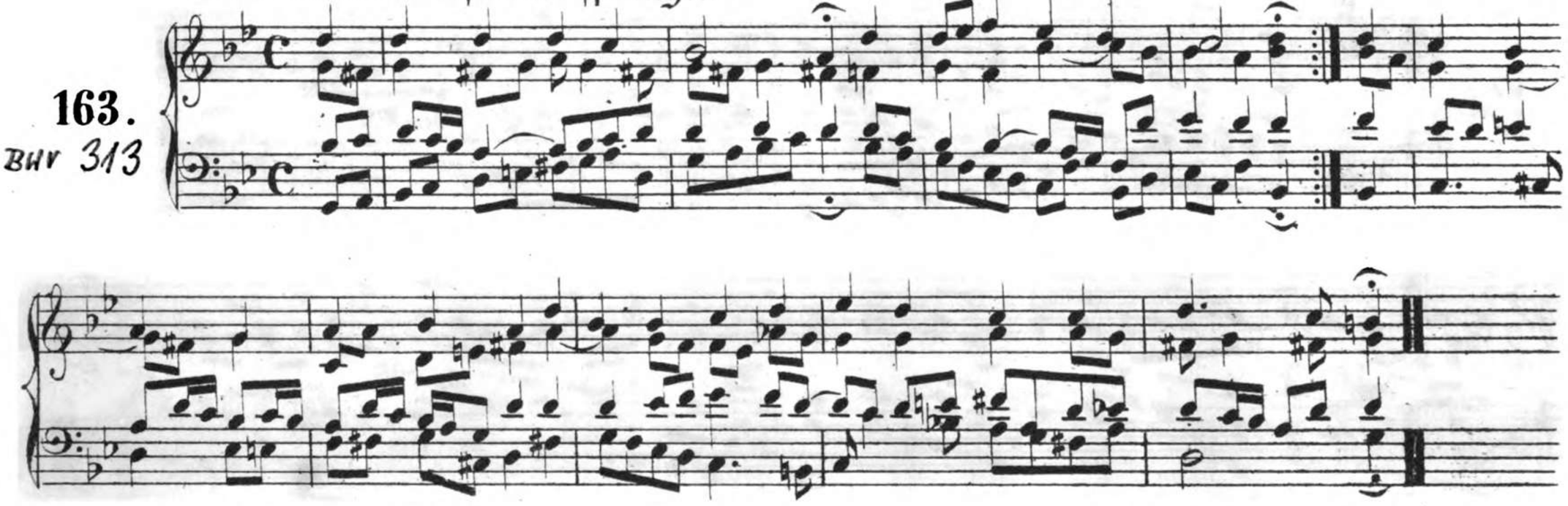

Herr Gott dich loben alle wir –

164.
BWV 326

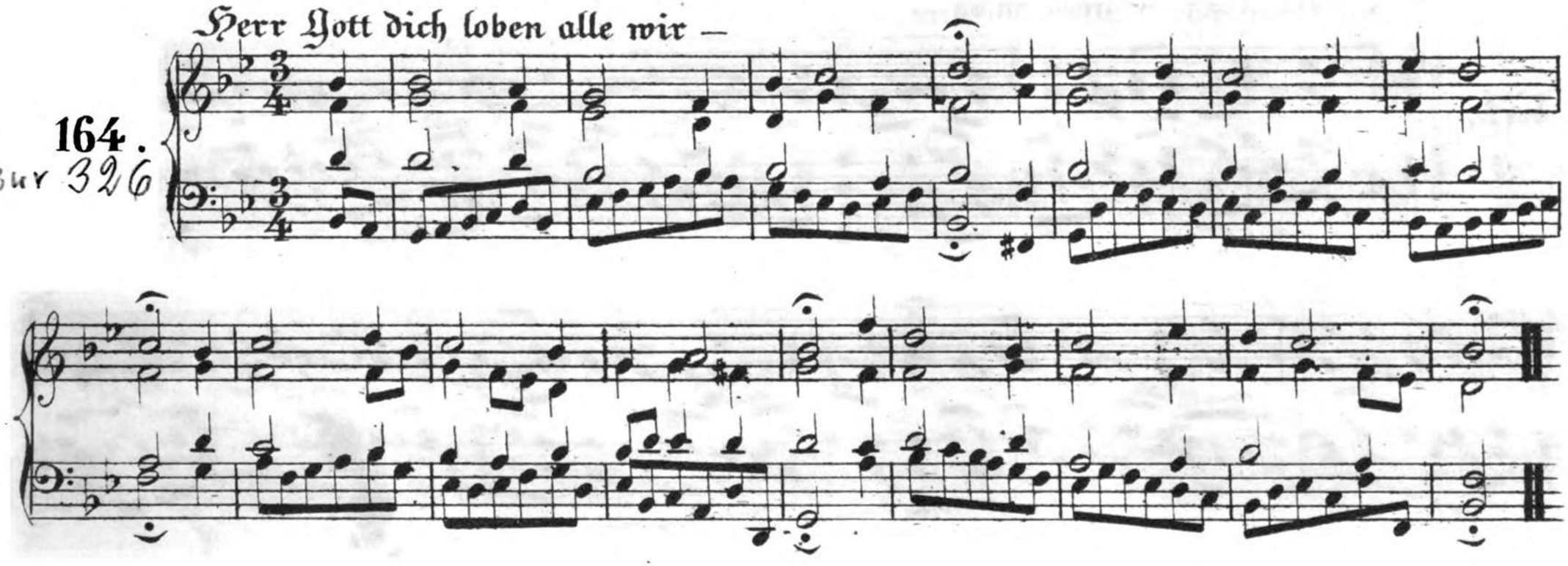

O Lamm Gottes, unschuldig –

165.

BWV 401

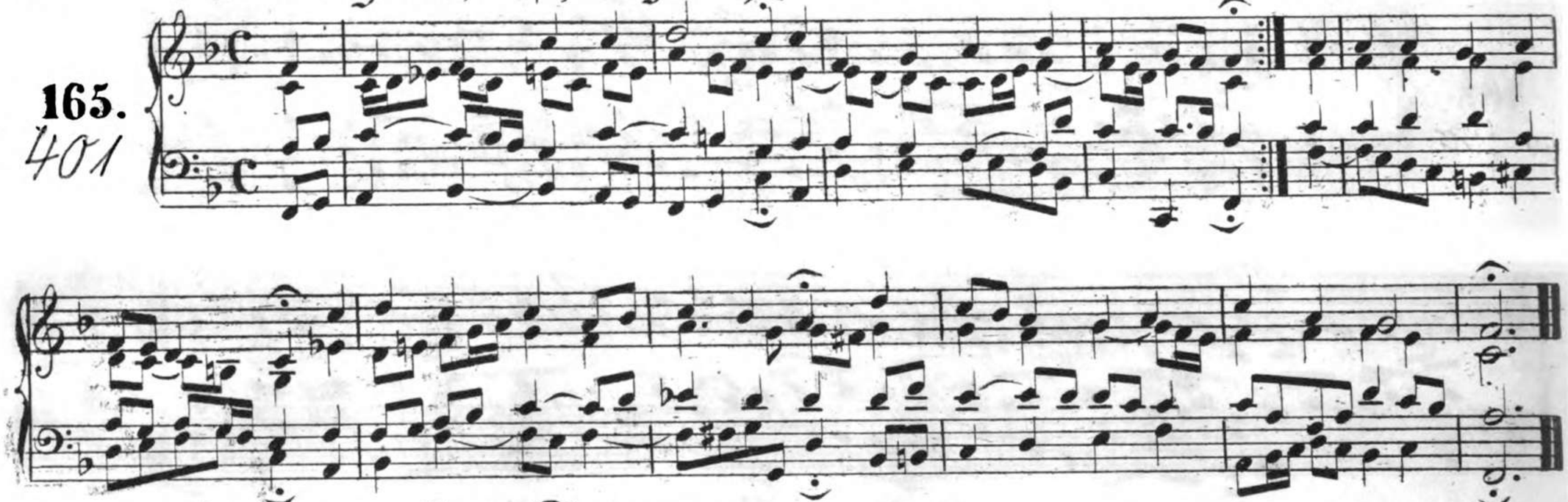

Es stehn vor Gottes Throne –

166.

BWV 309

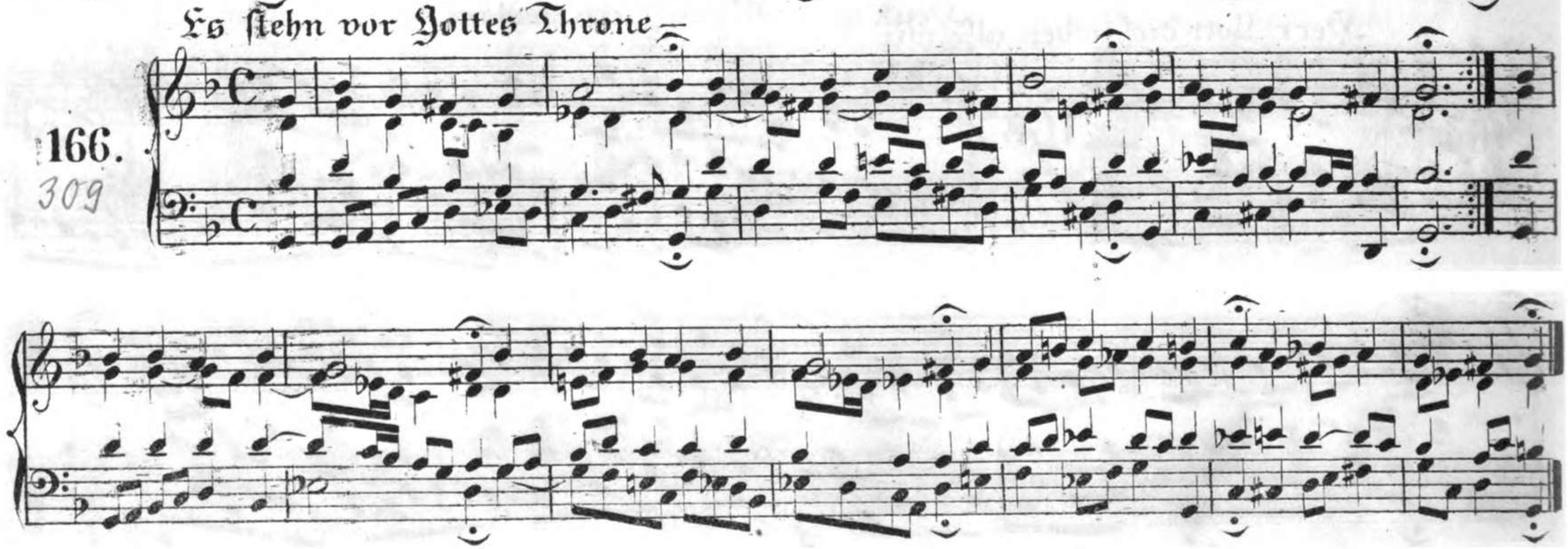

167.
BWV 300

Heut' ist, o Mensch, ein großer –

168.
341

Bayerische Staatsbibliothek München

Jesu der du selbsten wohl —

169.

BWV 355

Nū kom der Heyden —

170.

62,6

Schaut ihr Sünder —

171.

BWV 408

Sey gegrüßet Jesu gütig —

172.

BWV 410

O Herzens-Angst—

173
BWV 400

Jesus Christus, unser Heiland —

174.
BWV 364

Jesus meine Zuversicht –

175.
BWV 365

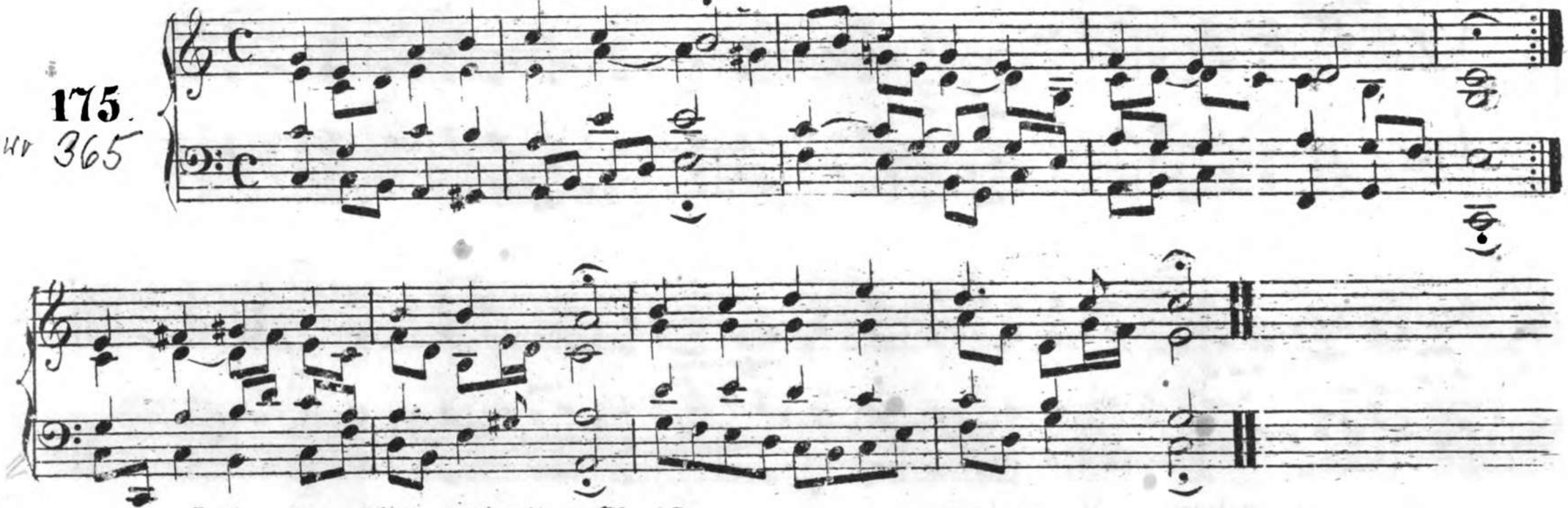

Erstanden ist der heil'ge Christ –

176
BWV 306

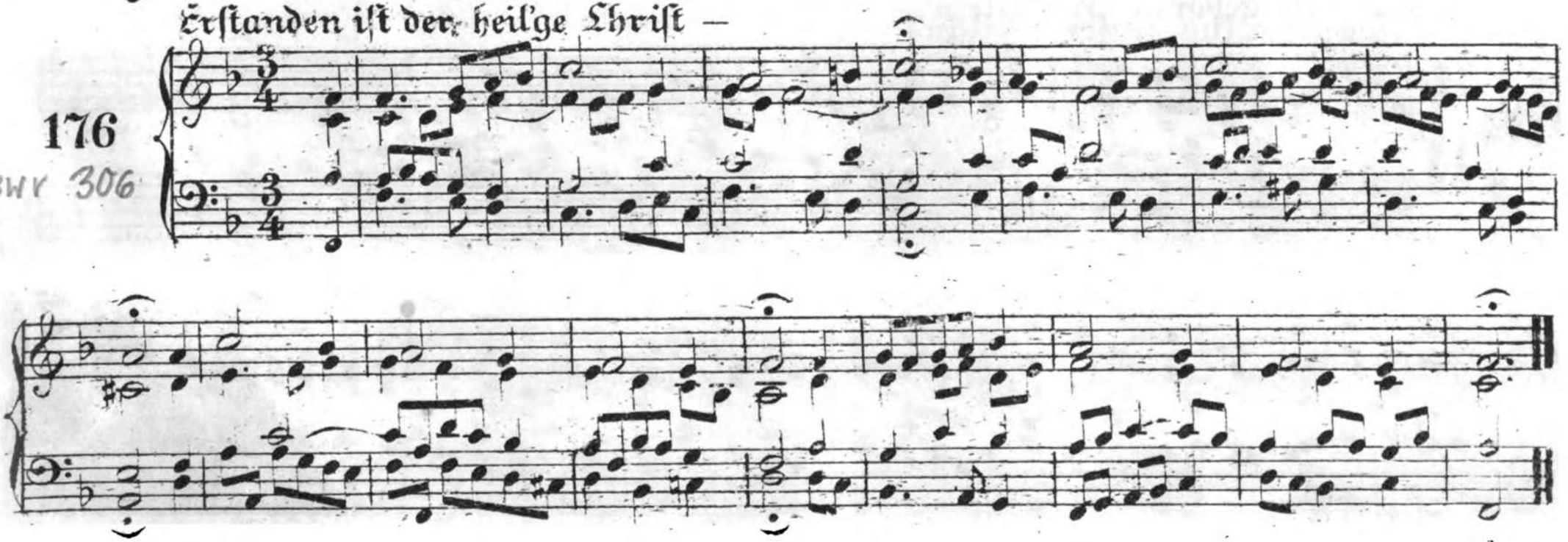

177. Ach bleib bei uns Herr Jesu Christ –

BWV 253

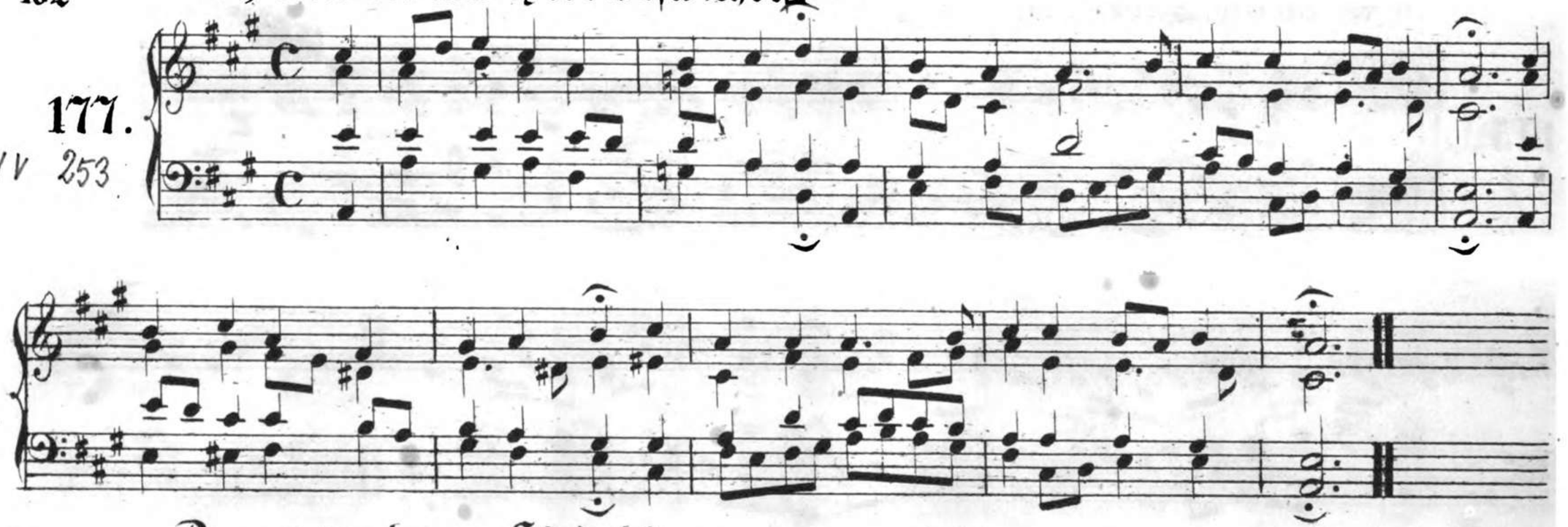

178. Das neu geborne Kindelein –

BWV 122,6

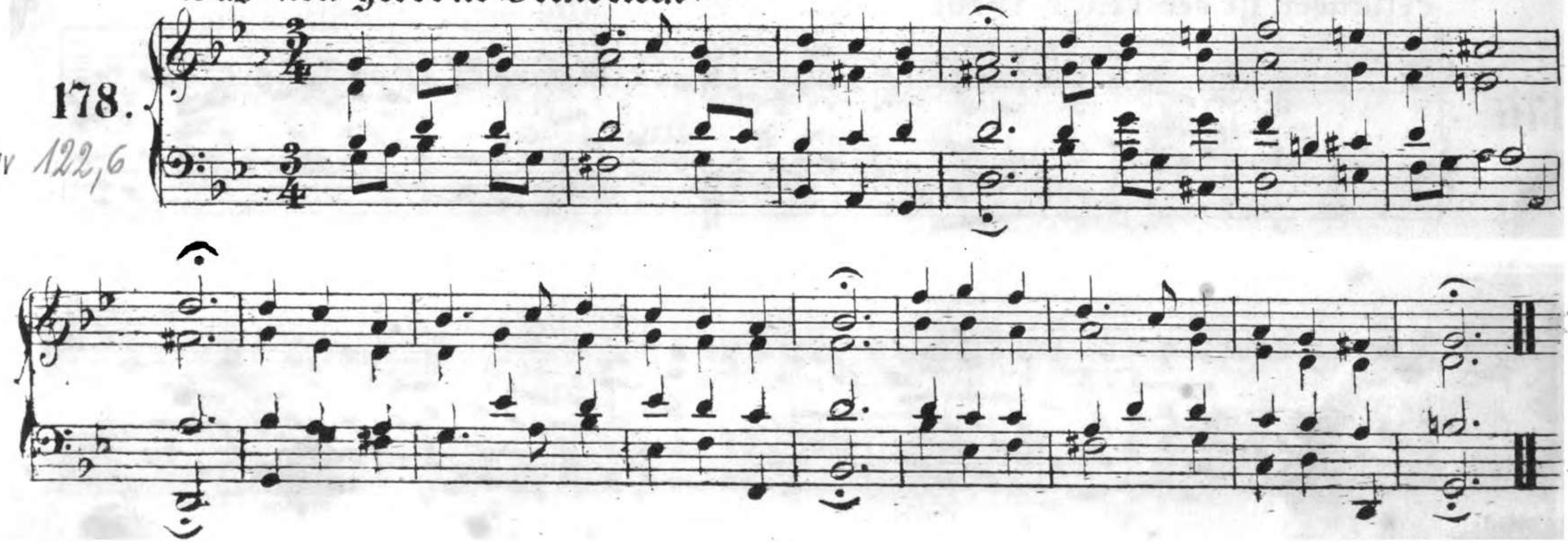

Wachet auf ruft uns die Stime —

179.

BWV 140,17

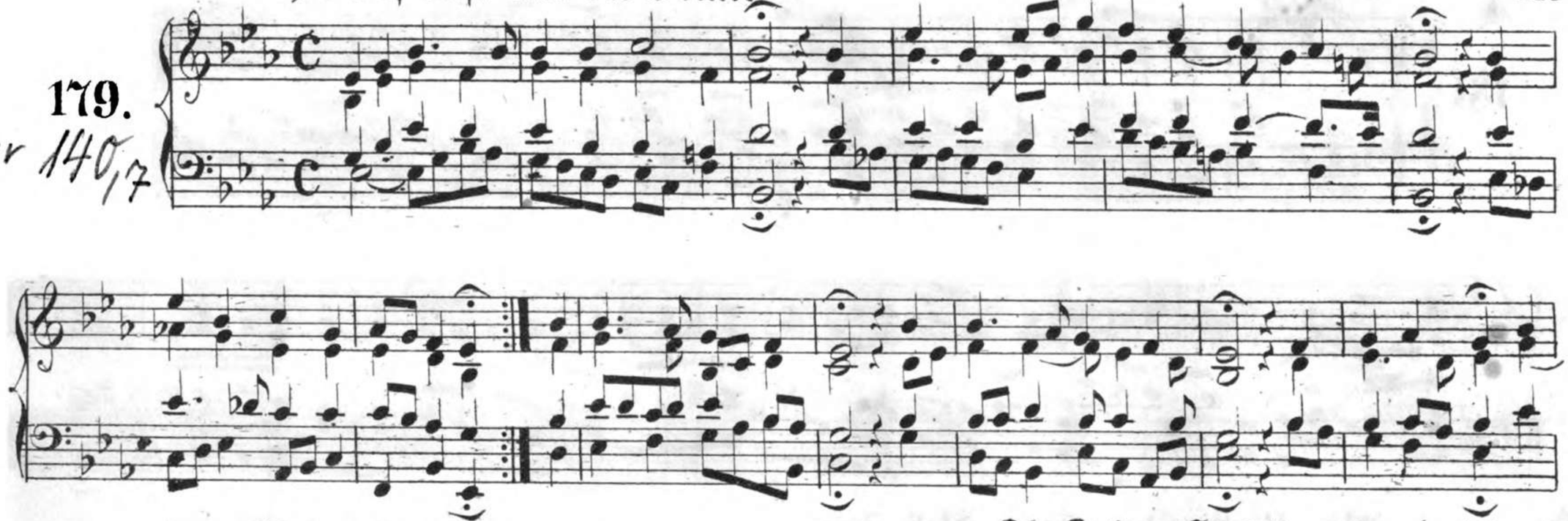

Als Jesus Christus in der Nacht

180.

265

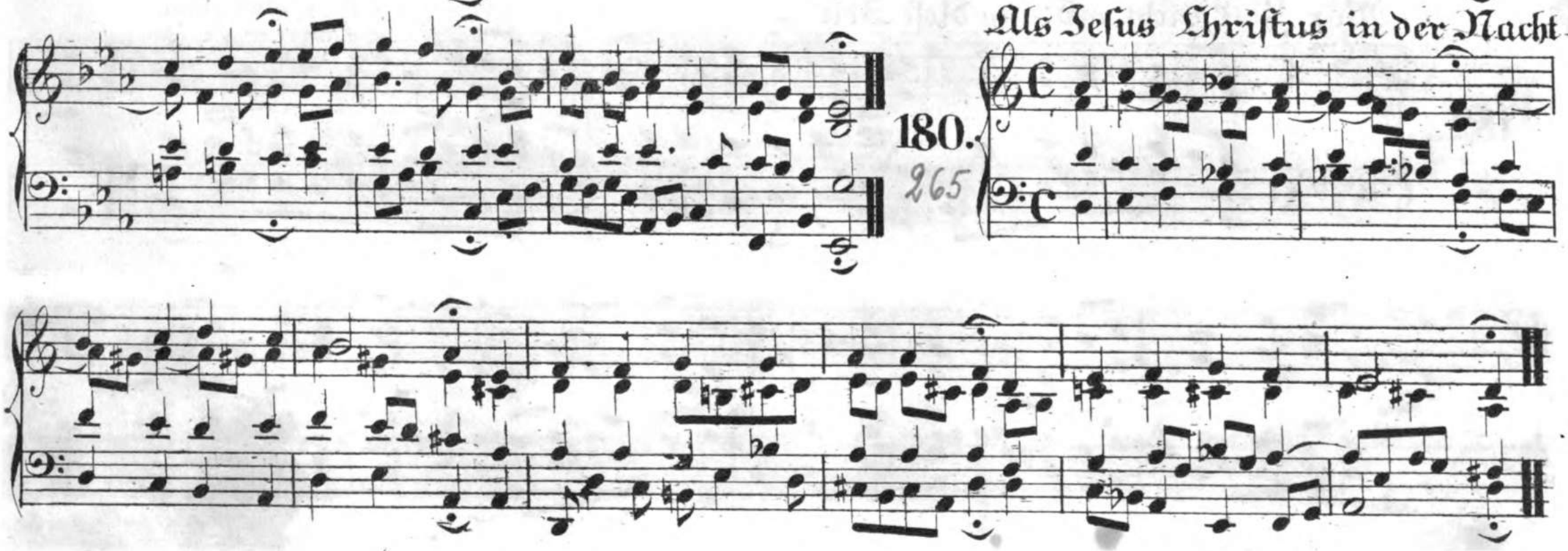

181.

BWV 319

Gott hatt das Evangelium –

182.

BWV 14,5

Wär Gott nicht mit uns diese Zeit –

Nun freut euch, lieben Chriſten, g'mein –

183.

BWV 388

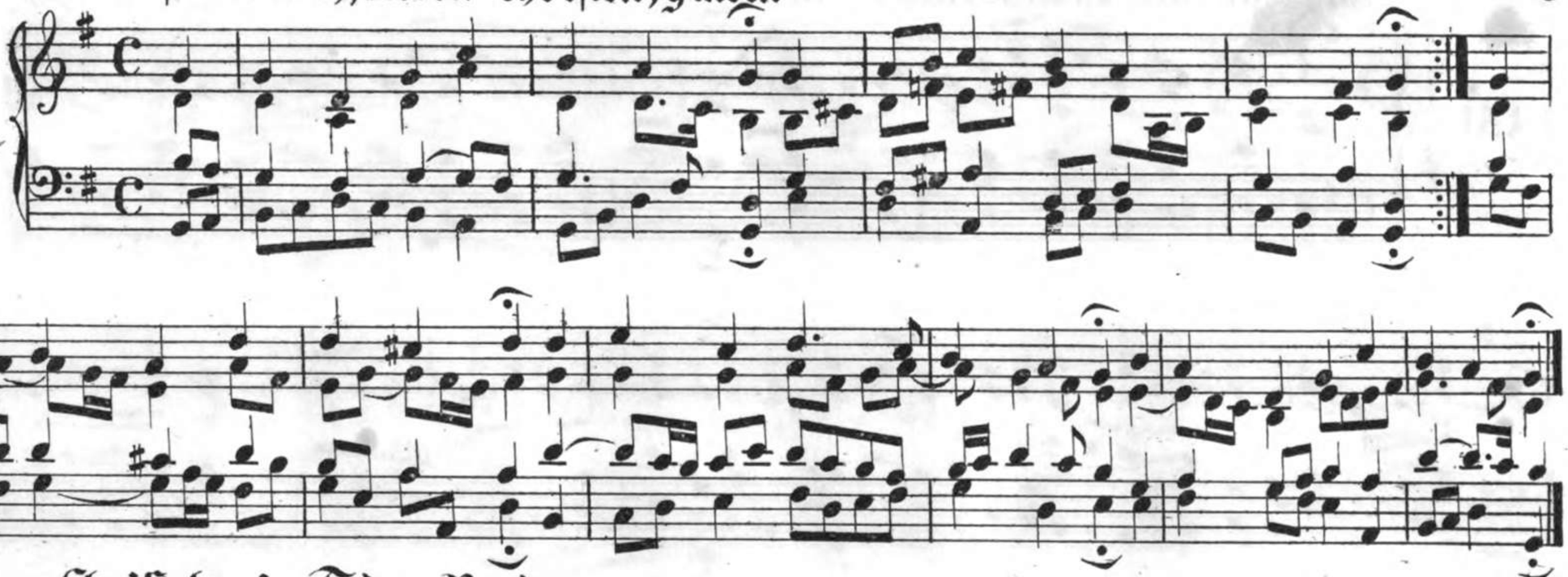

Chriſt lag in Todes Banden –

184.

BWV 4,8

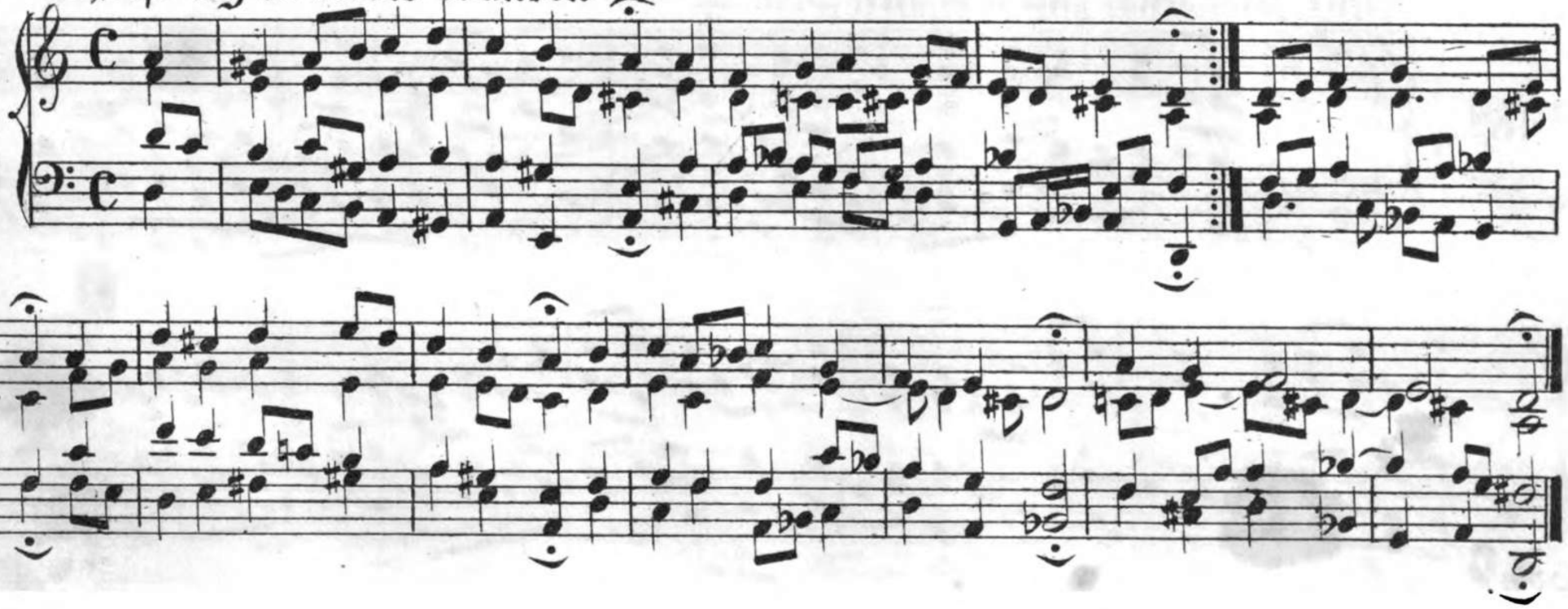

Nun freut euch Gottes Kinder all'–

185

BWV 387

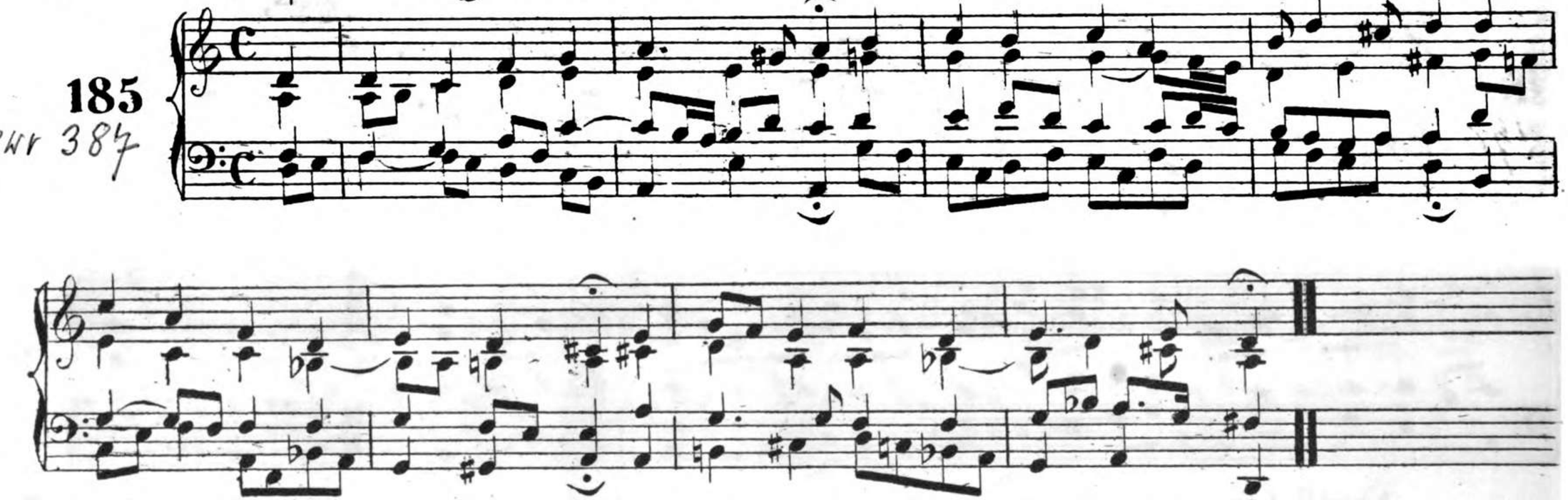

Ach Gott, erhör' mein Seufzen –

186.

BWV 254

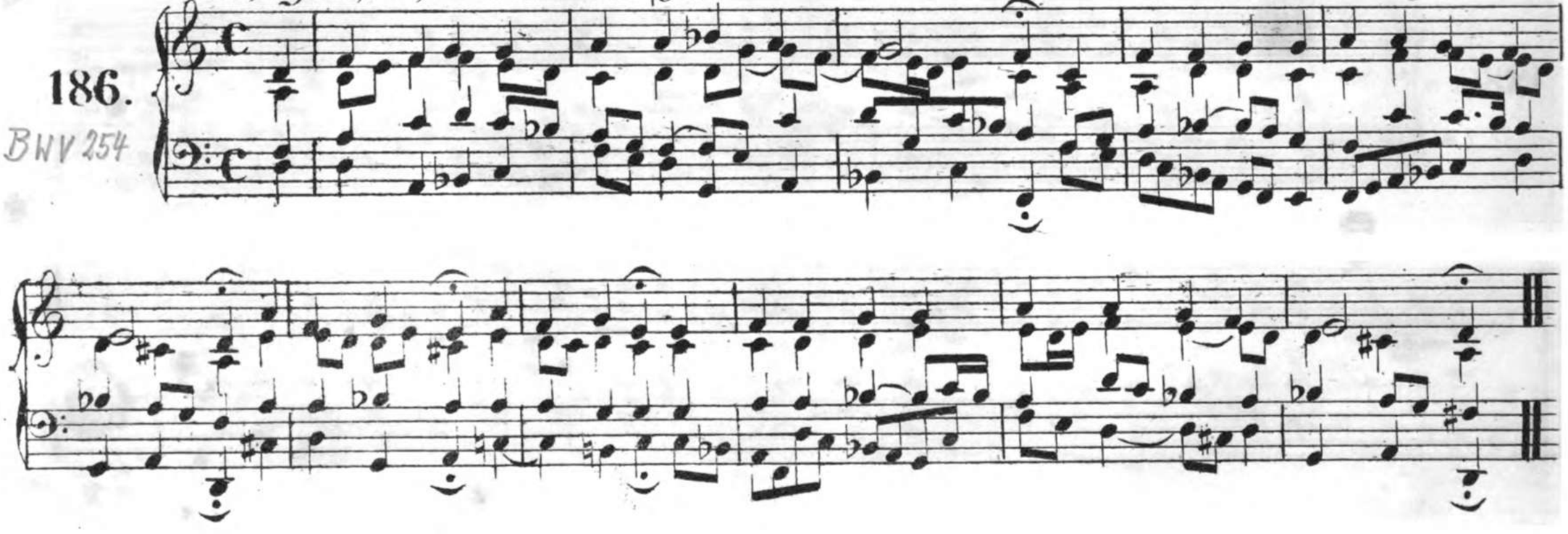

Komm Gott Schöpfer, heilger Geist –

187.

BWV 370

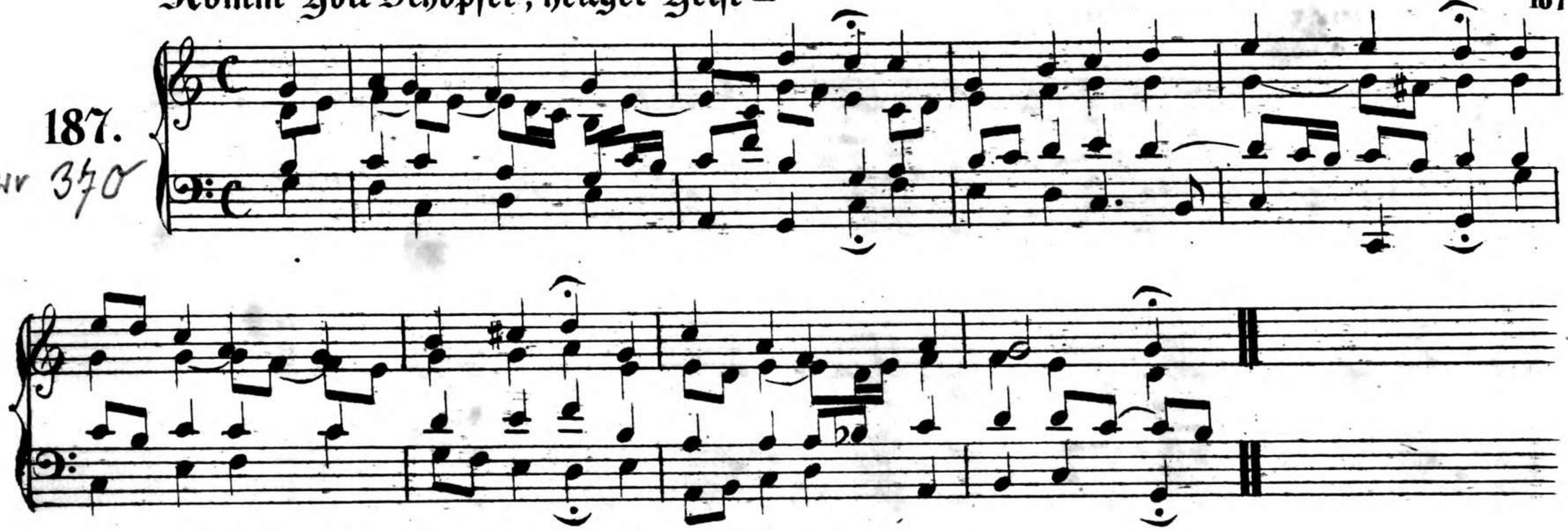

Ich dank' dir schon durch deinen Sohn –

188.

BWV 349

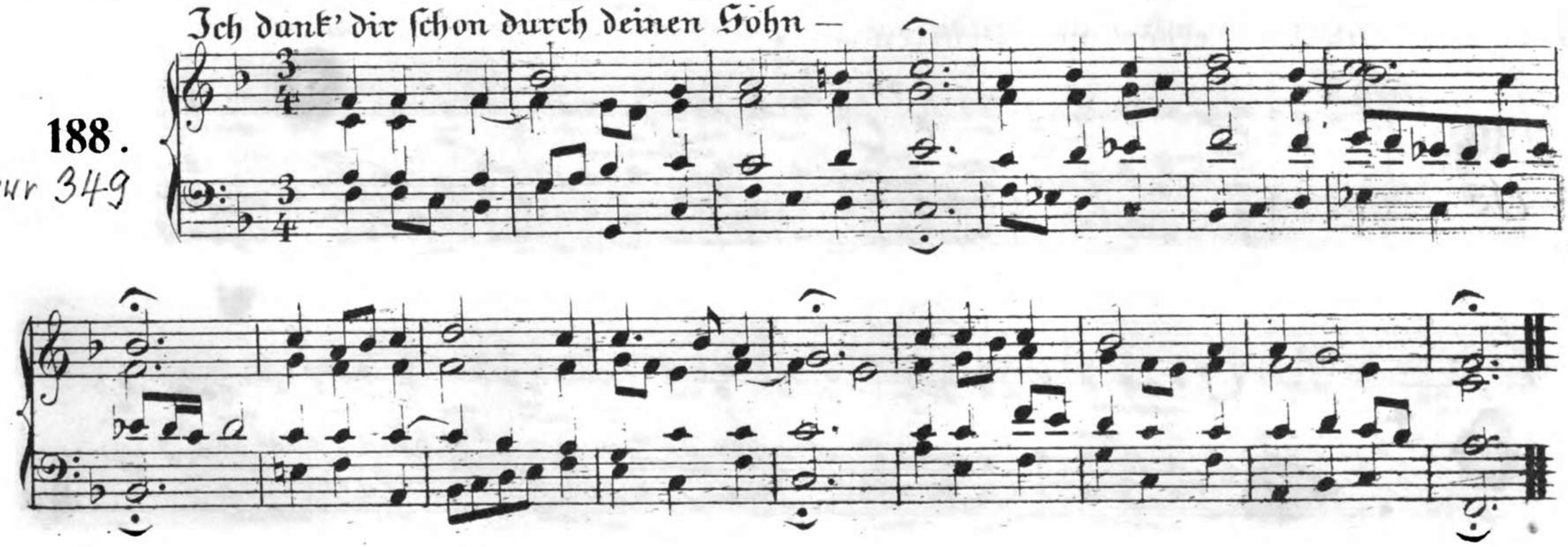

189.

BWV 336

Herr Jesu Christ wahr' Mensch u. Gott–

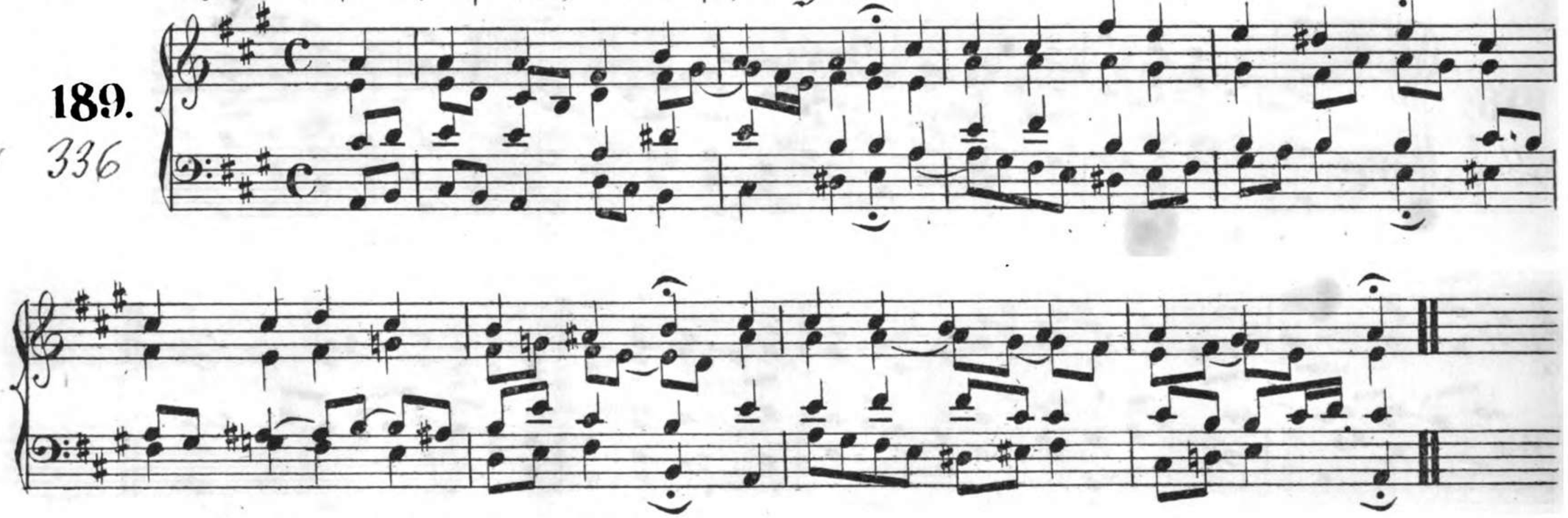

190.

BWV 337

Herr, nun laß in Friede–

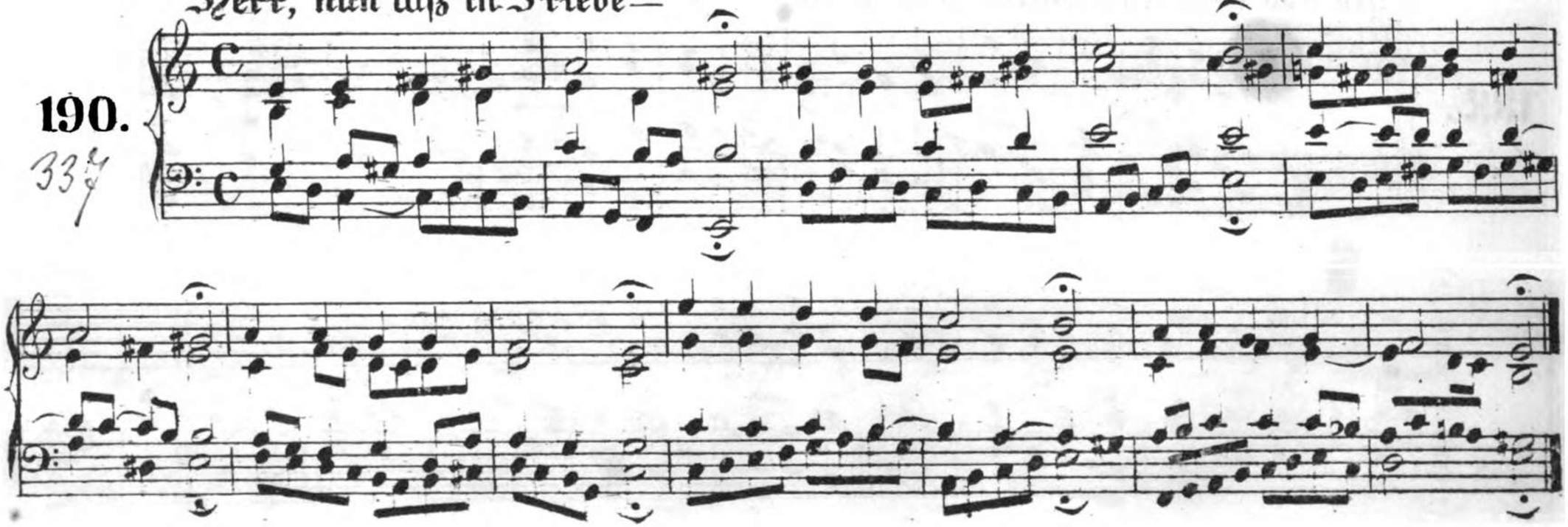

Von Gott will ich nicht lassen —

191.

BHV 73,5

Gottlob, es geht nunmehr zum Ende —

192.

BHV 321

193.

BWV 424

Was bist du doch, o Seele, so betrübt –

194.

BWV 123,6

Liebster Immanuel, Herzog der Frommen –

195.

BWV 36,4

196.

Da der Herr Christ zu Tische –

BWV 285

197.

BWV 276

Wär er nicht erstanden –

Alleluja.

Christus der uns selig macht —

198.

283

199.

BWV 343

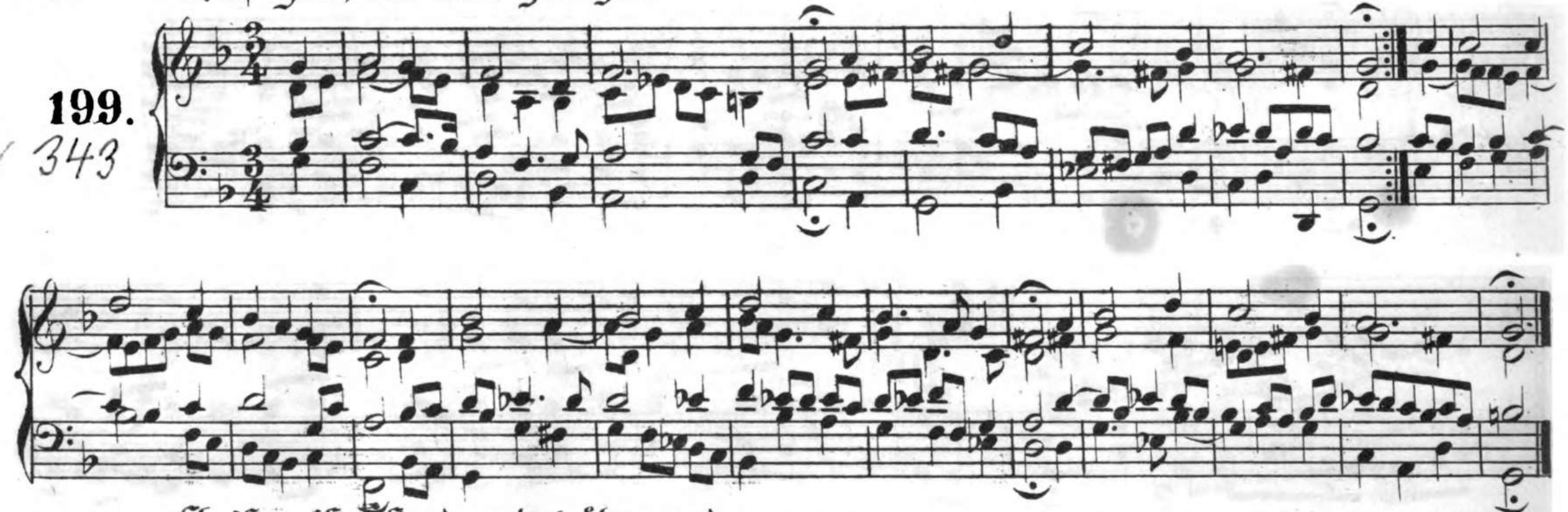

Christus ist erstanden, hat überwunden –

200.

BWV 284

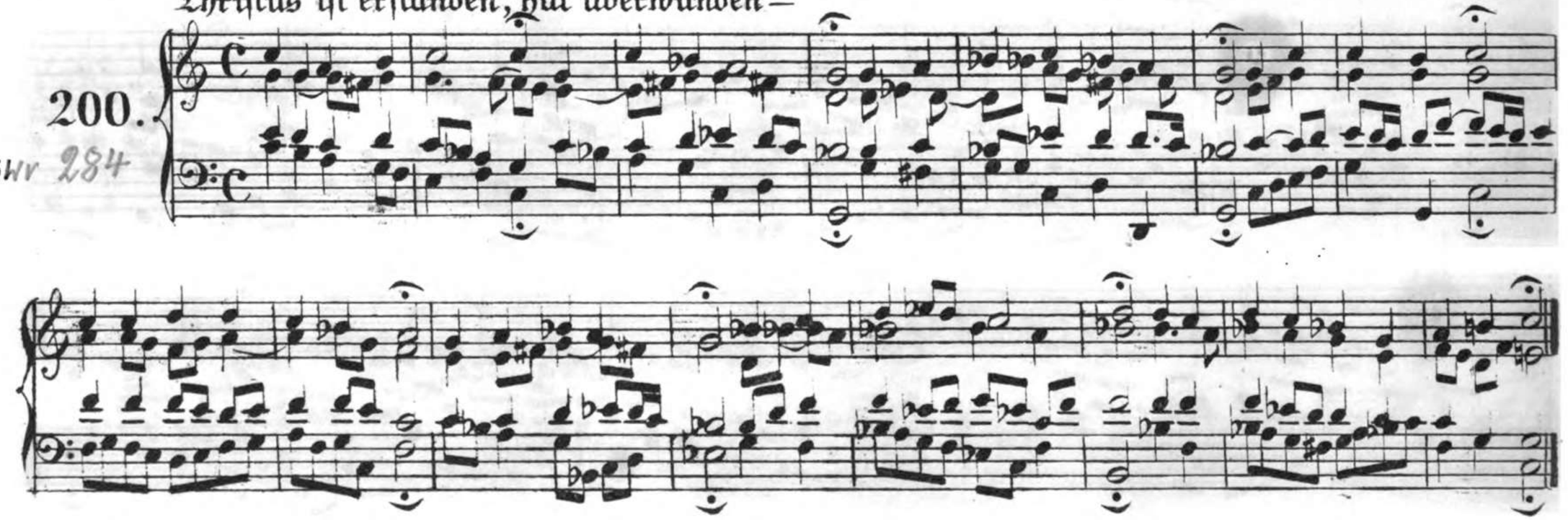

201.

BWV 402

202.

BWV 407

203.
BWV 403

Wer weiß wie nahe mir —

204.
166,6

Herr Gott dich loben wir —

205.

BWV 328

(3 mal.)

(2 mal) Heilig ist Gott —

Heilig —

(6 mal)

(6 mal) Du König —

Laß uns im Himmel haben Theil —

(3 mal)

Auf dich hoffen wir—

So giebst du nun, mein Jesu, gute Nacht —

206.

BWV 412

Des heil'gen Geistes reiche Gnad' —

207.

295

208.

BWV 266

Dir, dir, Jehova, will ich singen —

209.

BWV 299

Christe du Beistand —

210.

BWV 275

Ar

Weltlich Ehr' und zeitlich Guth —

211.

BWV 426

Herr, ich denk' an jene Zeit —

212.

Bur 329

O wie selig seyd ihr doch ihr Frommen —

213.

Bur 405

Mitten wir im Leben sind —

214.

BWV 383

215.

BWV 126,6

Es ist genug, so nimm Herr –

216.

BWV 60,5

Ach Gott wie manches Herzeleid –

217.

1539

Laß, o Herr, dein Ohr sich neigen —

218.
Bur 372

O wie selig seyd ihr doch ihr Frommen —

219.
406

220.

BWV 413

Sollt' ich meinen Gott nicht singen –

Herr straf mich nicht in deinen —

221.

BWV 338

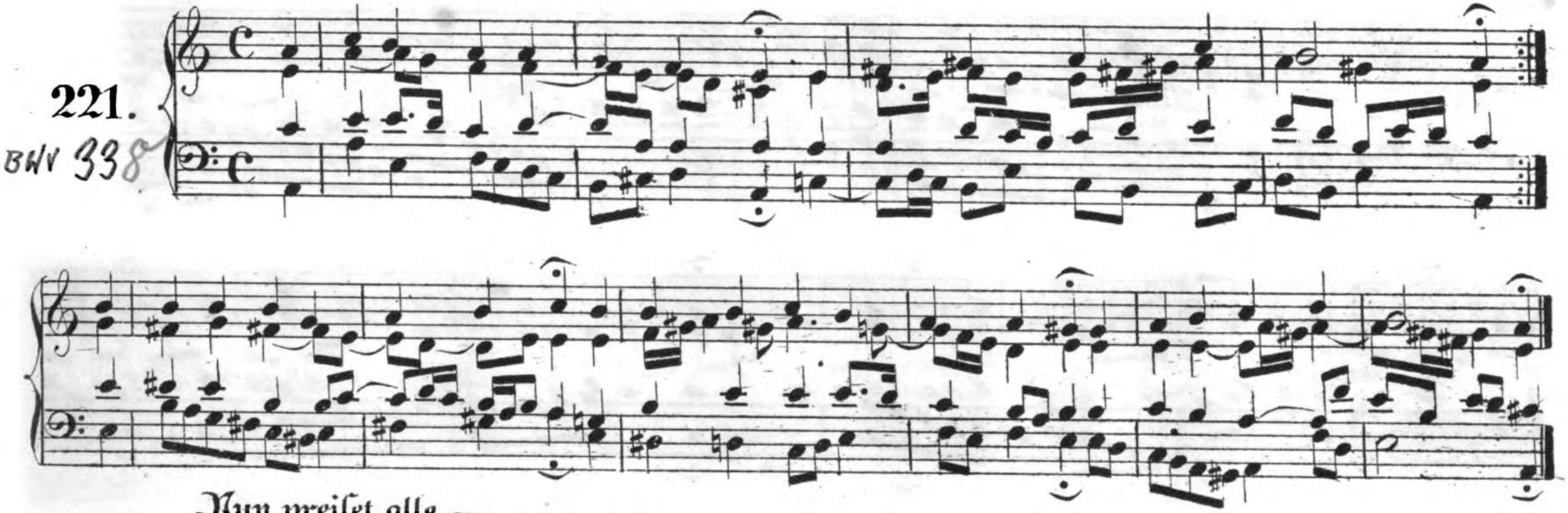

Nun preiſet alle —

222.

BWV 391

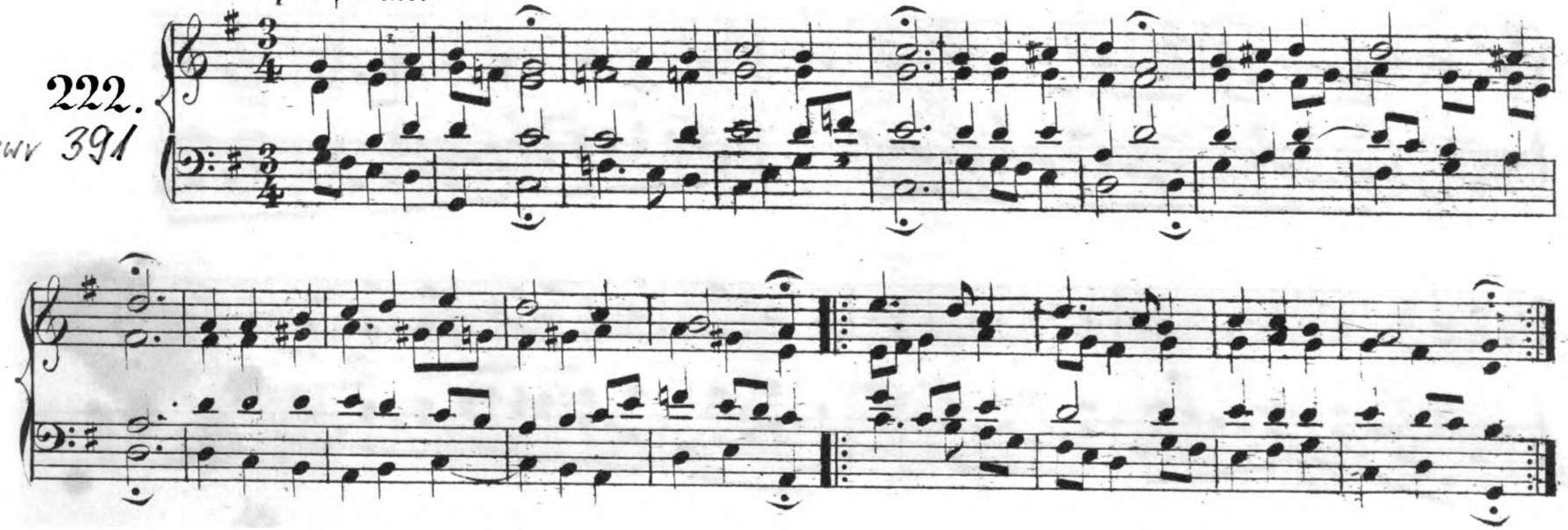

Ich dank' dir Gott für —

223.

BWV 346

Das walt Gott Vater und Gott —

224.

290

Gott, der du seber bist das Licht –

225.

BWV 316

Herr Jesu Christ du hast bereit –

226.

BWV 333

Lobet den Herrn, denn er —

227.

BWV 374

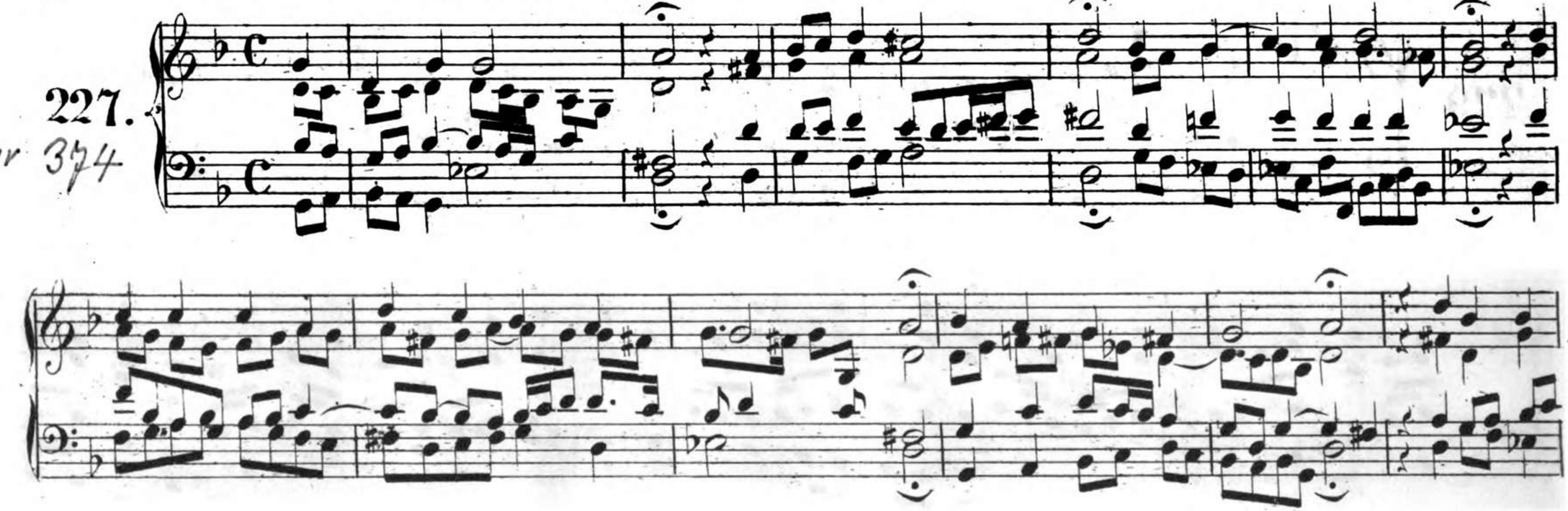

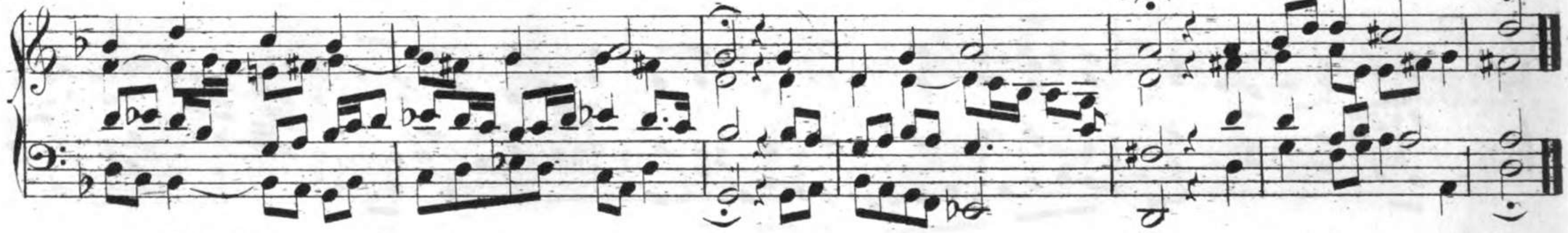

Danket dem Herren —

228.

BWV 286

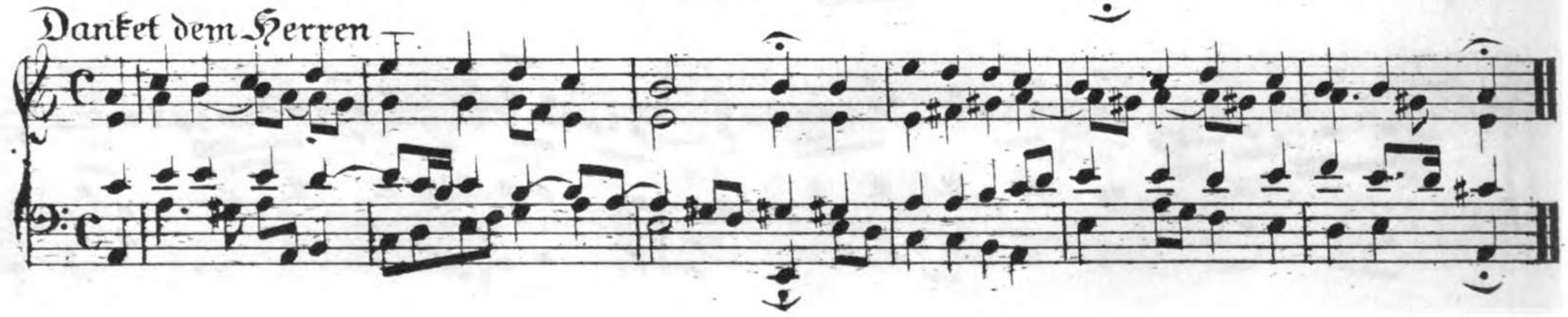

229.

BWV 350

230.

BWV 273

Christ, der du bist der helle Tag –

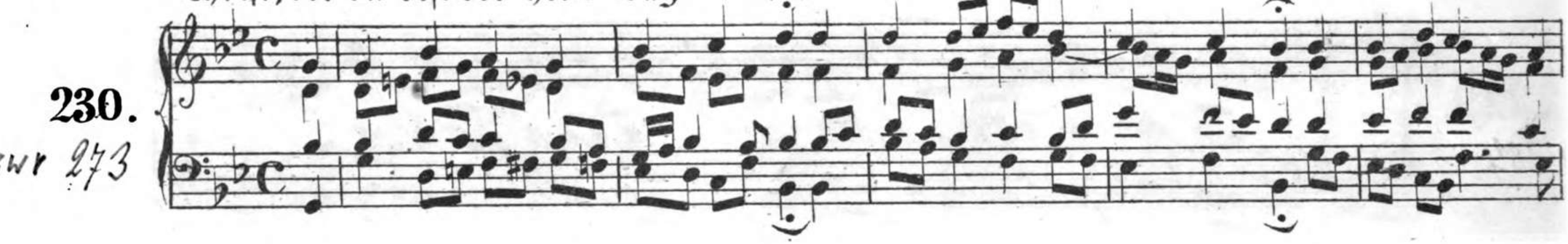

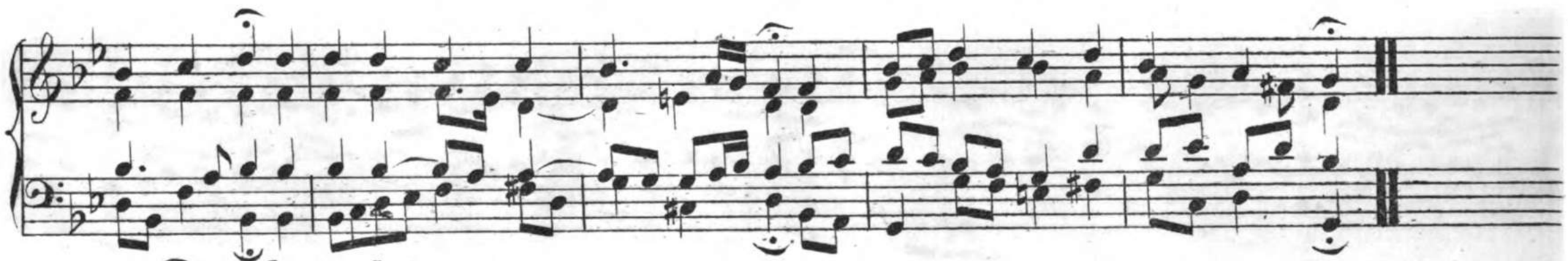

231.

BWV 296

Die Nacht ist kommen –

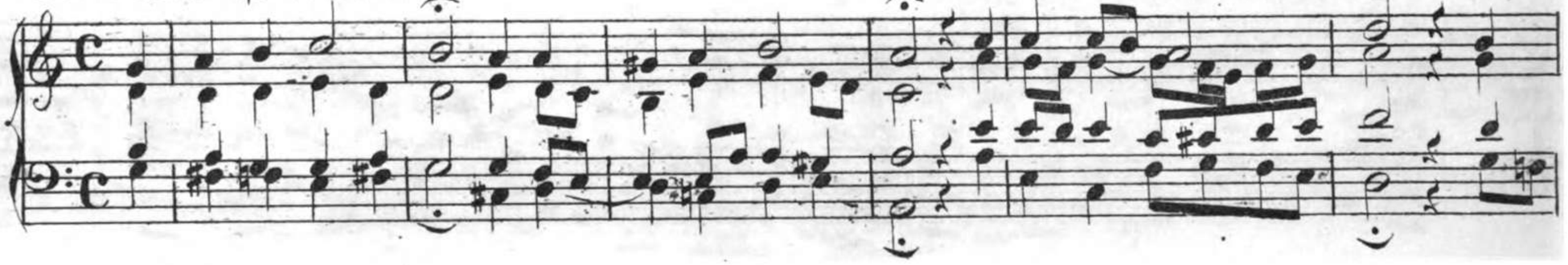

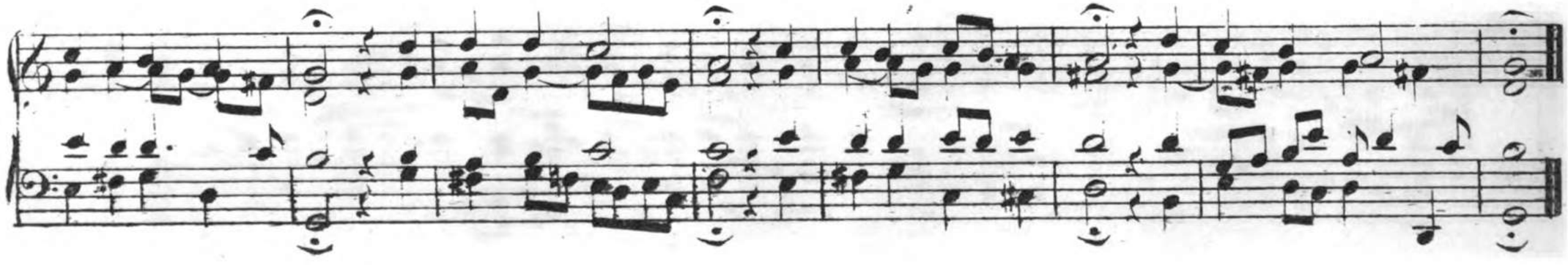

Die Sonn' hat sich mit ihrem Glanz —

232.

BWV 297

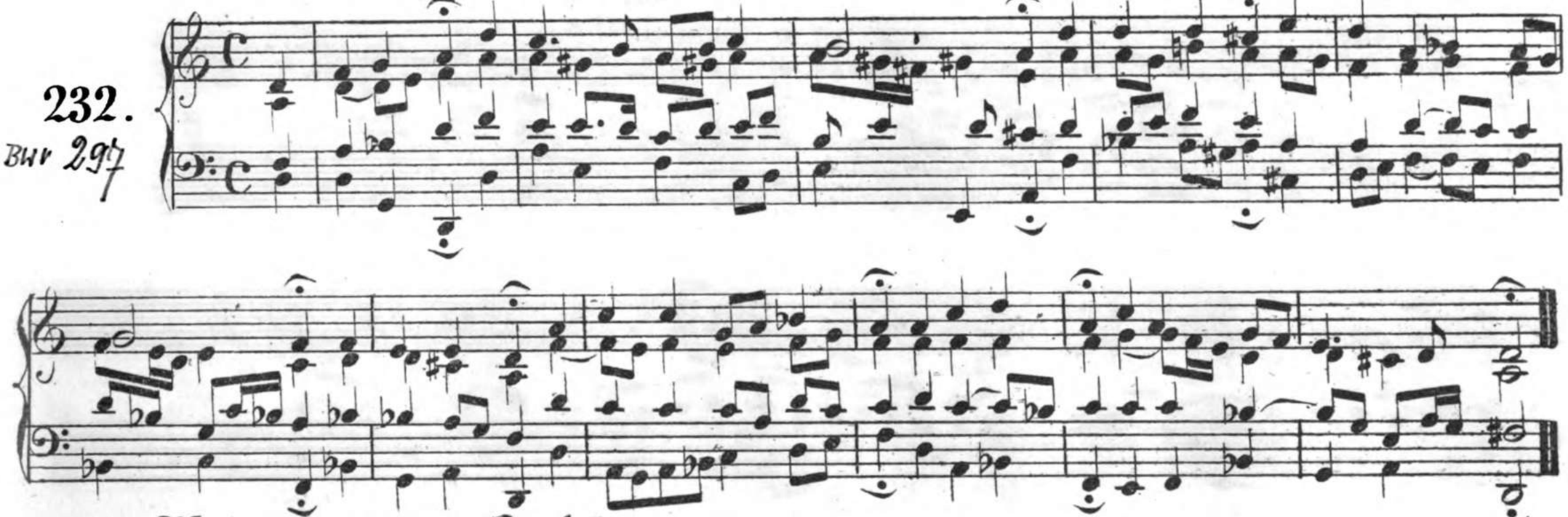

Werde munter mein Gemüthe —

233.

BWV 154,3

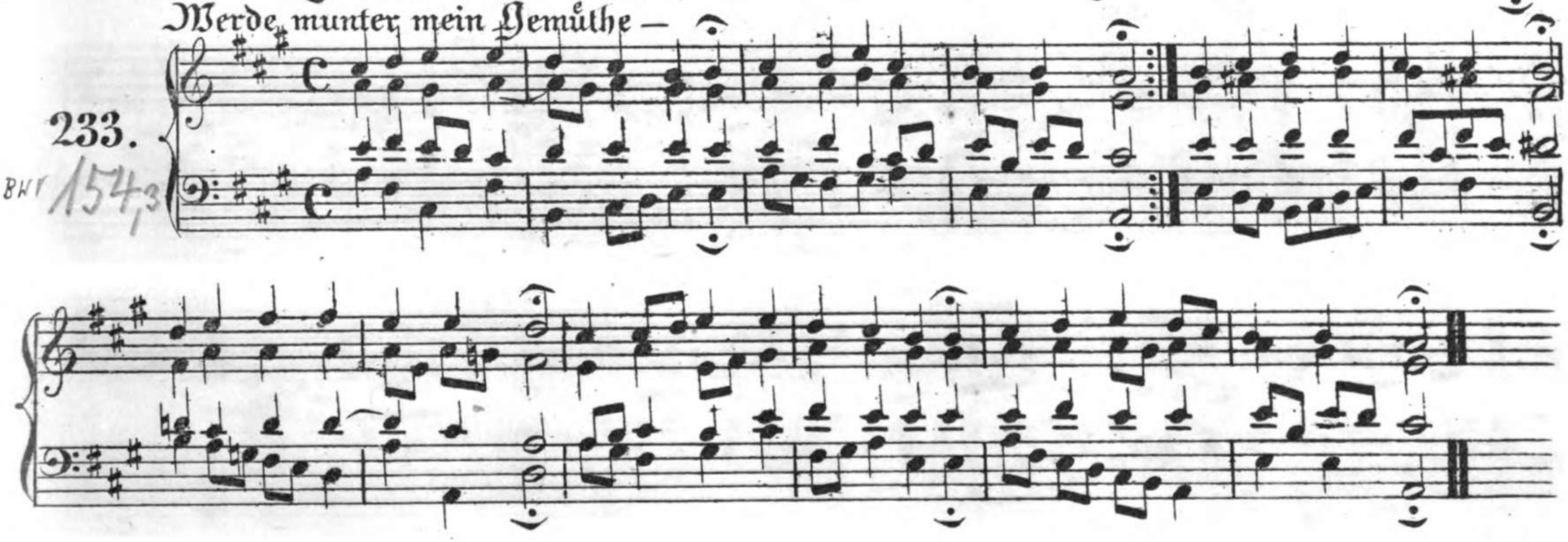

Gott lebet noch —

234.

BWV 320

Heilig, heilig —

235.
BWV 325

O Jesu du mein Bräutigam —

236.
335

Was betrübst du dich, mein Herze –

237.

BWV 423

Es wird schier der letzte –

238.

310

239.
BWV 292

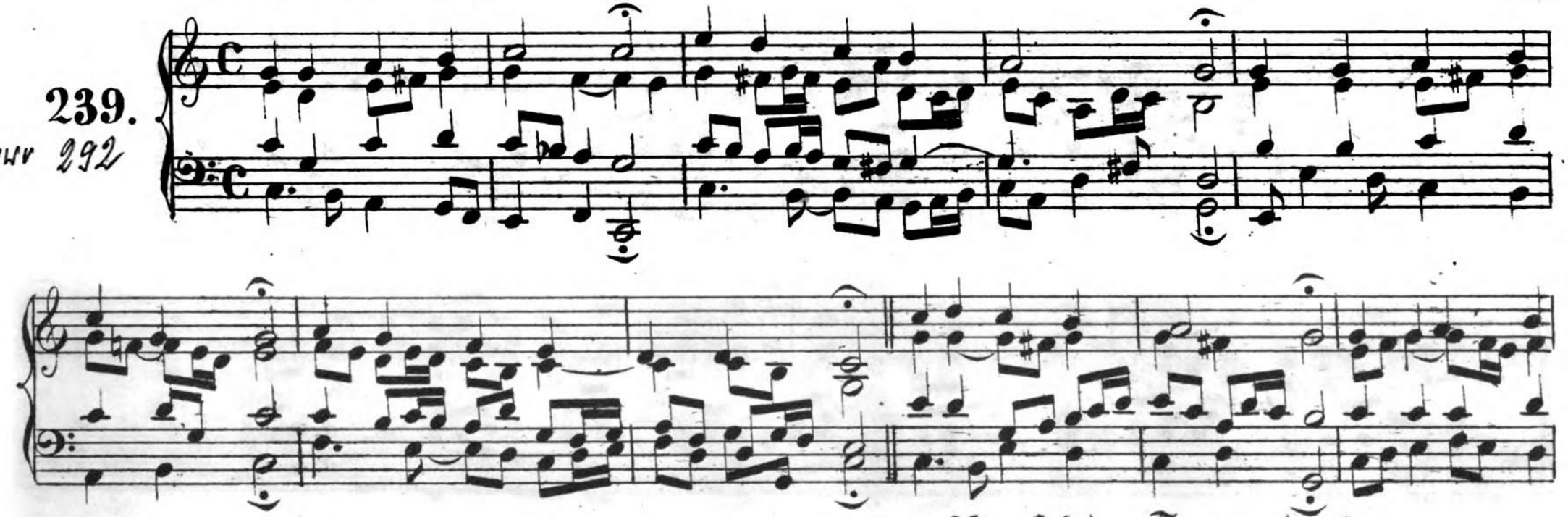

Nun sich der Tag geendet hat —

240.
396

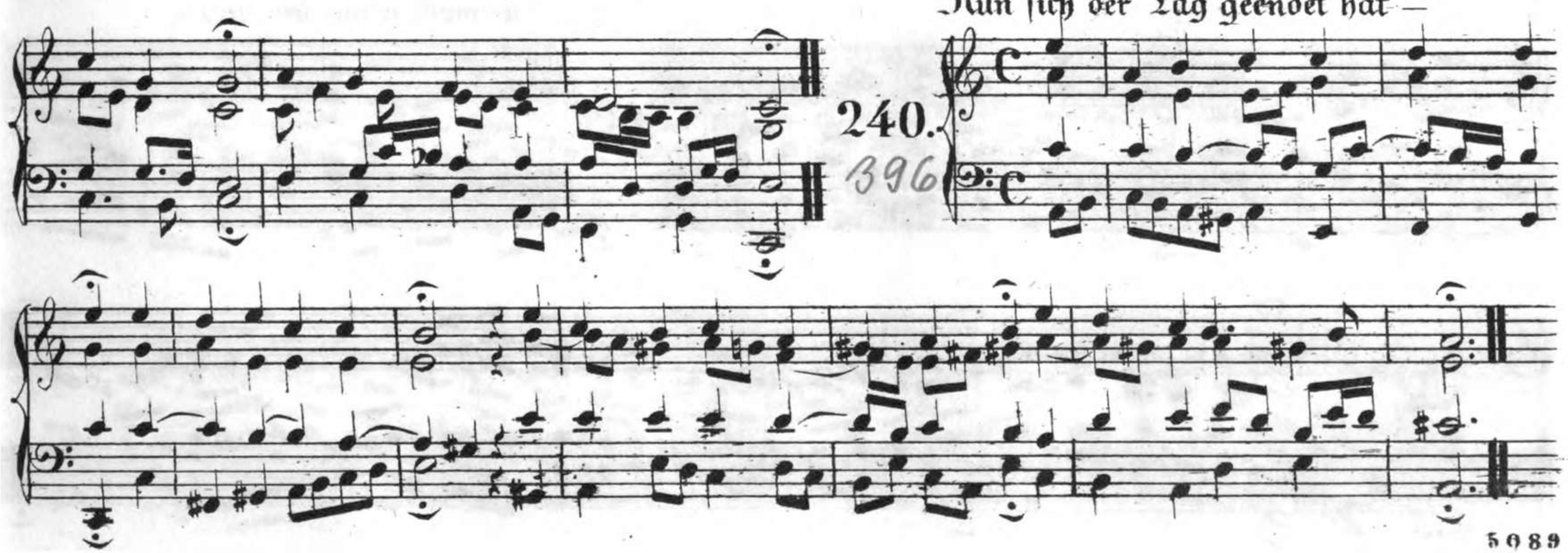

241.

BWV 425

242.
BWV 435

Jesu, du mein liebstes Leben —

243.
BWV 356

14?

Jesu, Jesu, du bist mein —

244.

BWV 357

Christe der du bist der Tag —

245.

274

246.

BWV 411

Wenn wir in höchsten Nöthen seyn –

247.

432

5089

Hey Lob und Ehr' dem höchsten Guth —

248.

BWV 117,4

Allein Gott in der Höh' sey Ehr' —

249.

BWV 260

250.
BWV 303

Ein' feste Burg ist unser Gott —

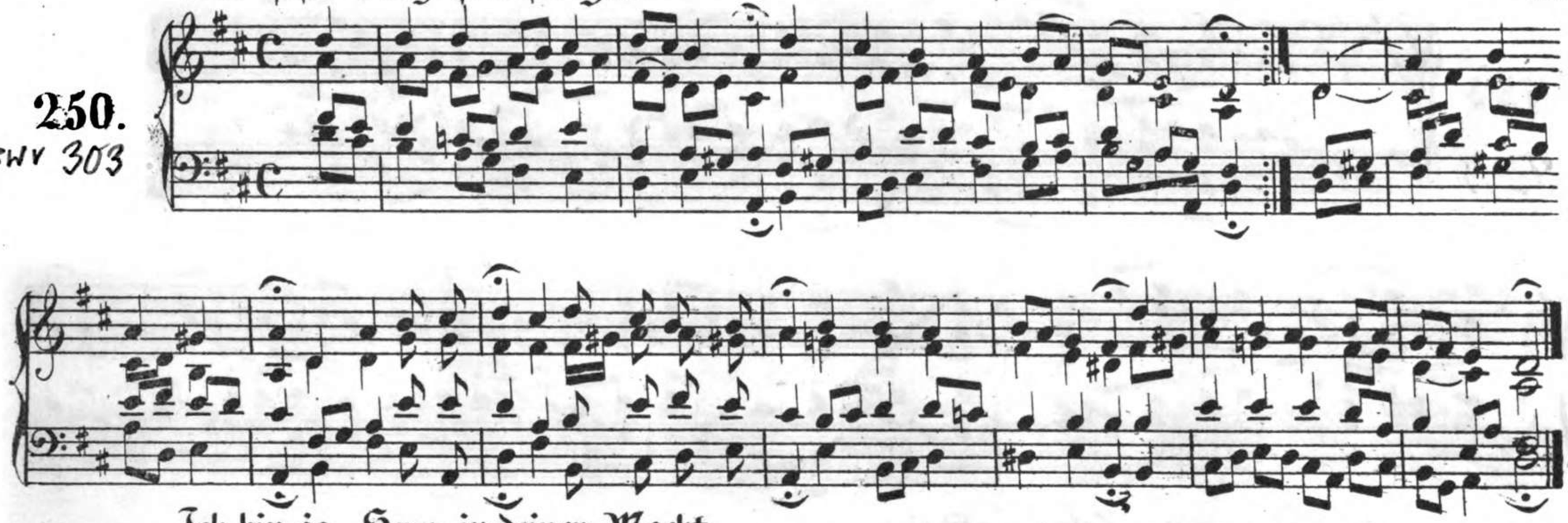

Ich bin ja, Herr, in deiner Macht —

251.
BWV 345

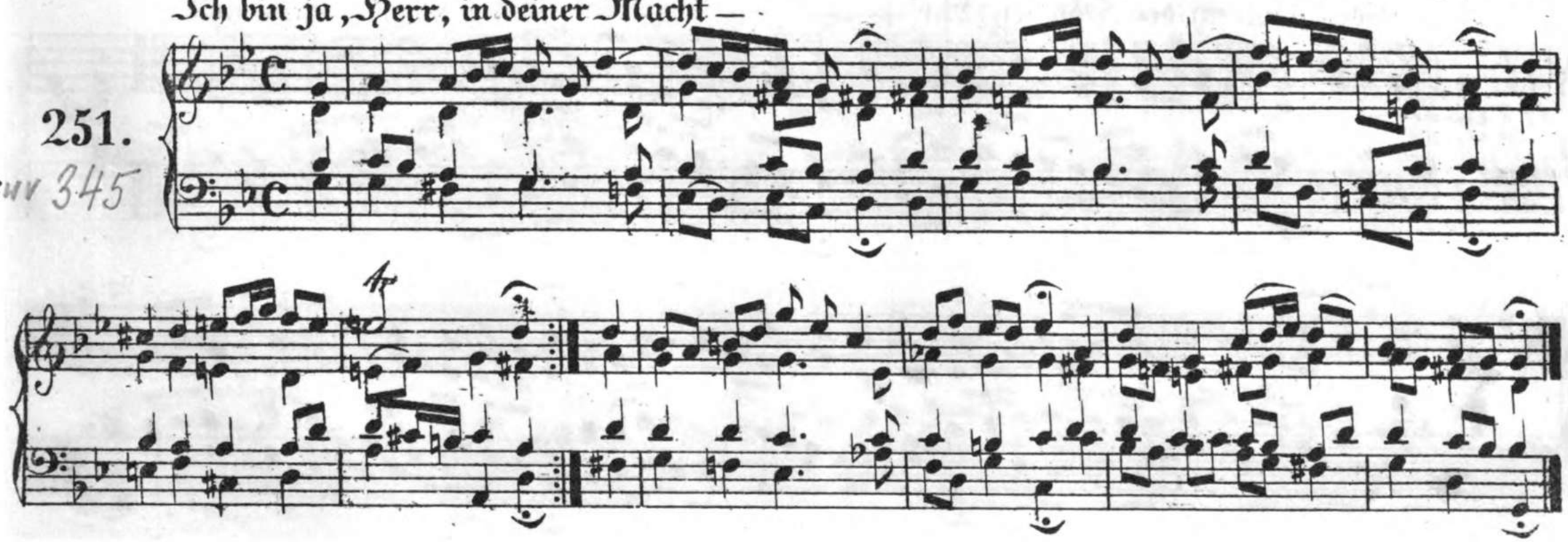

Jesu nun sey gepreiset –

252.

BWV 362

Ach Gott vom Himmel sieh darein —

253.

BWV 77,6

1

2

Weg mein Herz, mit den Gedanken —

254.

BWV 25,6

Was frag' ich nach der Welt —

255.

BWV 64,4

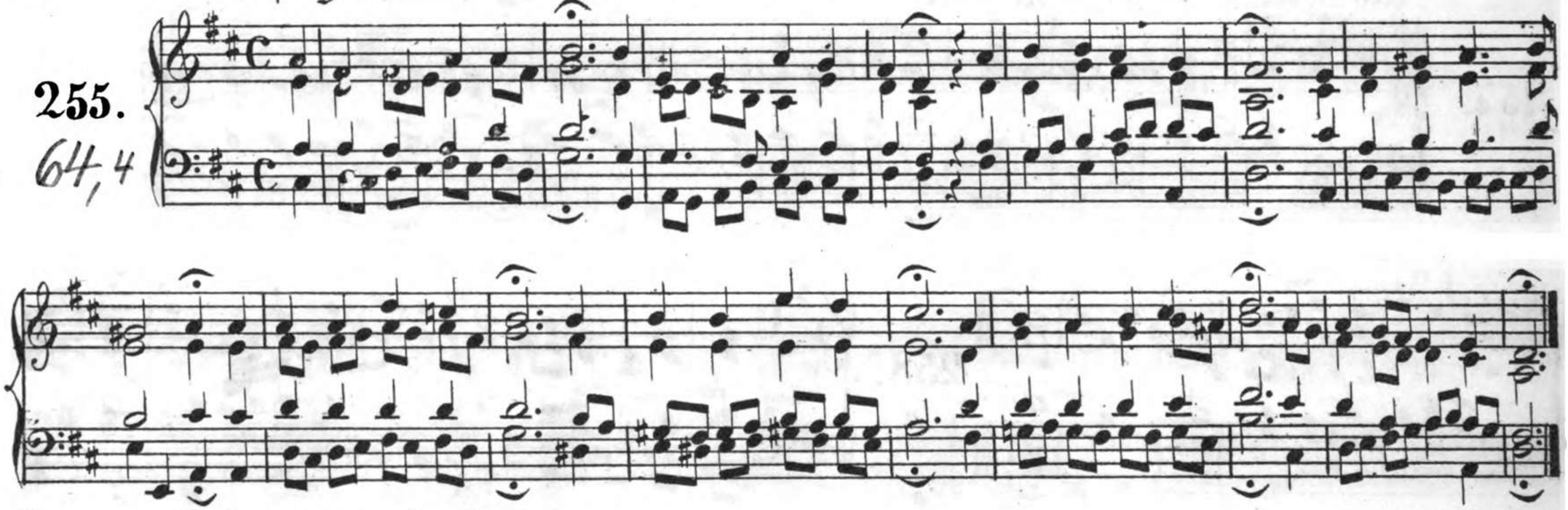

Jesu, deine tiefen Wunden —

256.

BWV 194,6

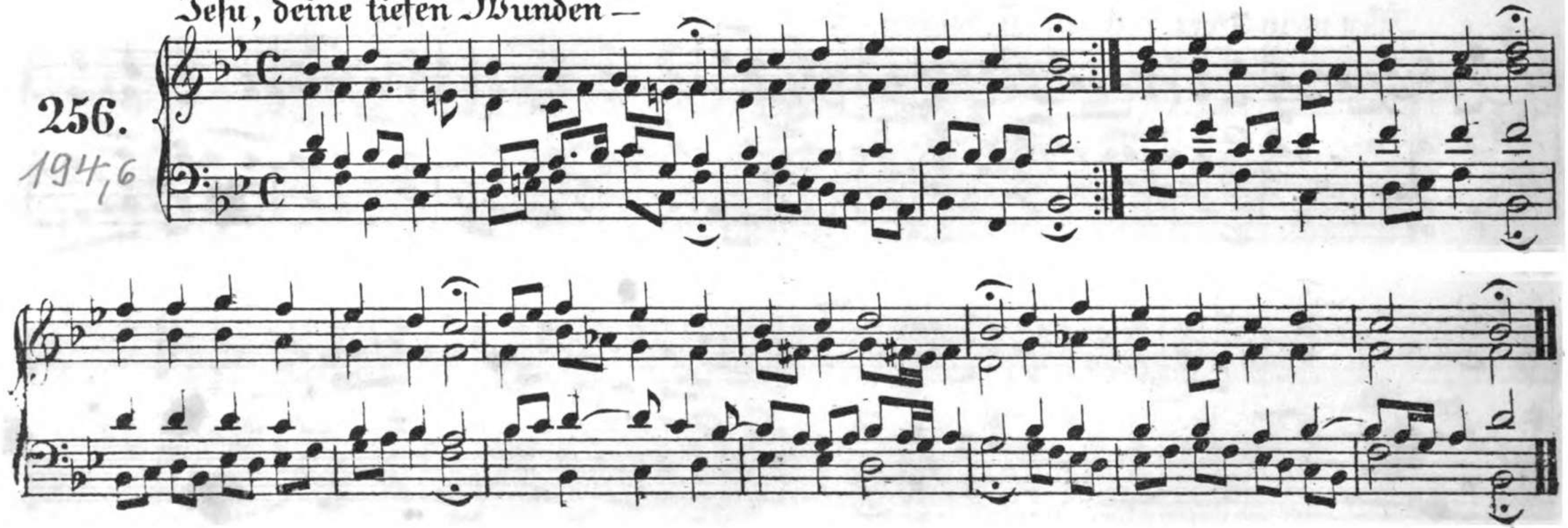

Nun laßt uns Gott den Herren –

257.

BWV 194/12

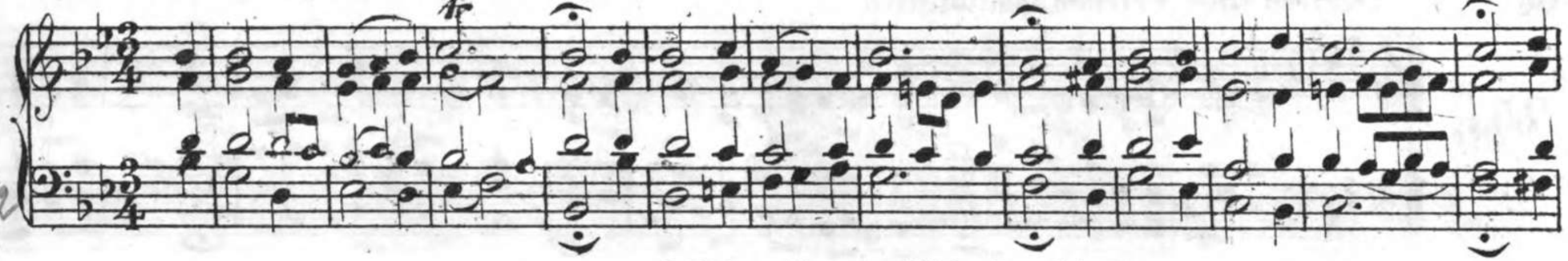

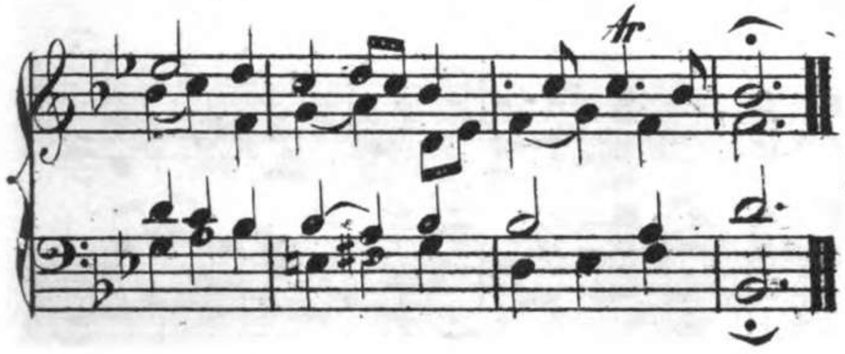

258.

378

Mein' Augen schließ ich jetzt –

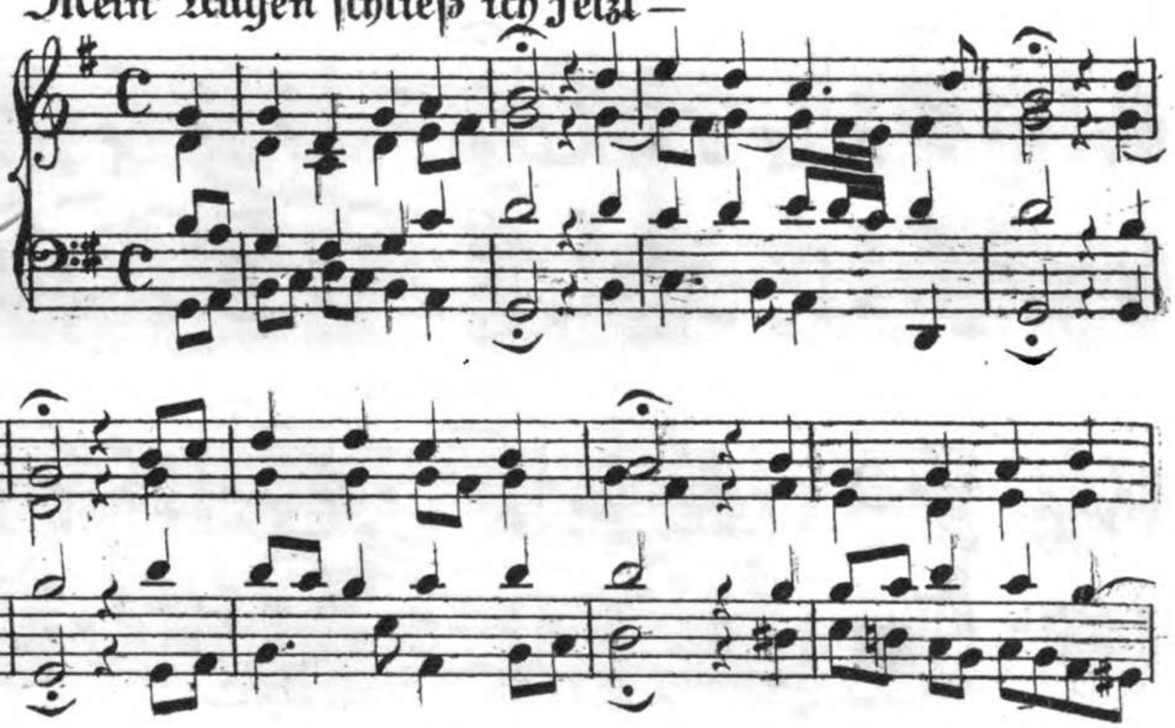

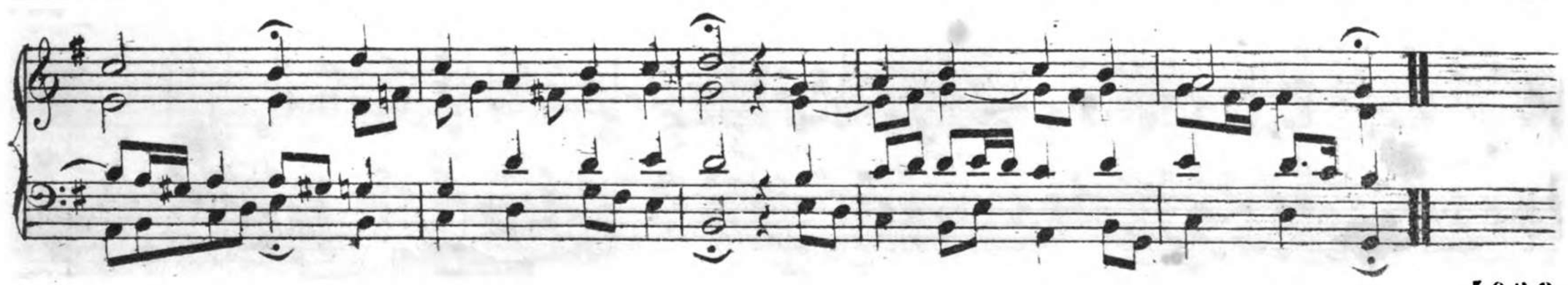

259.

BWV 42,7

Es ist gewißlich an der Zeit —

260.

BWV 307

Christ lag in Todesbanden —

261.

BWV 279

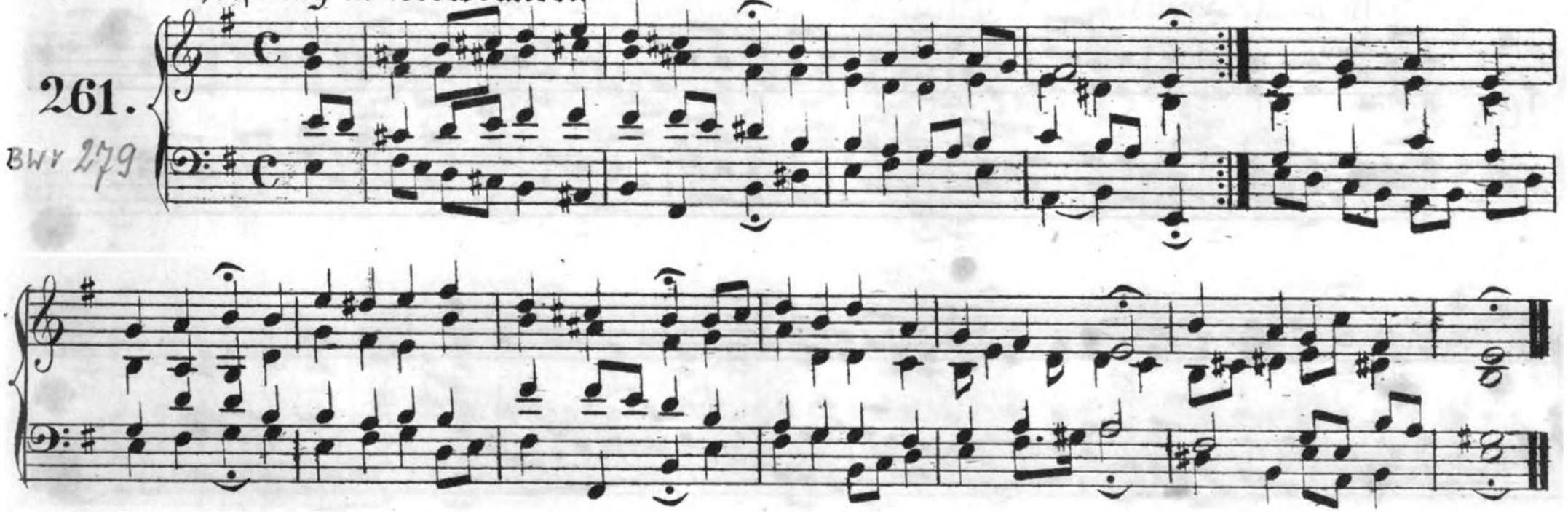

Ach Gott vom Himmel sieh darein –

262.

BWV 2,6

Jesu meine Freude –

263.

BWV 227,1

Jesu meines Herzens Freud' –

264.

BWV 361

Was mein Gott will, das –

265.

BWV 144,6

Herr Jesu Christ du höchstes Guth

266.

BWV 48,7

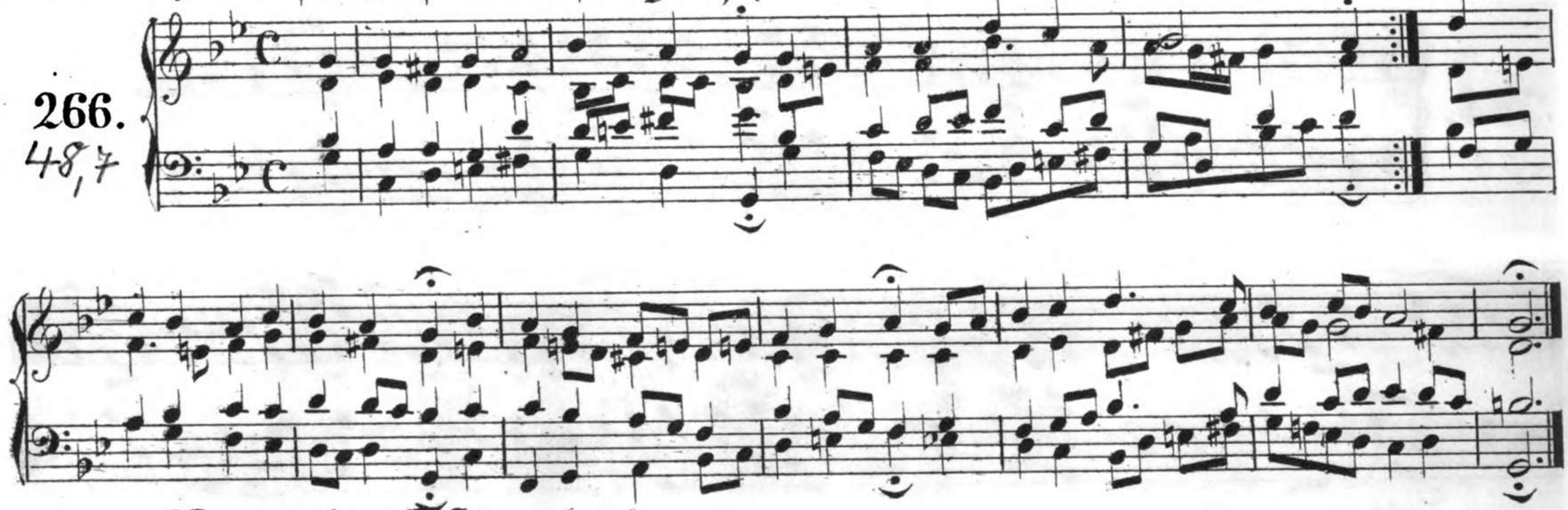

Vater unser im Himmelreich –

267.

BWV 90,5

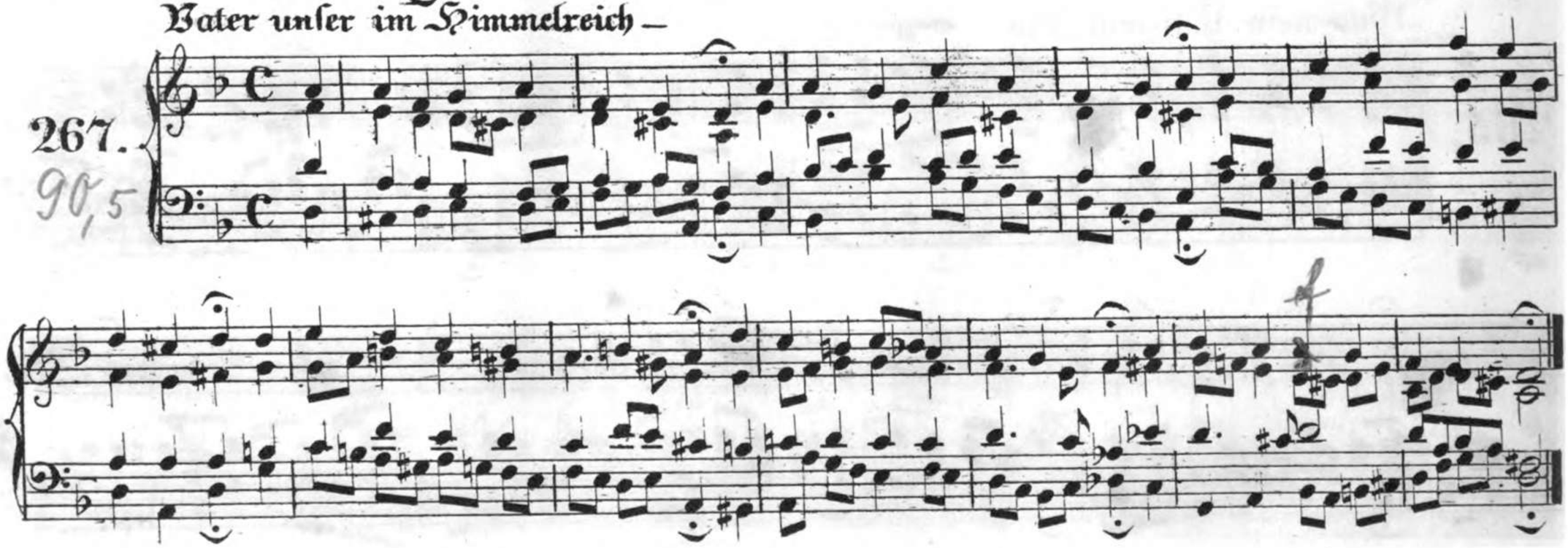

268.

BWV 389

Nun lob mein' Seel' den Herren —

Jesu der du meine Seele —

269.

BWV 353

Befiehl du deine Wege —

270.

BWV 161,6

Lieb dich zufrieden und sey stille –

271.

BWV 315

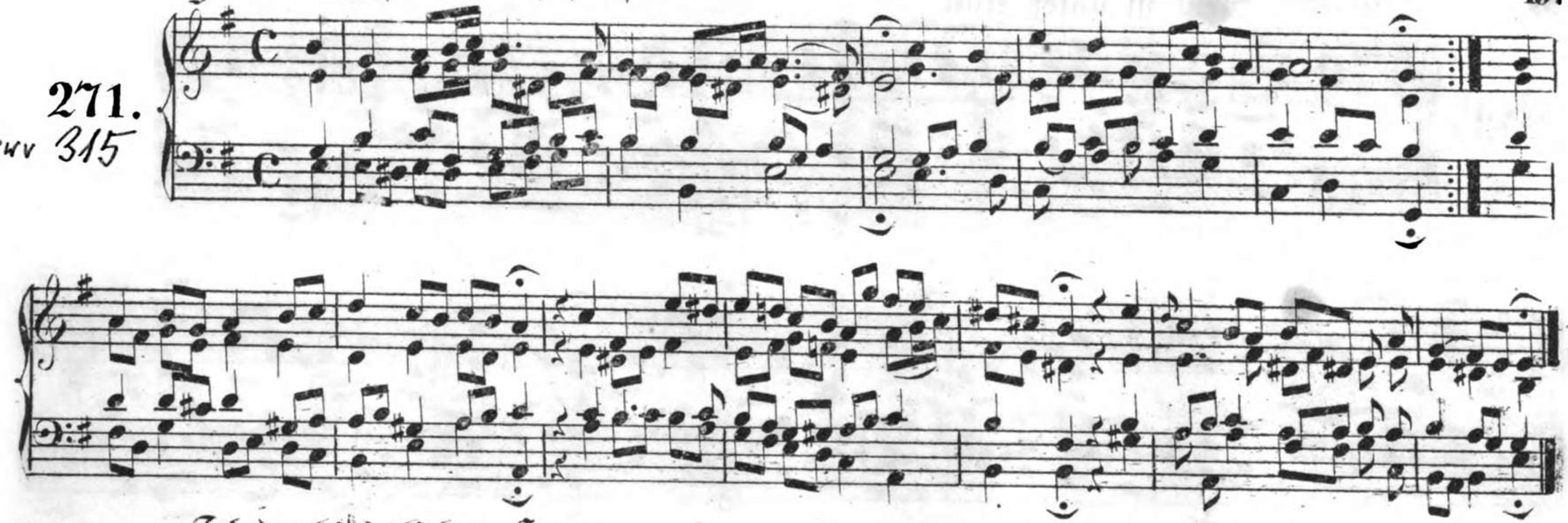

Ich dank' dir lieber Herre –

272.

BWV 348

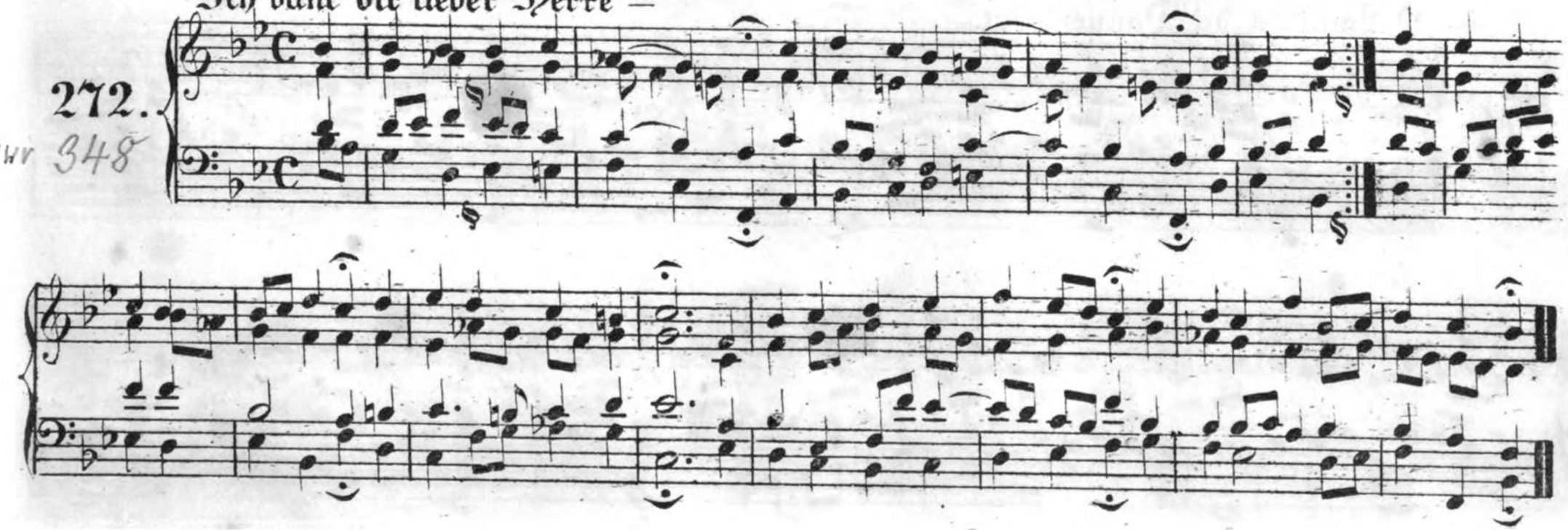

Ein' feste Burg ist unser Gott –

273.

BWV 80,8

O Ewigkeit du Donnerwort –

274.

BWV 397

O Welt sieh hier dein Leben –

275.

Bur 393

Lobt Gott ihr Christen allzugleich –

276.

Bur 375

Herzlich lieb hab ich dich o Herr –

277.

BWV 340

Wie schön leuchtet der Morgenstern —

278.

BWV 436

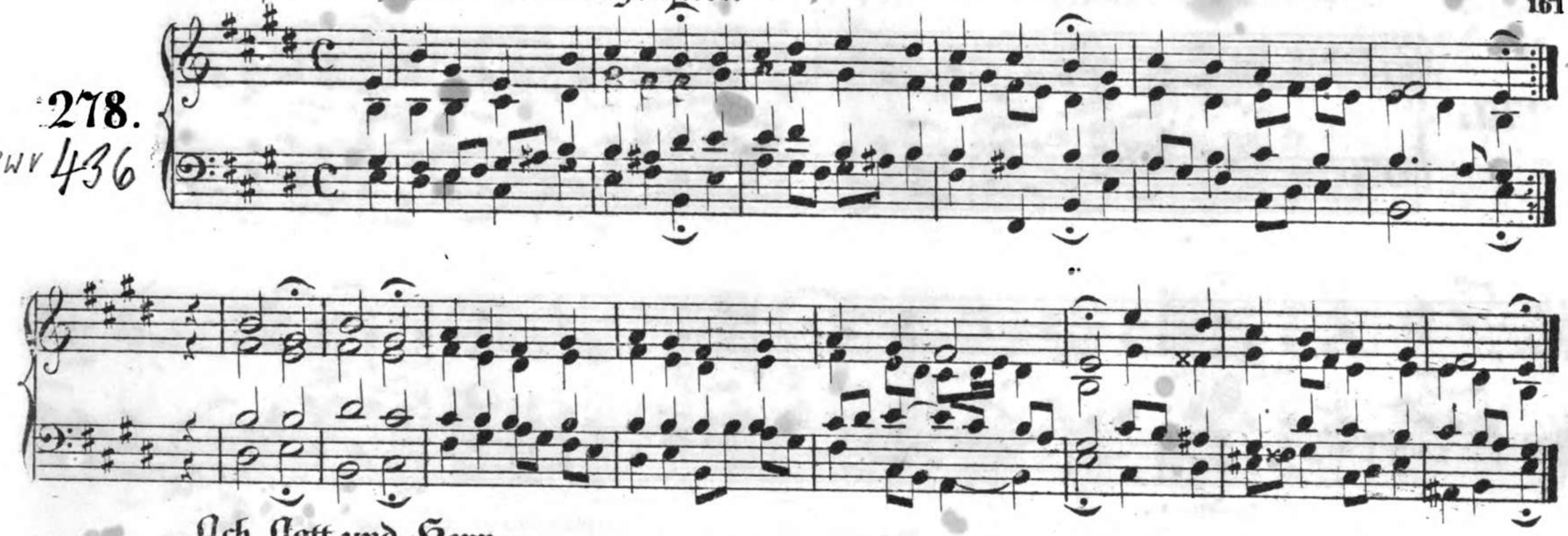

Ach Gott und Herr —

279.

BWV 48,3

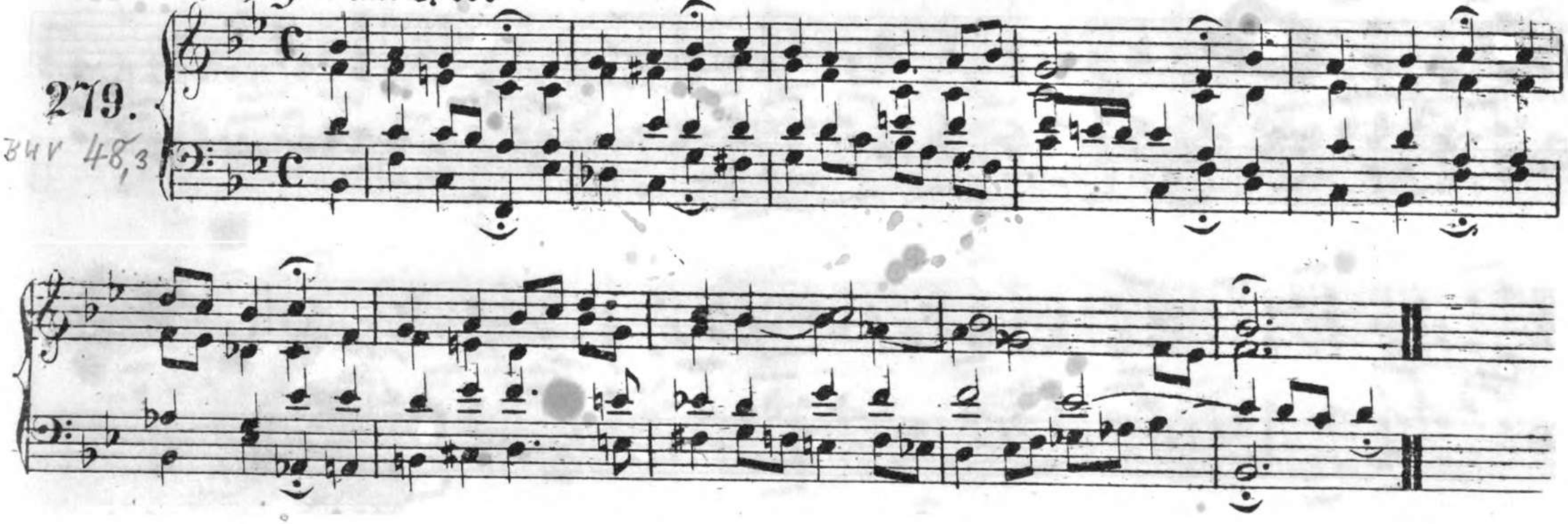

Eins iſt noth! ach Herr dies eine —

280.

BWV 304

Wo soll ich fliehen hin –

281.

BWV 89,6

Freu' dich sehr o meine Seele –

282.

25,6

283.

BWV 227,4

(Gute Nacht, V. 5.)

Herr Jesu Christ wahr' Mensch u. Gott –

284.

BWV 127,5

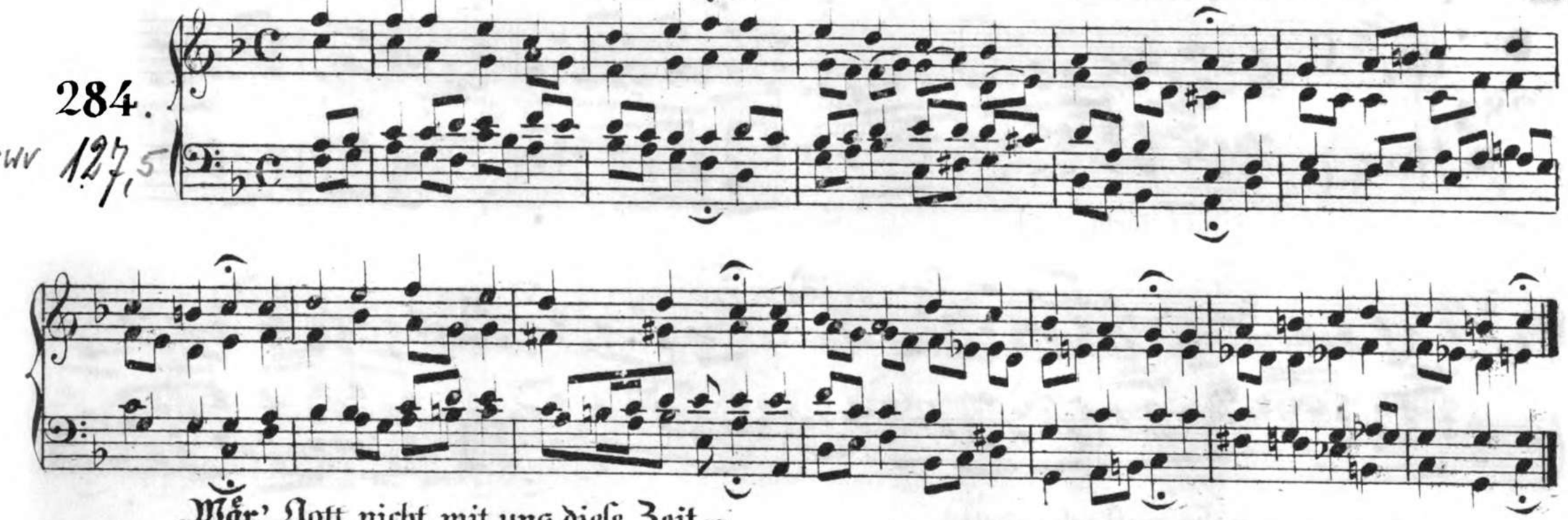

Wär' Gott nicht mit uns diese Zeit –

285.

BWV 254

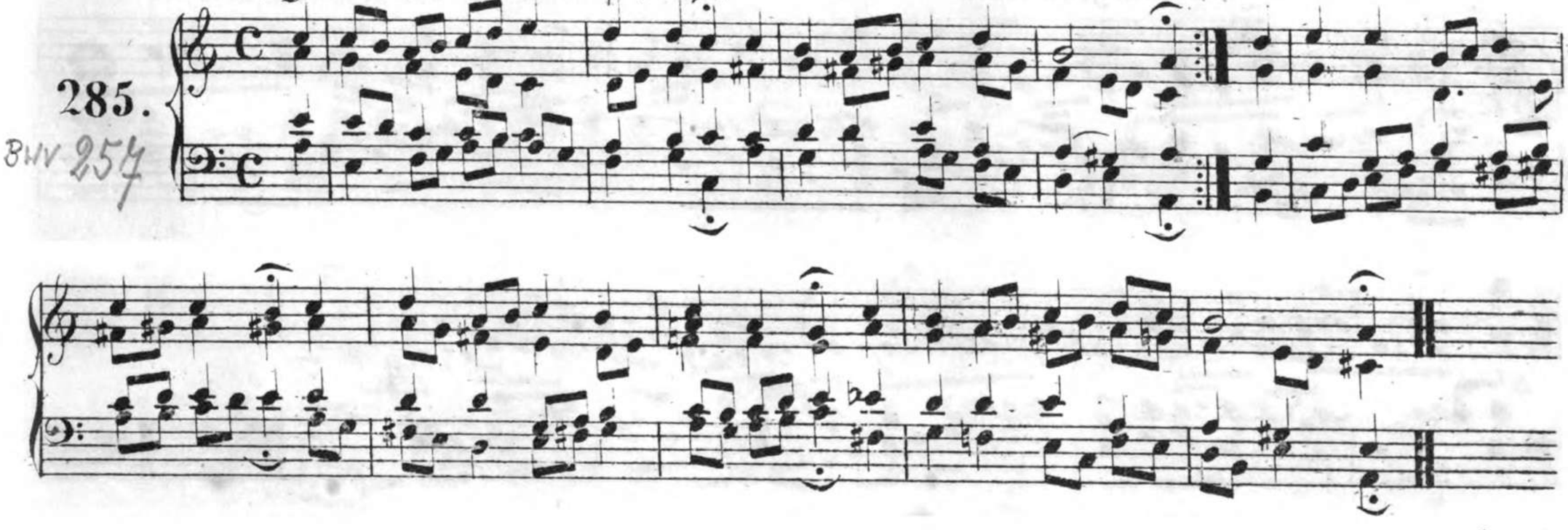

Befiehl du deine Wege —

286.

BWV 270

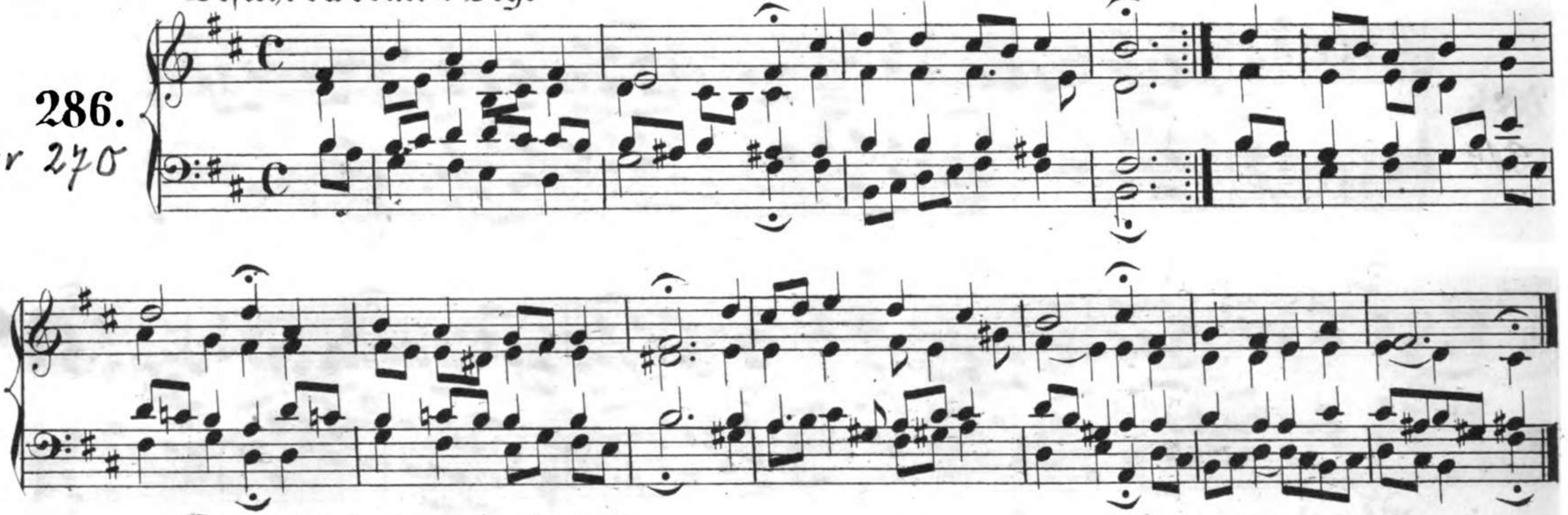

Herr, ich habe mißgehandelt —

287.

BWV 331

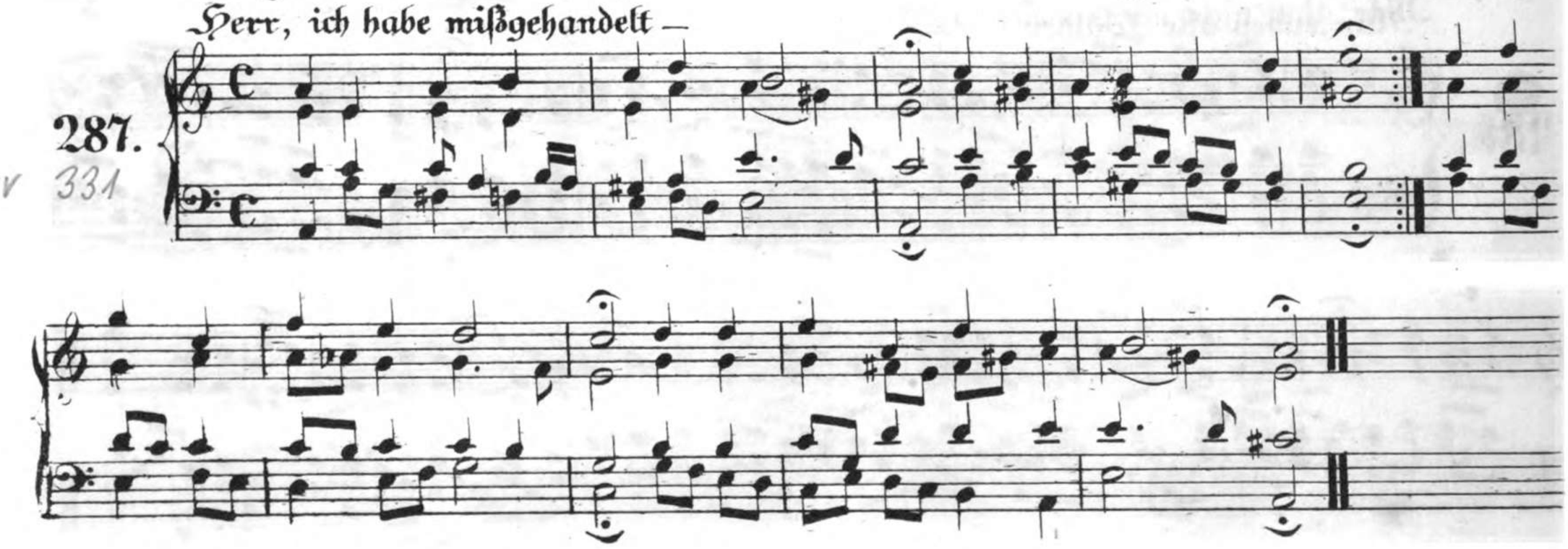

288.

BWV 314

Gelobet seyst du Jesu Christ –

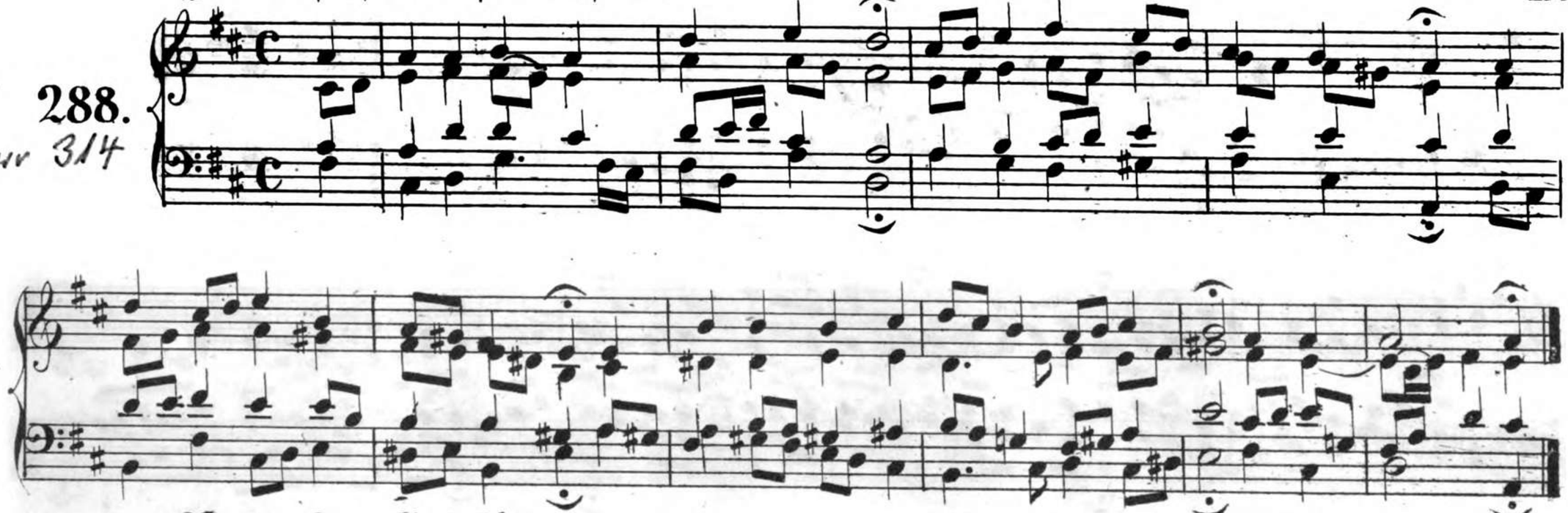

289.

BWV 392

Nun ruhen alle Wälder –

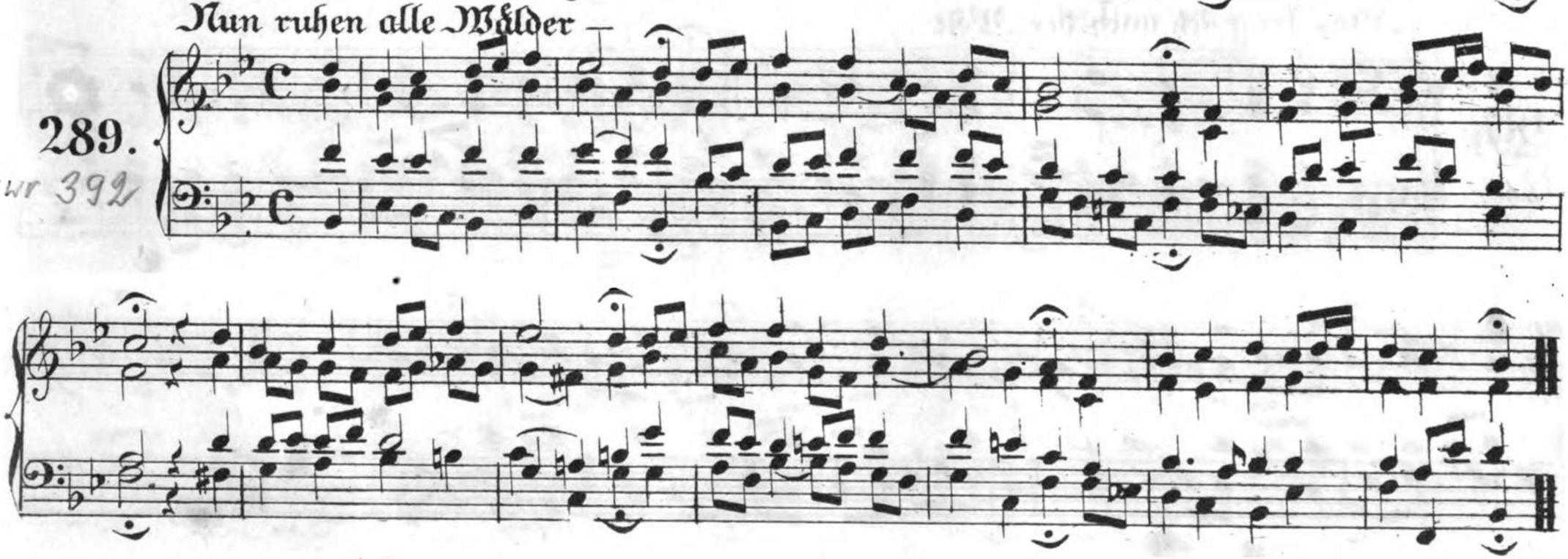

Es ist das Heil uns kommen her –

290.

BWV 9,7

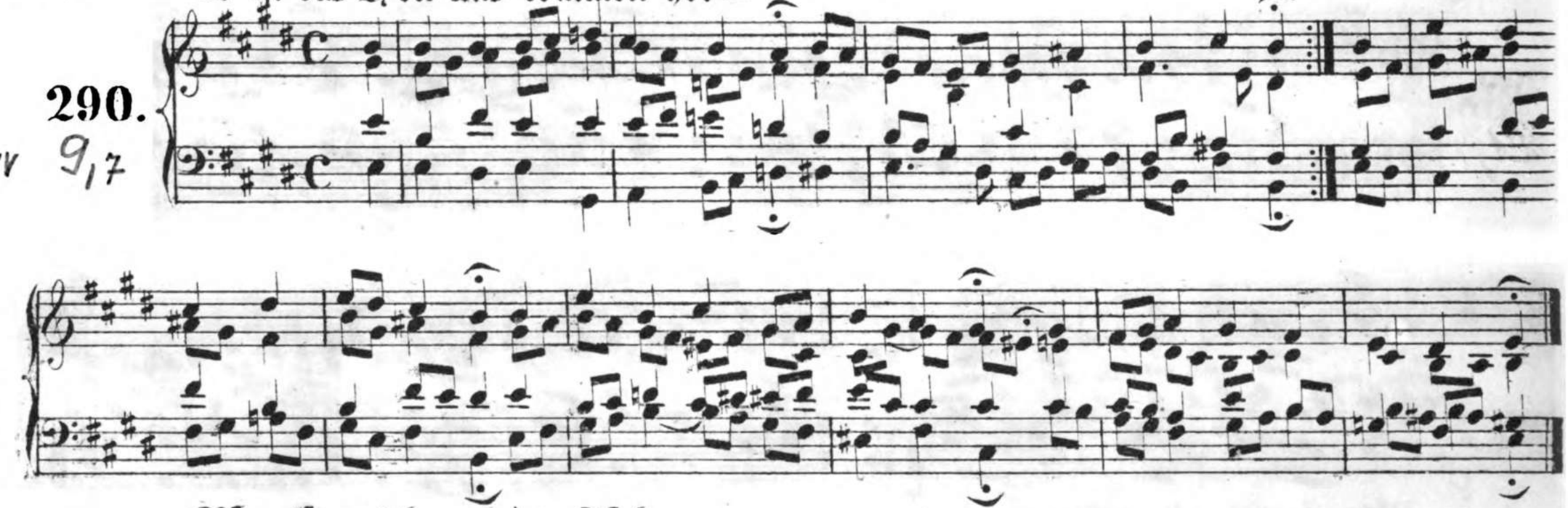

Was frag ich nach der Welt –

291.

BWV 94,8

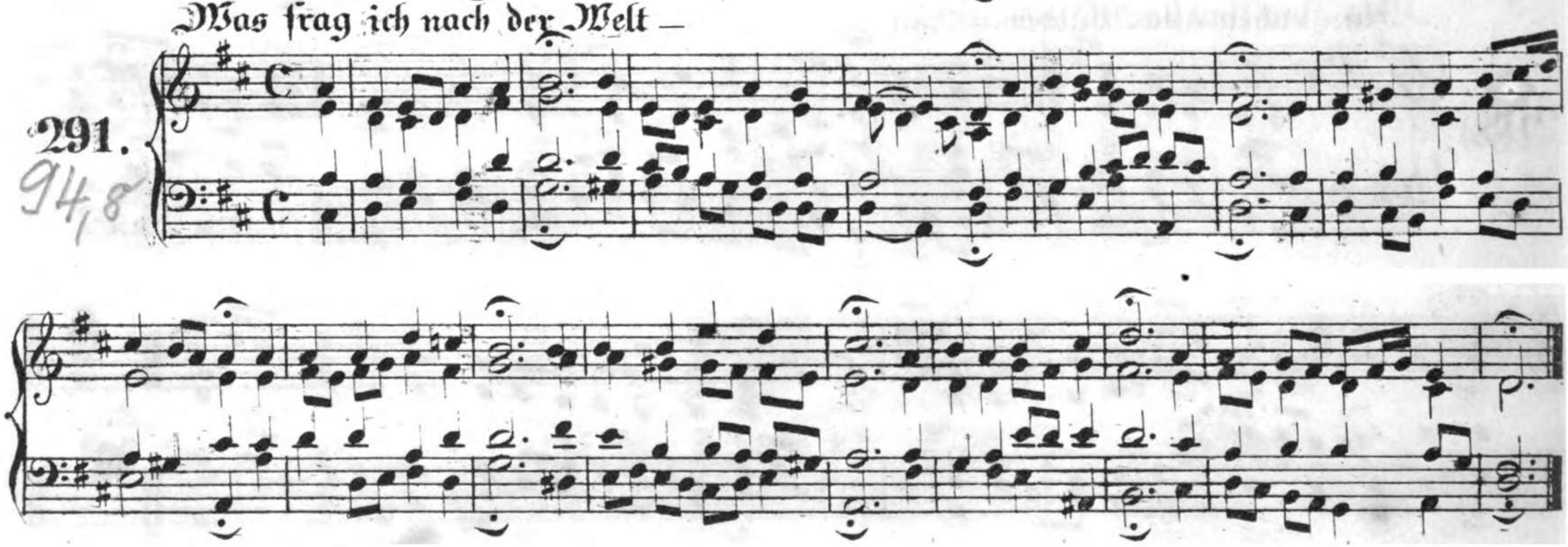

Nimm von uns Herr du treuer Gott —

292.

BWV 101,7

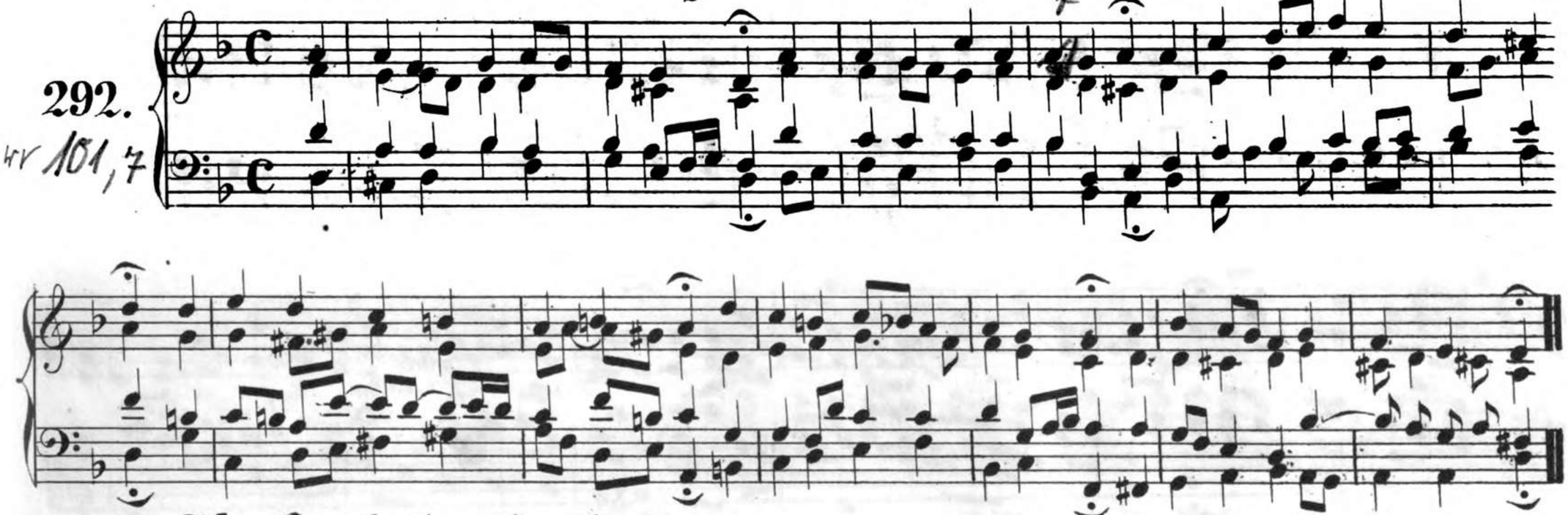

Was Gott thut das ist wohlgethan —

293.

BWV 12,7
69a

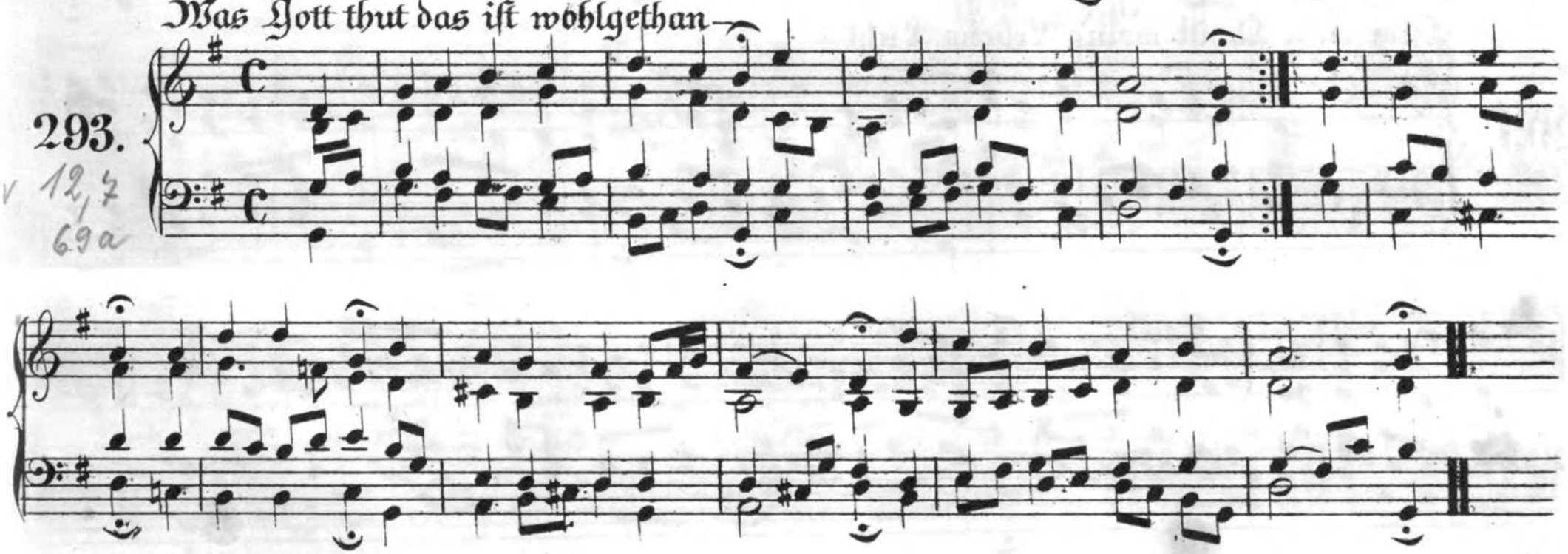

294. Herr Jesu Christ du höchstes Guth –

BWV 113,8

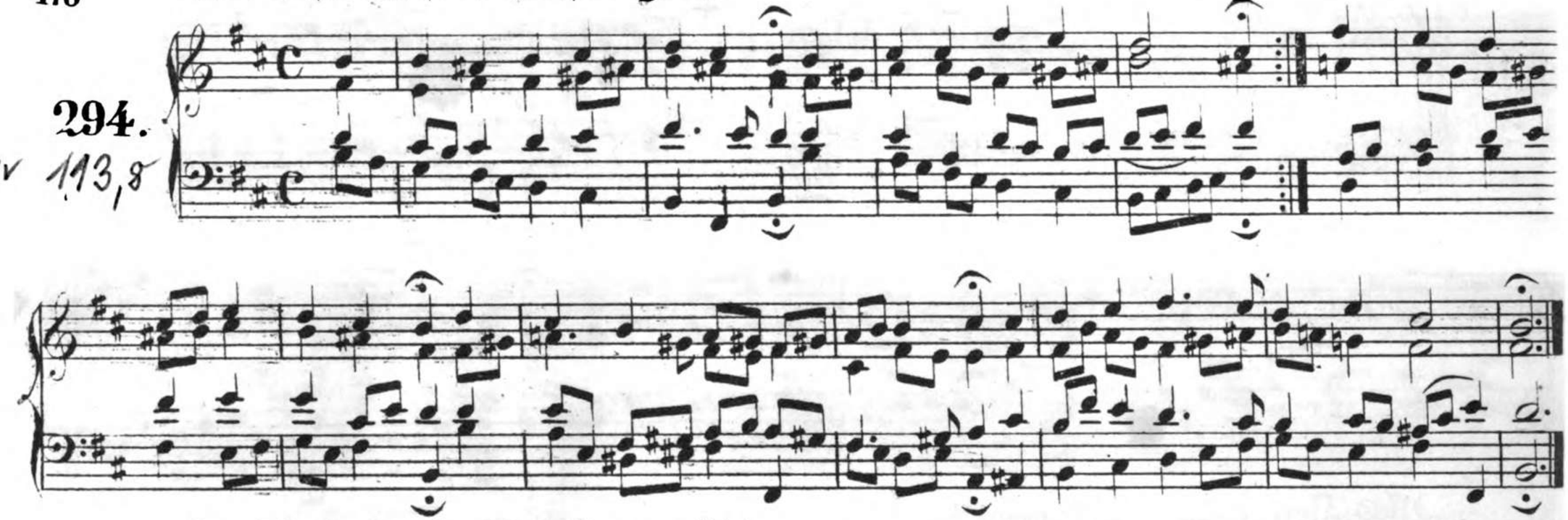

295. Herr Jesu Christ mein's Lebens Licht –

BWV 335

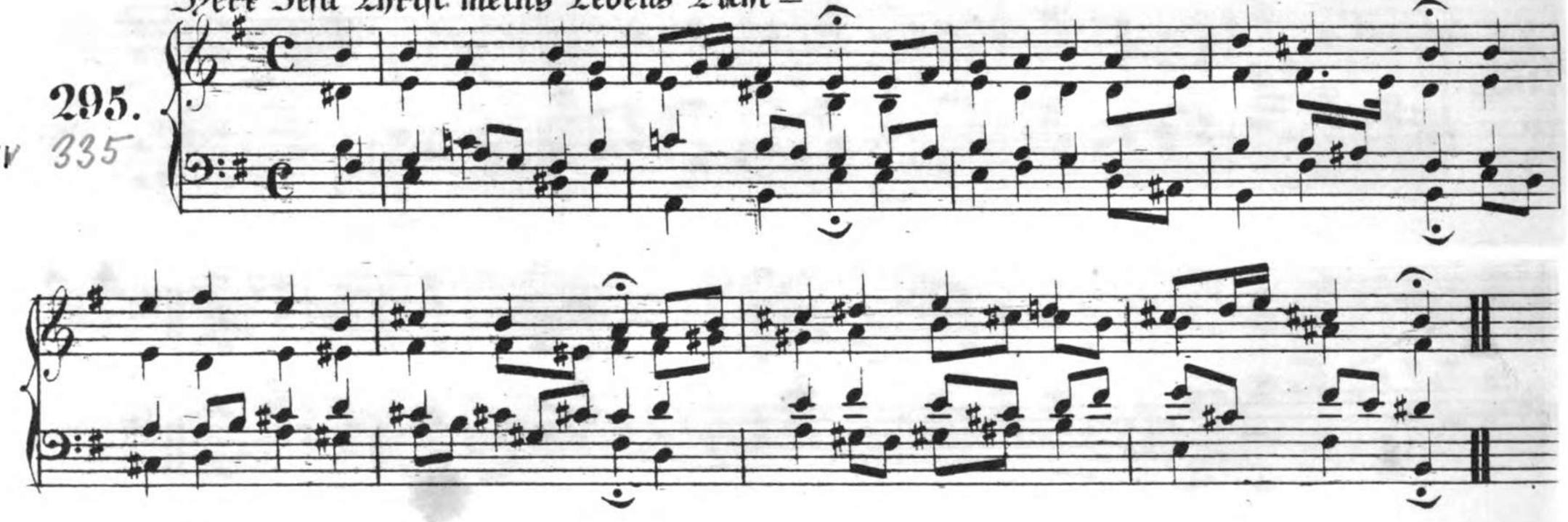

Nun lob' meine Seel' den Herren

296.

BWV 390

Jesu der du meine Seele –

297.

BWV 78,7

Weg mein Herz mit den Gedanken –

298.

19,7

Meinen Jesum laß ich nicht –

299.

BWV 380

Warum betrübst du dich mein Herz —

300.

BWV 421

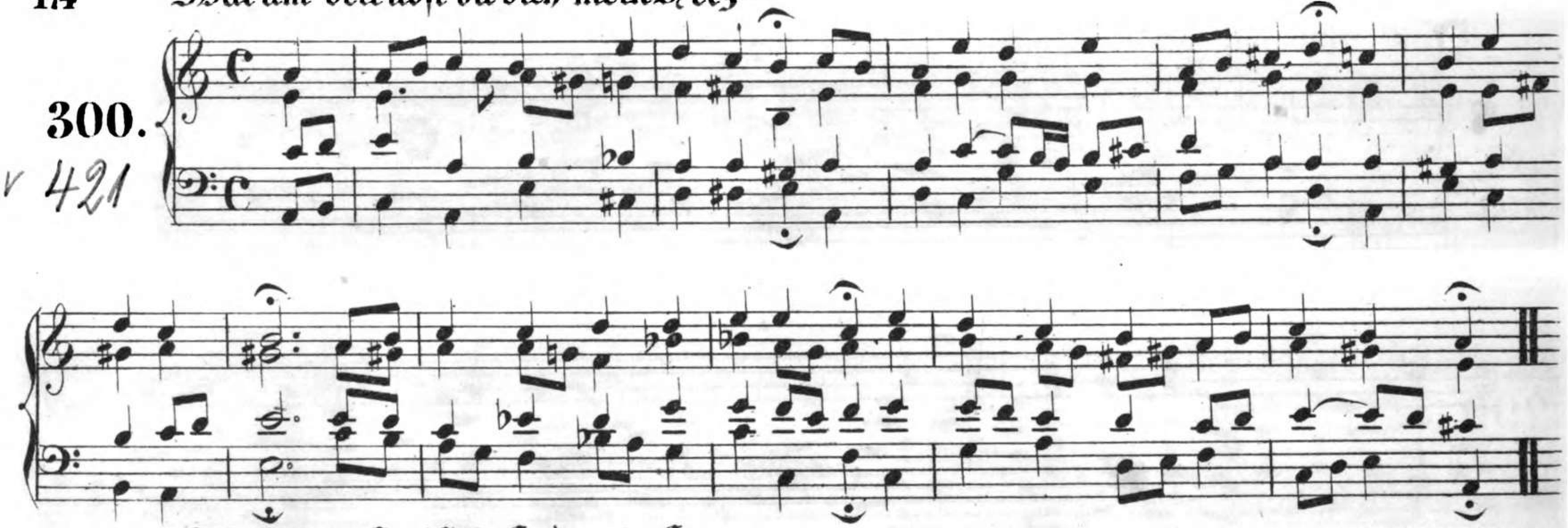

Ach lieben Christen seyd getrost —

301.

BWV 114,7

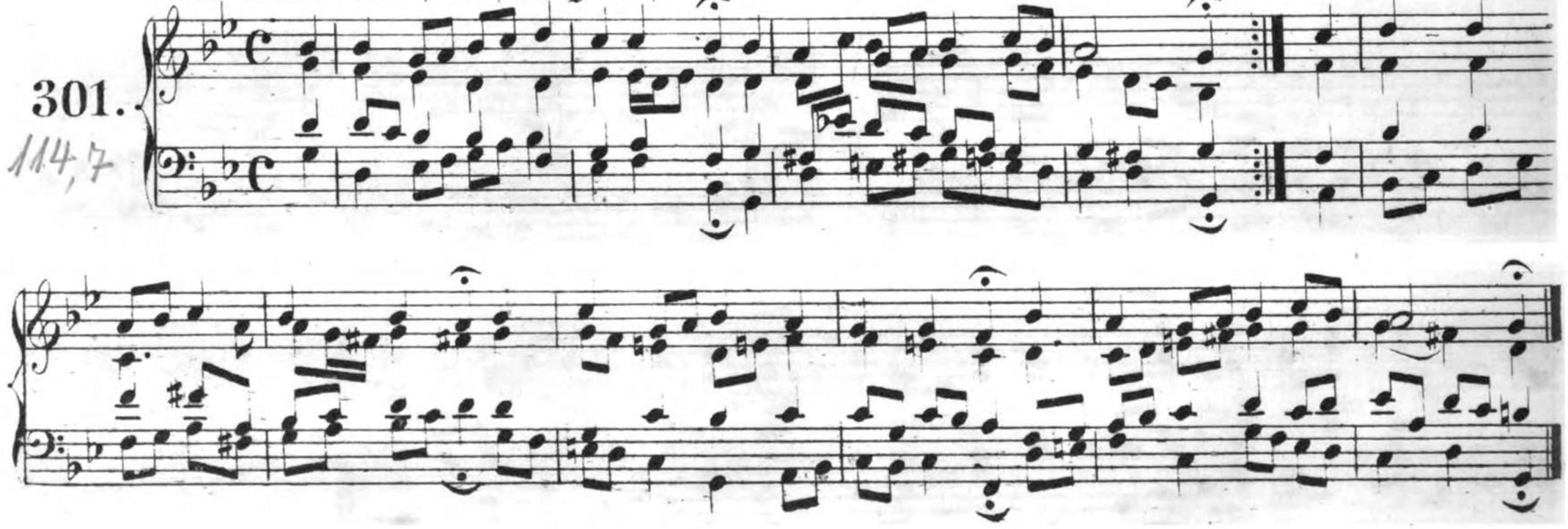

Hilf Gott daß mir's gelinge –

302.
BWV 343

303.
K. 96,6

Herr Christ der einge Gottessohn –

Auf meinen lieben Gott —

304.

BWV 5,7

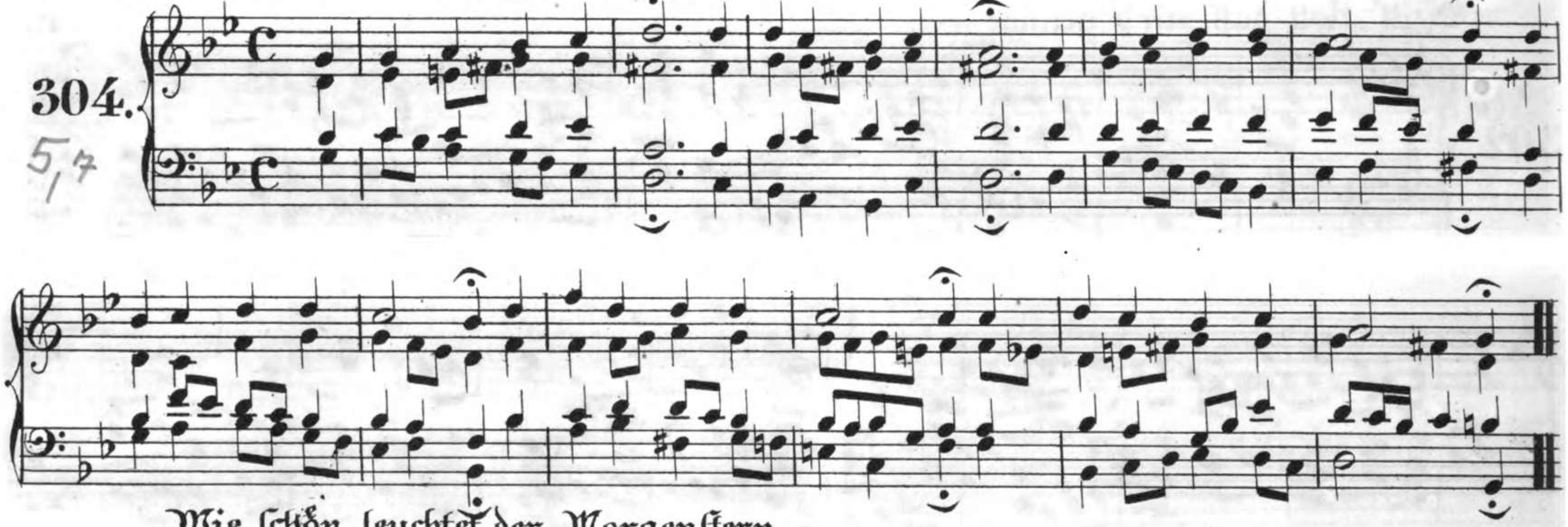

Wie schön leuchtet der Morgenstern —

305.

BWV 36,4

Wie bin ich doch so herzlich froh —

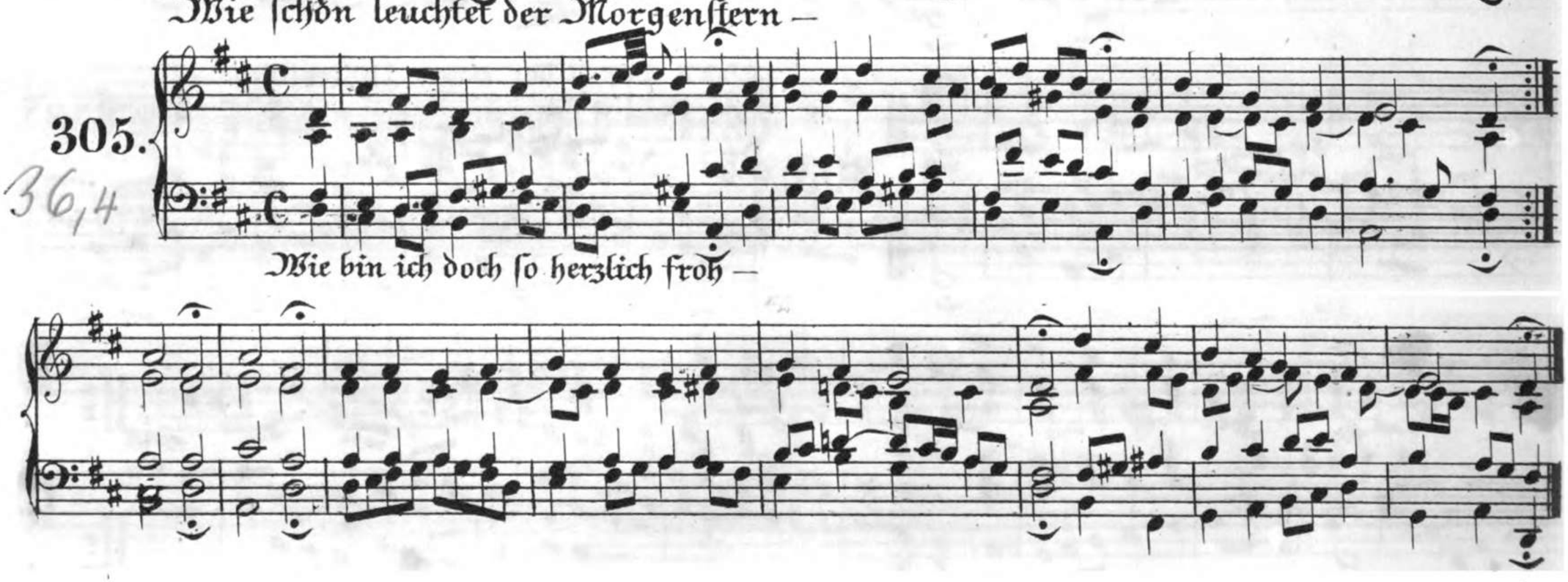

306
BWV 402

Christus der uns selig macht –

307.

BWV 283

Ach Gott wie manches Herzeleid –

308.

3,6

Ein Lämmlein geht und trägt die Schuld –

309.

BWV 267

Mach's mit mir Gott nach deiner=

310.

245,40

Dank sey Gott in der Höhe –

311.

BWV 287

O Gott du frōmer Gott –

312.

BWV 398

Allein Gott in der Höh' sey Ehr' –

313.

112,5

Das alte Jahr vergangen ist –

314.

Chr 289

O Gott du frommer Gott —

315.

BWV 399

Christus der ist mein Leben —

316.

BWV 282

Ster — — — — — — ben

ist

Herr wie du willſt, ſo ſchick's mit mir –

317.

BWV 156,6

318.

BWV 339

Herr wie du willſt, ſo ſchick's mit mir –

Sanctus Sanctus Dominus Deus Sabaoth.

319.

BWV 325

Gott ſey uns gnädig und –

320.

323

321. Wir Christen-Leut' —

BWV 40,3

322. Wenn mein Stündlein vorhanden ist —

BWV 428

323. Wie schön leuchtet der Morgenstern —

BWV 172,6

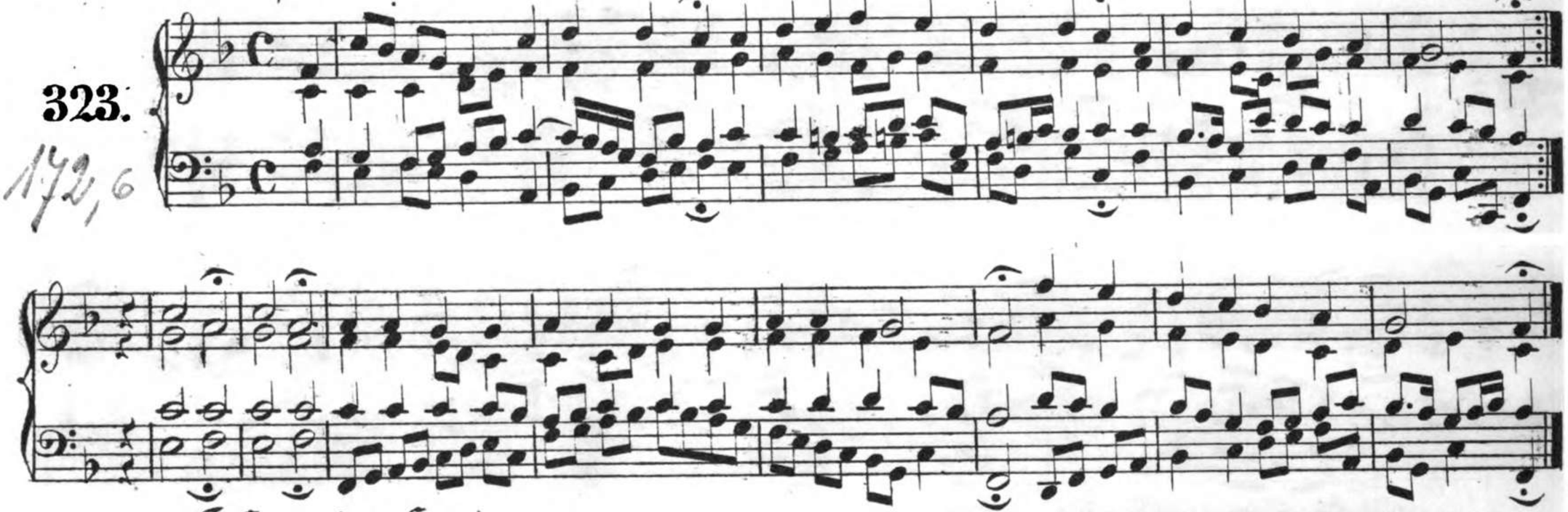

324. Jesu meine Freude —

BWV 81,7

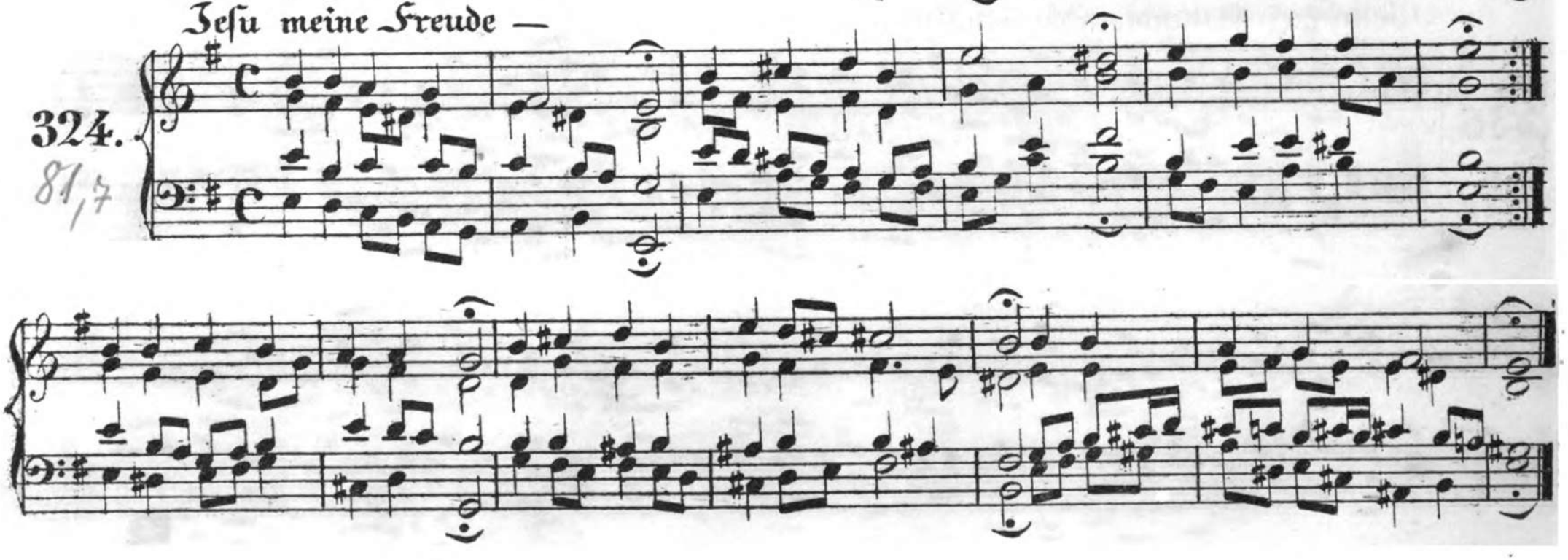

Mit Fried' und Freud' ich fahr' dahin —

325.

EHV 83,5

Allein Gott in der Höh' sey Ehr' —

326.

104,6

Jesu nun sey gepreiset —

327.

BHV 190,4

Liebster Jesu wir sind hier —

328.

373

Sey Lob und Ehr' dem höchsten Gut—

329.

BWV 251

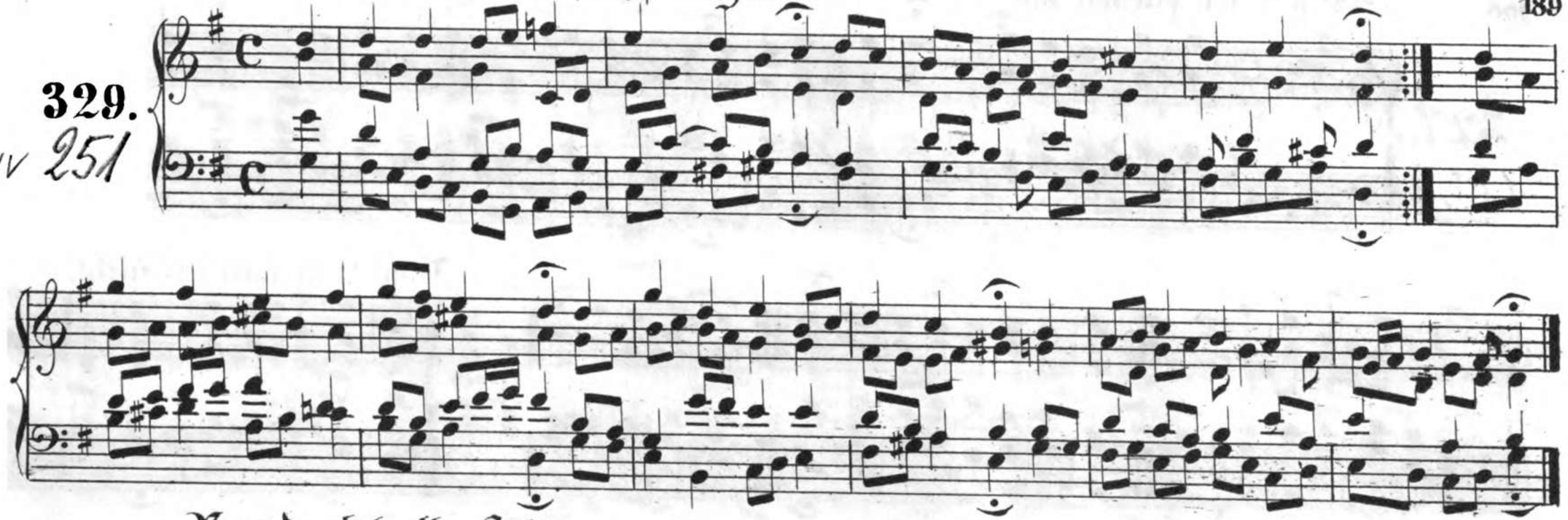

Nun danket alle Gott—

330.

BWV 252

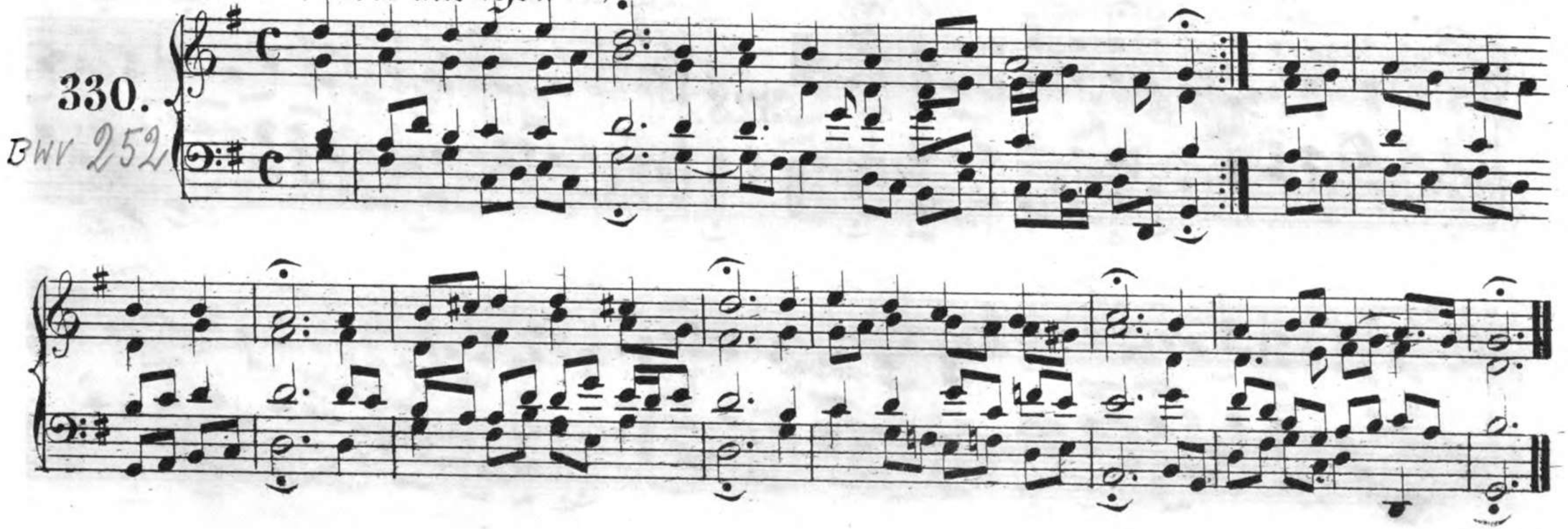

331.

Wo soll ich fliehen hin —

BWV 136,6

332.

Von Gott will ich nicht —

418

Es woll' uns Gott genädig seyn —

333.

BWV 69,6

1 2

Für deinen Thron tret ich hiermit;

334.

327

Es ist das Heil uns kommen her —

335.

BWV 155,5

Wo Gott der Herr nicht mit uns hält

336.

BWV 258

O Gott du frommer Gott –

337.

BWV 24,6

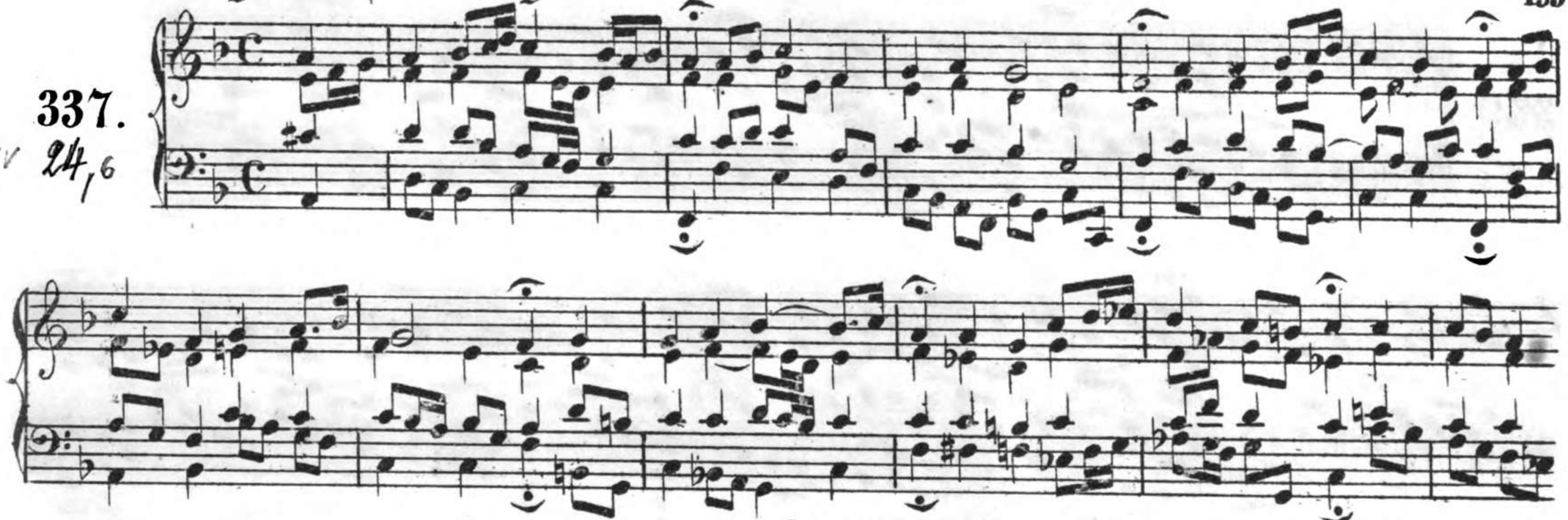

Jesus meine Zuversicht –

338.

145,1

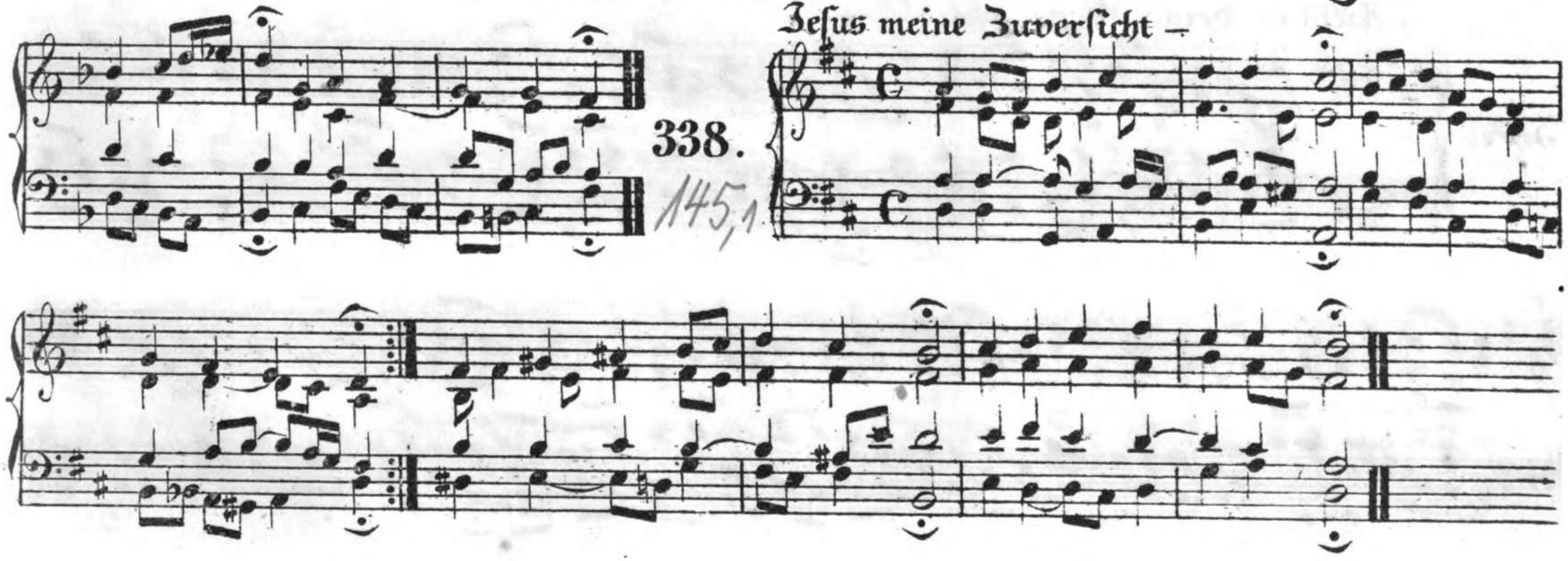

339.

BWV 179,6

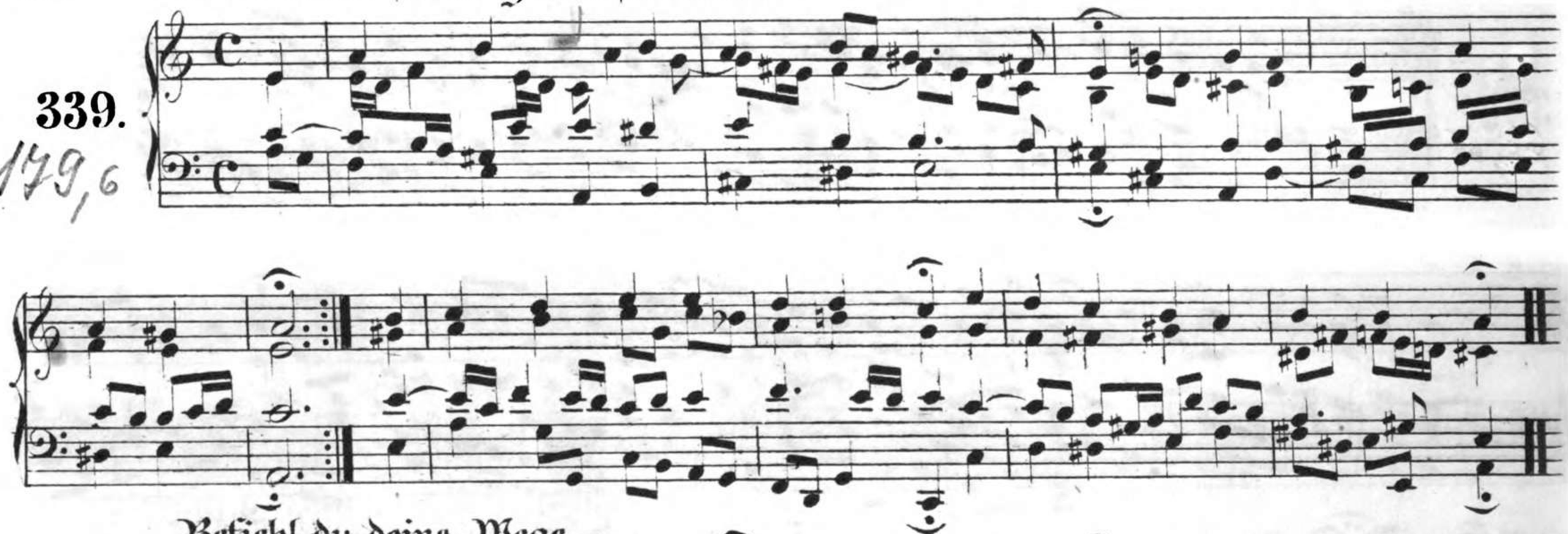

Befiehl du deine Wege —

340.

BWV 272

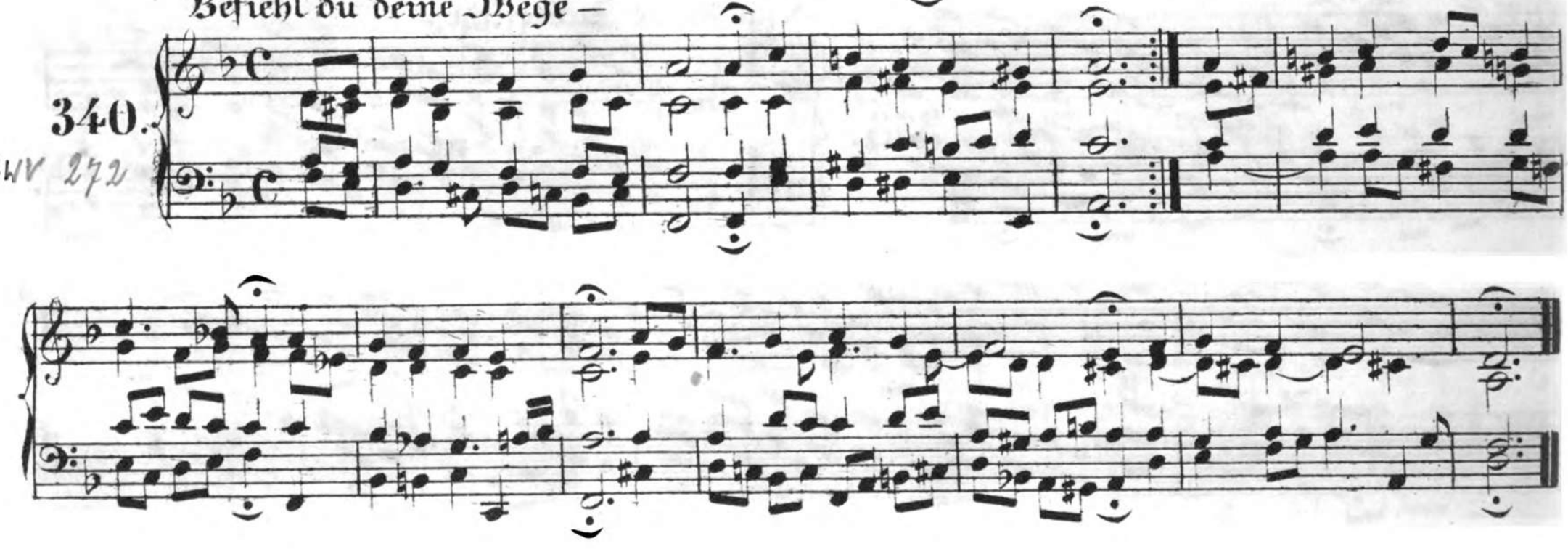

Ich dank dir lieber Herre –

341.

BWV 37,6

Lobt Gott ihr Christen allzugleich –

342.

376

Nun lieget alles unter dir —

343.

BWV 11,6

Vom Himmel hoch da komm' —

344.

248,12

O Haupt voll Blut u. Wunden –

345.

BWV 248,5

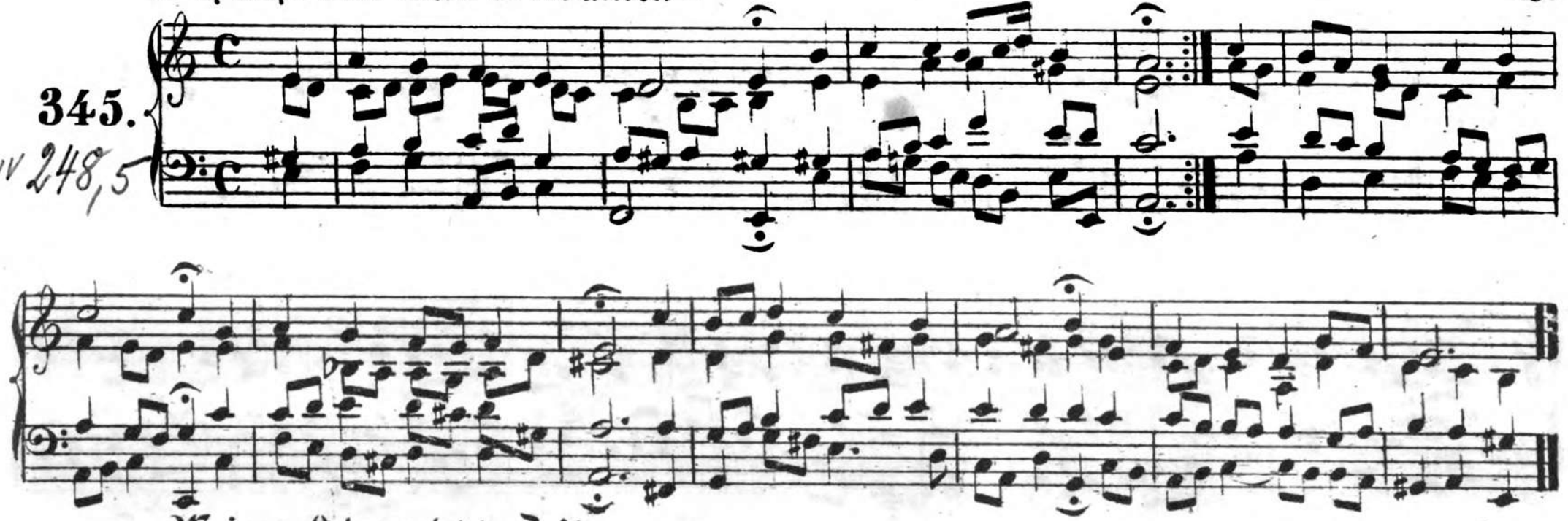

Meines Lebens letzte Zeit –

346.

BWV 381

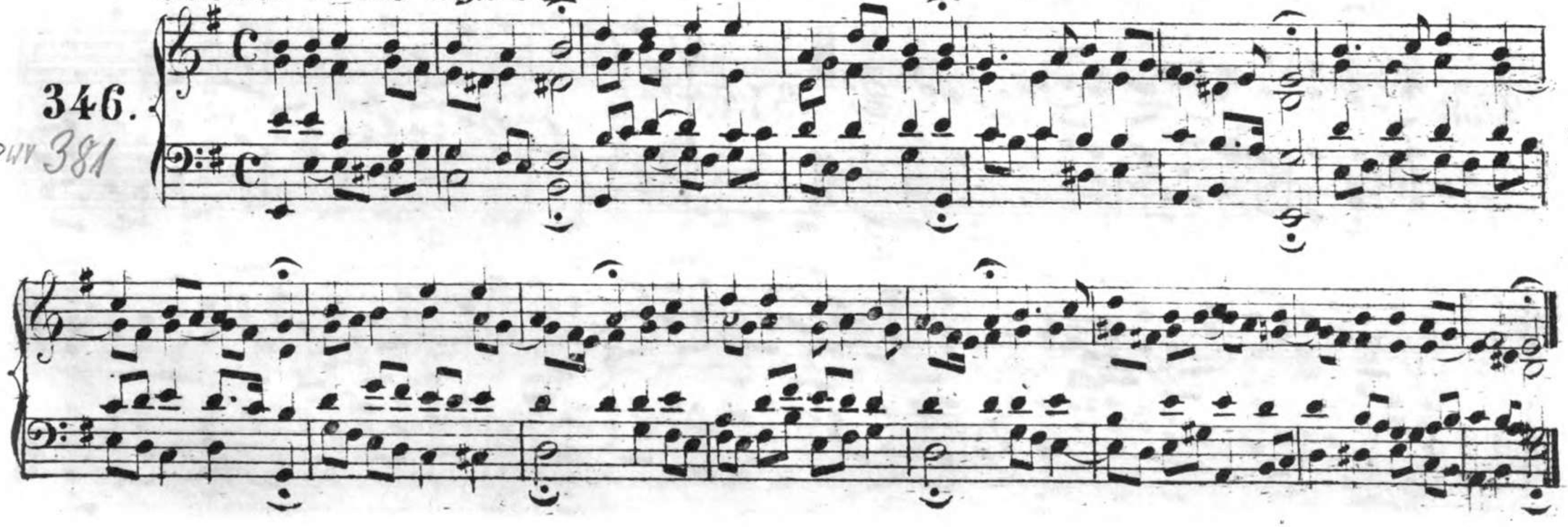

347. Was Gott thut, das ist wohlgethan —

BWV 250

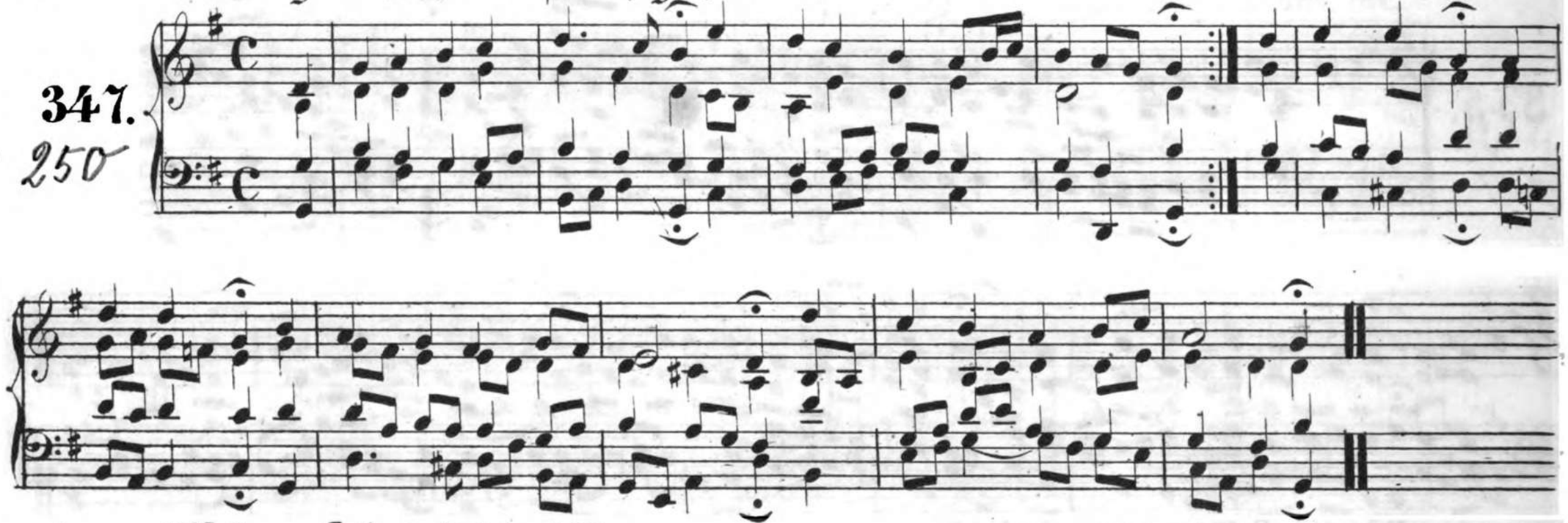

348. Meinen Jesu laß ich nicht —

BWV 170,11

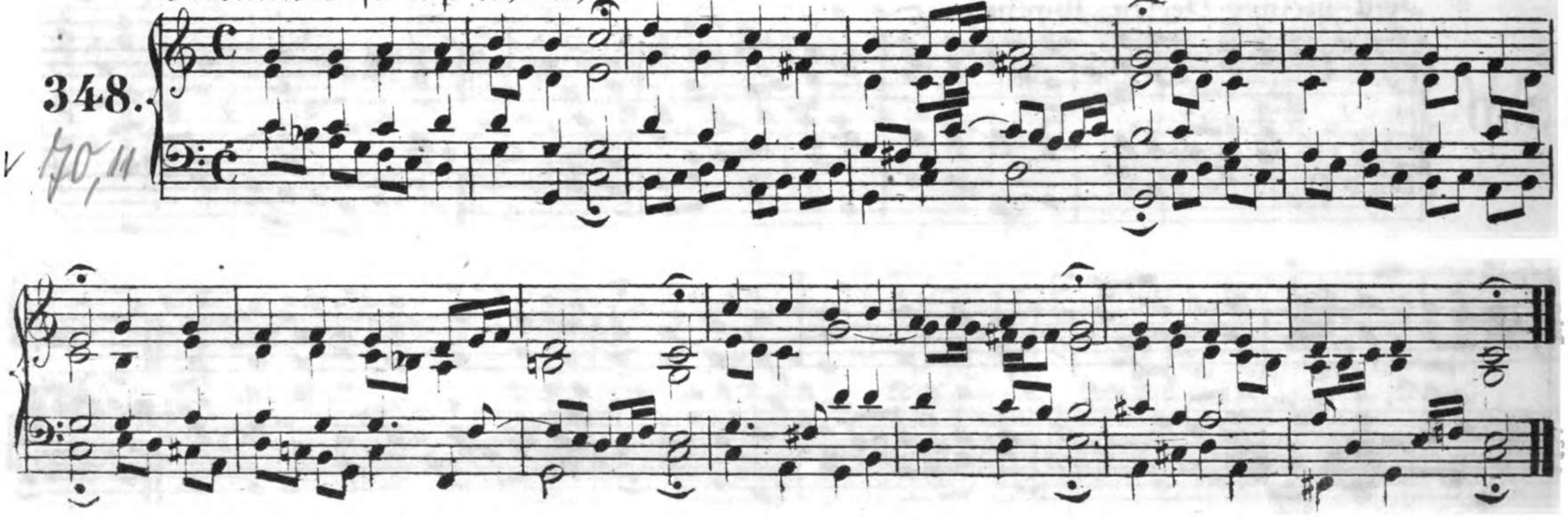

Ich hab' in Gottes Herz u. Sinn –

349.

BWV 103,6

Jesu meiner Seelen Wonne –

350.

BWV 860

Wenn mein Stündlein vorhanden ist –

351.

BWV 430

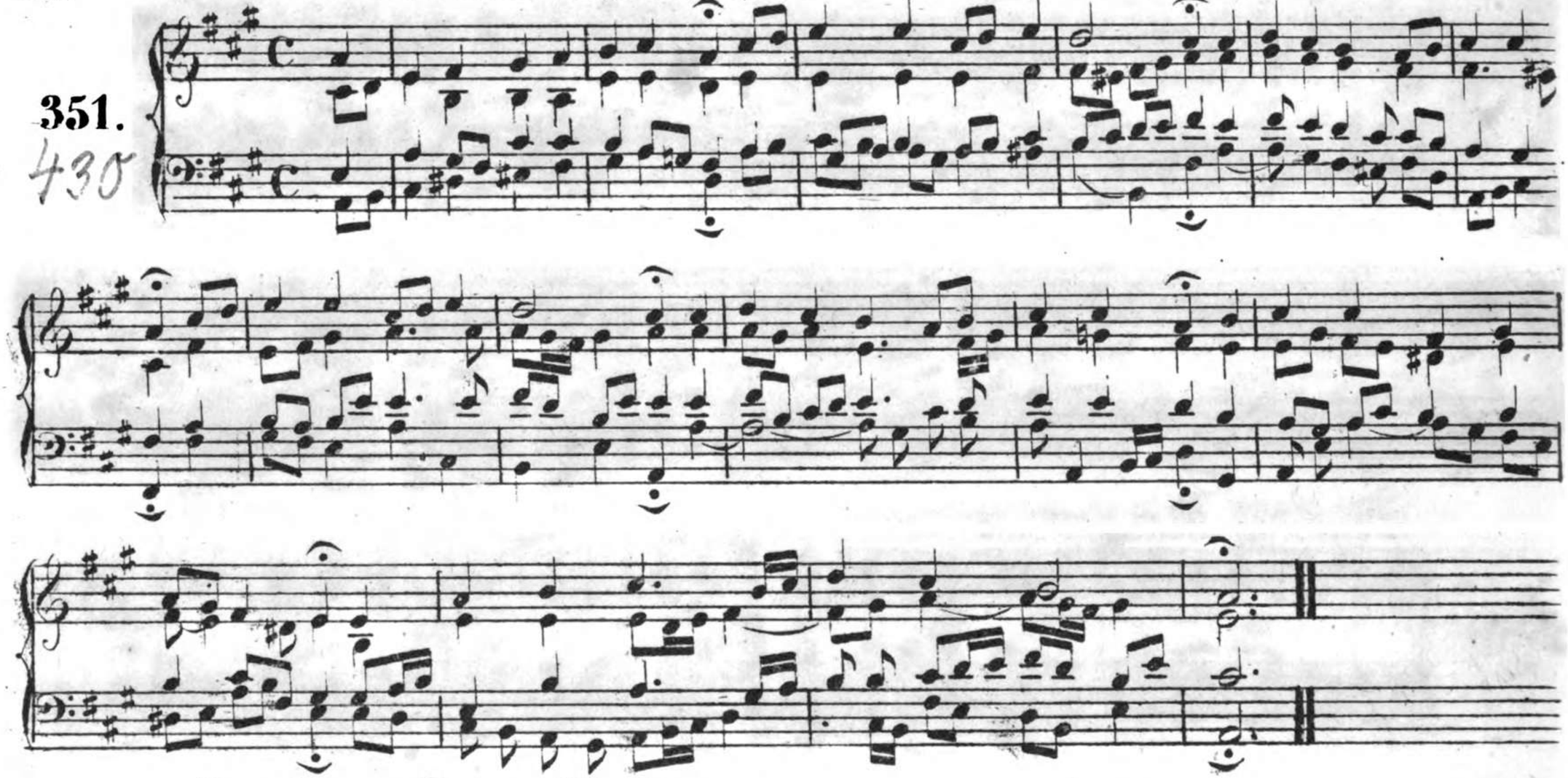

Es woll' uns Gott genädig seyn –

352.

BWV 312

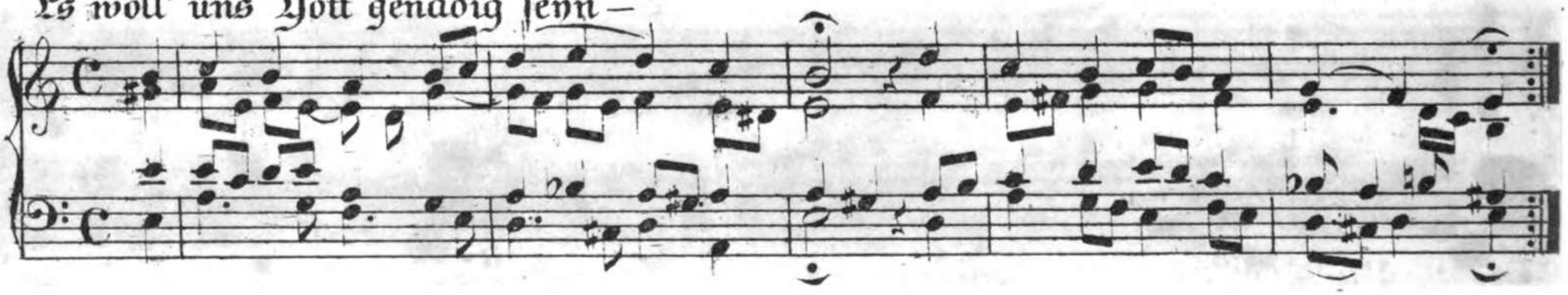

Der Herr ist mein getreuer Hirt –

353.
K. 112,5

Sey Lob und Ehr dem höchsten Gut—

354.

BWV 447,4

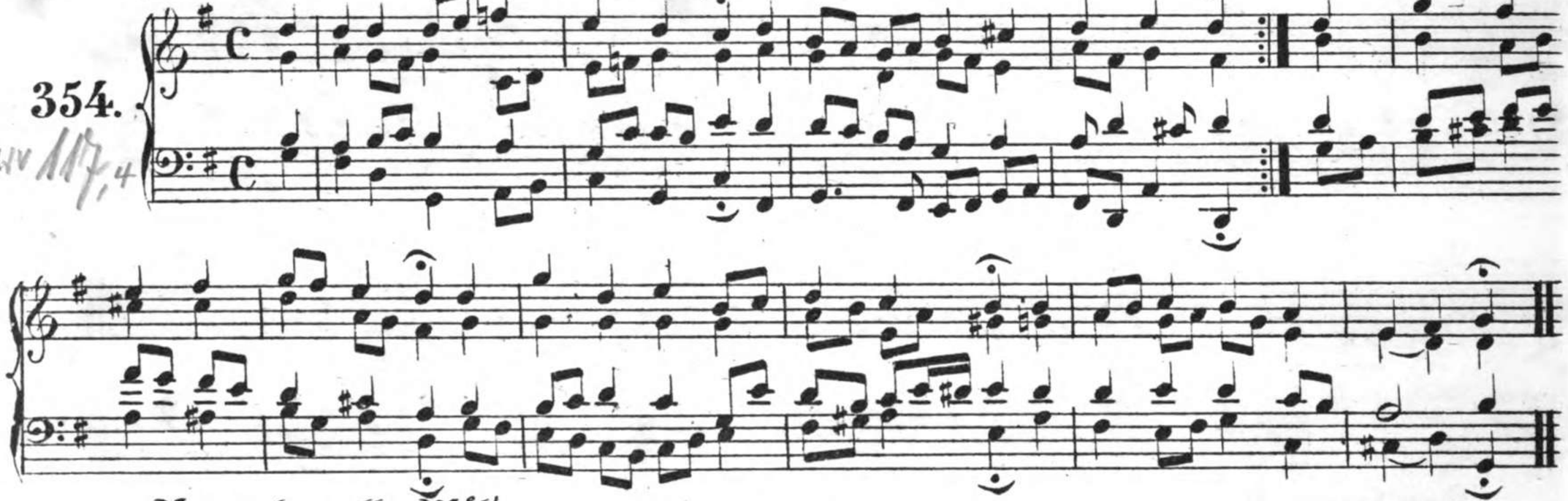

Nun ruhen alle Wälder—

355.

BWV 447,7

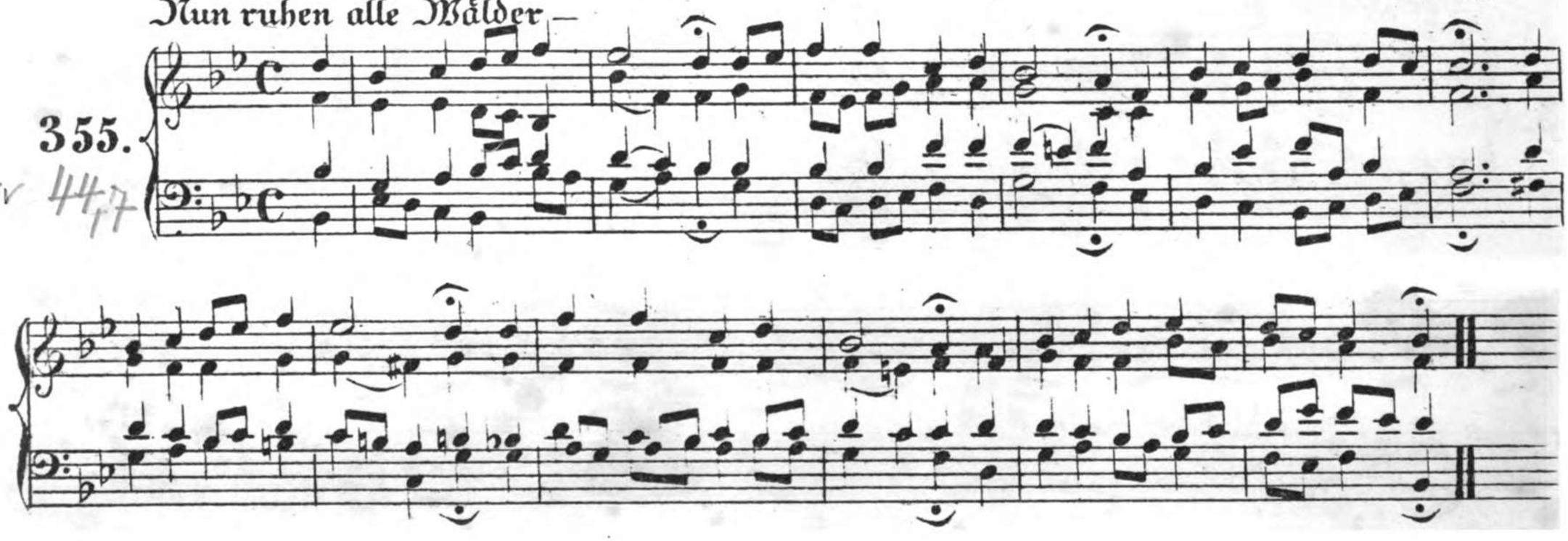

356.

BWV 358

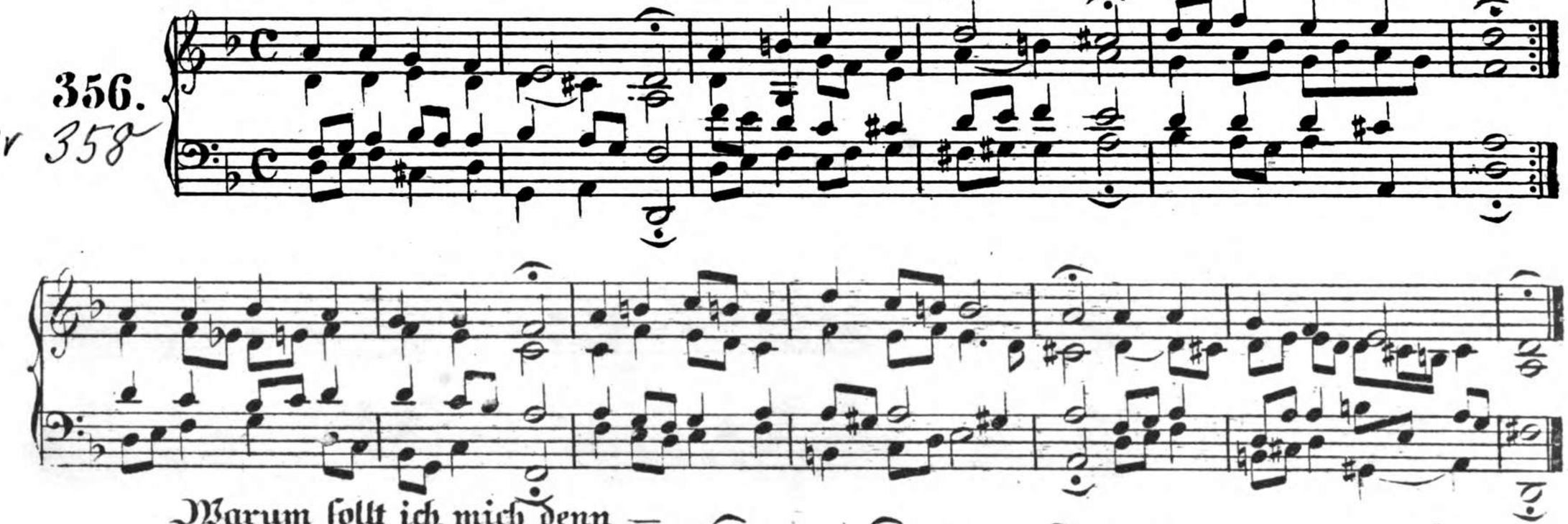

Warum sollt ich mich denn –

357.

BWV 422

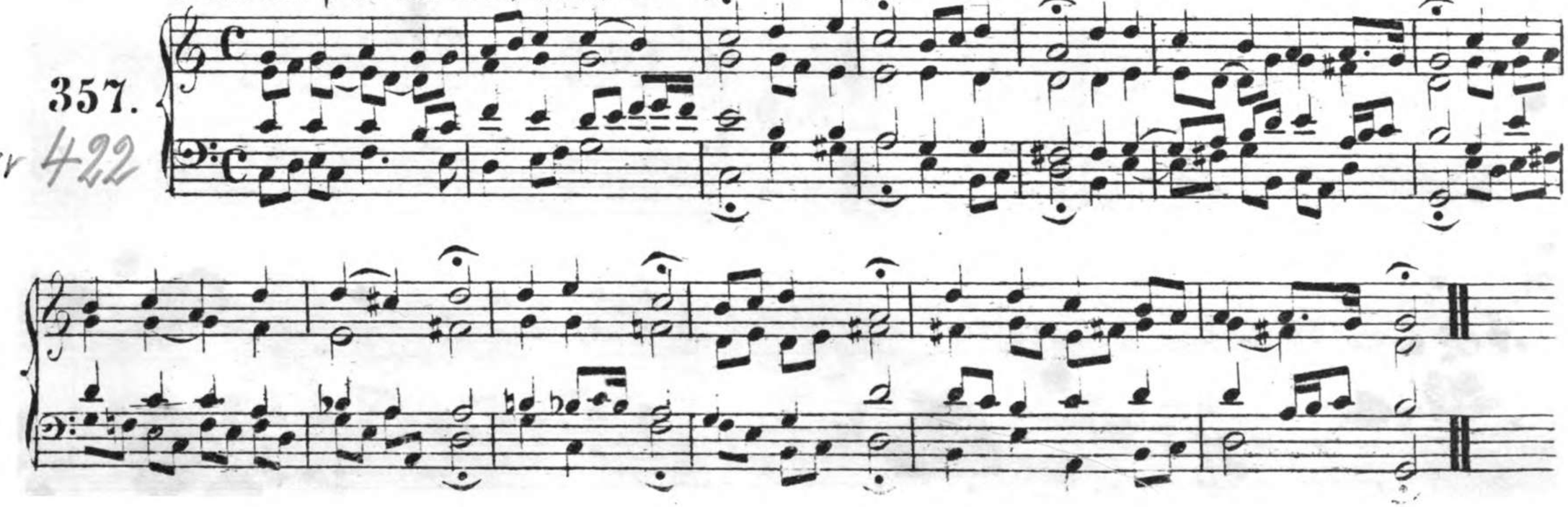

358. Meine Seel' erhebt den Herren –

BWV 10,7

359. Allein zu dir Herr Jesu Christ –

261

Wir Christen-Leut'—

360.

BWV 248,35

Du Lebensfürst Herr Jesu Christ –

361.

BWV 248, 12

Es ist gewißlich an der Zeit –

362.

BWV 248, 59

O Welt sieh hier dein Leben –

363.

BWV 395

Von Gott will ich nicht lassen –

364.

BWV 417

Jesu meiner Seelen Wonne –

365.

BWV 359

O Welt sieh hier dein Leben –

366.

BWV 394

Befiehl du deine Wege —

367.

BWV 271

Hilf, Herr Jesu, laß gelingen —

368.

BWV 248,42

Jesu der du meine Seele –

369.

BWV 354

Kommt her zu mir spricht –

370.

74/7

Christ lag in Todes - Banden —

371.

BWV 278

Fine.

Bayerische Staatsbibliothek München

11152914

11152914

02914

BSB Bayerische StaatsBibliothek
MDZ Münchener DigitalisierungsZentrum Digitale Bibliothek

Bach, Johann Sebastian

371 vierstimmige Choralgesänge

Leipzig [1832]
4 Mus.pr. 63934
urn:nbn:de:bvb:12-bsb11152914-3