N 11806 (13)

SONATEN

für das

PIANOFORTE SOLO

von

LUDWIG VAN BEETHOVEN.

Erste vollständige Gesammtausgabe unter Revision

von

FRANZ LISZT.

1)	Oeuvre 2.	Drei Sonaten J. Haydn gewidmet Nr. 1. F-moll	4	Sgr.	19)	Oeuvre 49.	Zwei leichte Sonaten Nr. 1. G-moll . . 3 Sgr.
2)	„ 2.	— — — — „ 2. A-dur	5	„	20	„ 49.	— — — „ 2. G-dur . . 3 „
3)	„ 2.	— — — — „ 3. C-dur	6	„	21)	„ 53.	Grosse Sonate. C-dur . . . . . 7½ „
4)	„ 7.	Grosse Sonate. Es-dur	6	„	22)	„ 54.	Sonate. F-dur . . . . . 4 „
5)	„ 10.	Drei Sonaten Nr 1. C-moll	4	„	23)	„ 57.	Grosse Sonate (appassionata). F-moll . 7½ „
6)	„ 10.	— — „ 2. F-dur	3	„	24)	„ 78.	Sonate. Fis-dur . . . . . 3 „
7)	„ 10.	— — „ 3. D-dur	4	„	25)	„ 79.	Sonatine. G-dur . . . . . 3 „
8)	„ 13.	Sonate (pathétique). C-moll	5	„	26)	„ 81.	Characteristische Sonate. Es-dur . . . 4 „
9)	„ 14.	Zwei Sonaten Nr. 1. E-dur	3	„	27)	„ 90.	Sonate. E-moll . . . . . 4 „
10)	„ 14.	— — „ 2. G-dur	5	„	28)	„ 101.	Sonate. A-dur . . . . . 4 „
11)	„ 22.	Grosse Sonate. B-dur	6	„	29)	„ 106.	Grosse Sonate. B-dur. . . . . 10 „
12)	„ 26.	— — As-dur	5	„	30)	„ 109.	Sonate. E-dur . . . . . 4 „
13)	„ 27.	Zwei Sonaten. Nr. 1. Es-dur	4	„	31)	„ 110.	Sonate. As-dur . . . . . 6 „
14)	„ 27.	— „ 2. Cis-moll	4	„	32)	„ 111.	Sonate. C-moll . . . . . 5 „
15)	„ 28.	Grosse Sonate (Pastorale). D-dur . . .	6	„	33)	Drei Sonaten (im 10. Lebensjahre geschrieben) Nr. 1. Es-d.	2½ „
16)	„ 31 (ou 29).	Drei Sonaten Nr. 1. G-dur . . .	7	„	34)	— — — — —	„ 2. F-moll 2½ „
17)	„ 31 (ou 29).	— — „ 2 D-moll . . .	5	„	35)	— — — — —	„ 3. D-dur 2½ „
18)	„ 31 (ou 29).	— — „ 3. Es-dur . . .	6	„	36)	Zwei leichte Sonatinen. G-dur u. F-dur	1½ „

Heft 3. (13) ***Oeuvre 2. N^ro 3. Sonate C-dur.*** **Preis 6 Sgr.**

Joseph Haydn gewidmet.

LONDON,
AUGENER & Co.
86 Newgate Street & 4 a Tottenham Court Road.

WOLFENBÜTTEL,

Druck und Verlag von L. Holle.

PARIS,
A. BOHNÉ,
Rue de Rivoli 170.

NEW-YORK, TH. HAGEN.

SONATE III.

L. van Beethoven. Oeuvre 2, Nr. 3.

ALLEGRO
con brio.

C

f

sf *sf*

D

p *dolce*

p *p*

tr

E

f *f*

sf *sf*

sf *sf*

ff

F

1.

2. G

H

calando

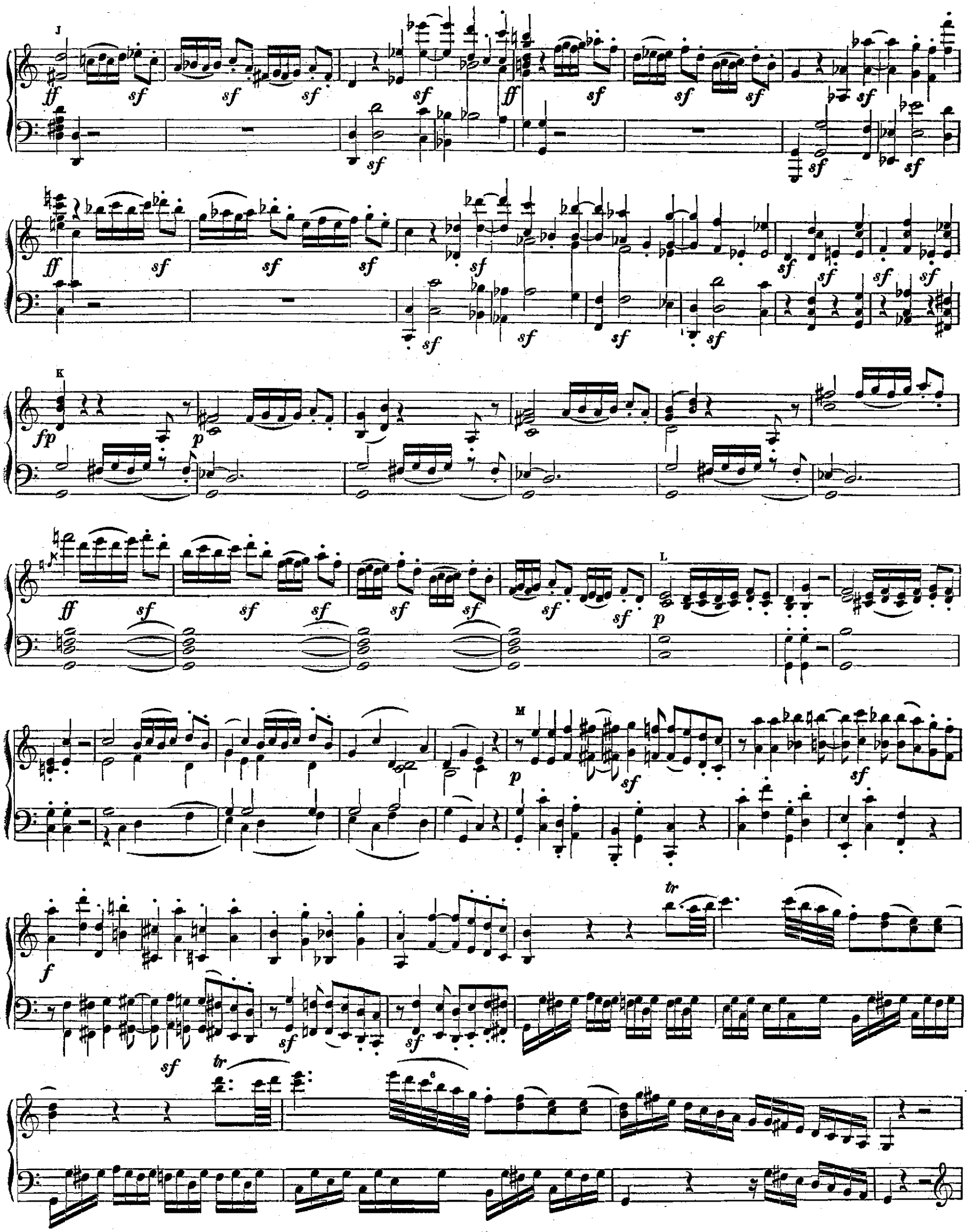
J
K
L
M
tr

N

p

K

K

O

f *sf* *sf* *f* *sf* *sf* *f*

p

P

dolce

rf

Q

f

f

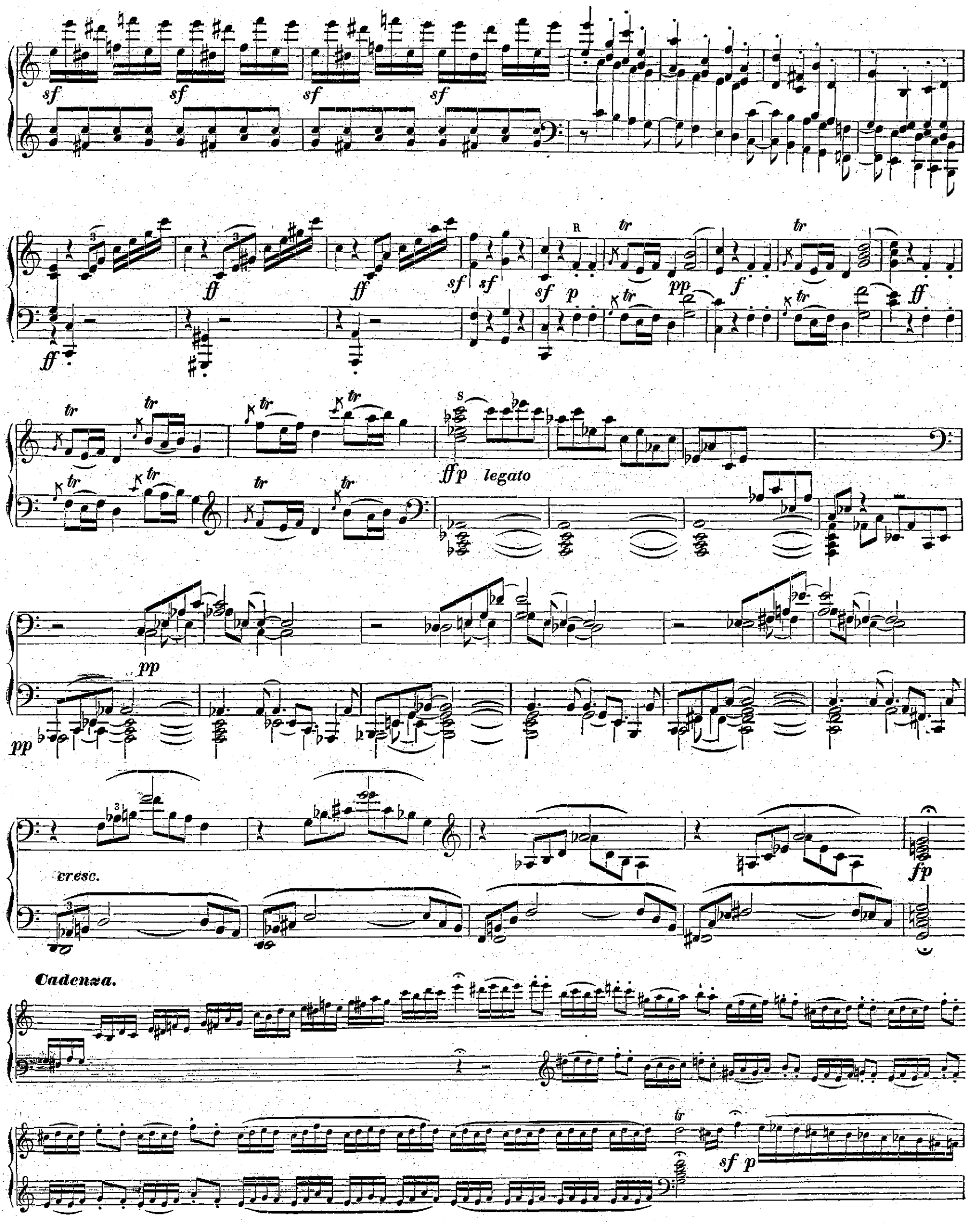
sf
ff
R
tr
p
pp
f
S
ffp
legato
cresc.
fp
Cadenza.
sf p

T

p

sf *sf* *sf* *sf*

sf *sf* *sf* *sf* *sf* *sf*

ff

p

pp

1

ff

1

ff

ff

ff

ADAGIO.

p

A

sempre legato

B

C

ff

p

ff

p

ff

p

D

sf

pp

E

sf

ff

F

sf

p pp

G

sf sf

sf sf

H

p

ff p

ff

I

p sf f tr

sf pp

pp

ALLEGRO
Scherzo.

TRIO.

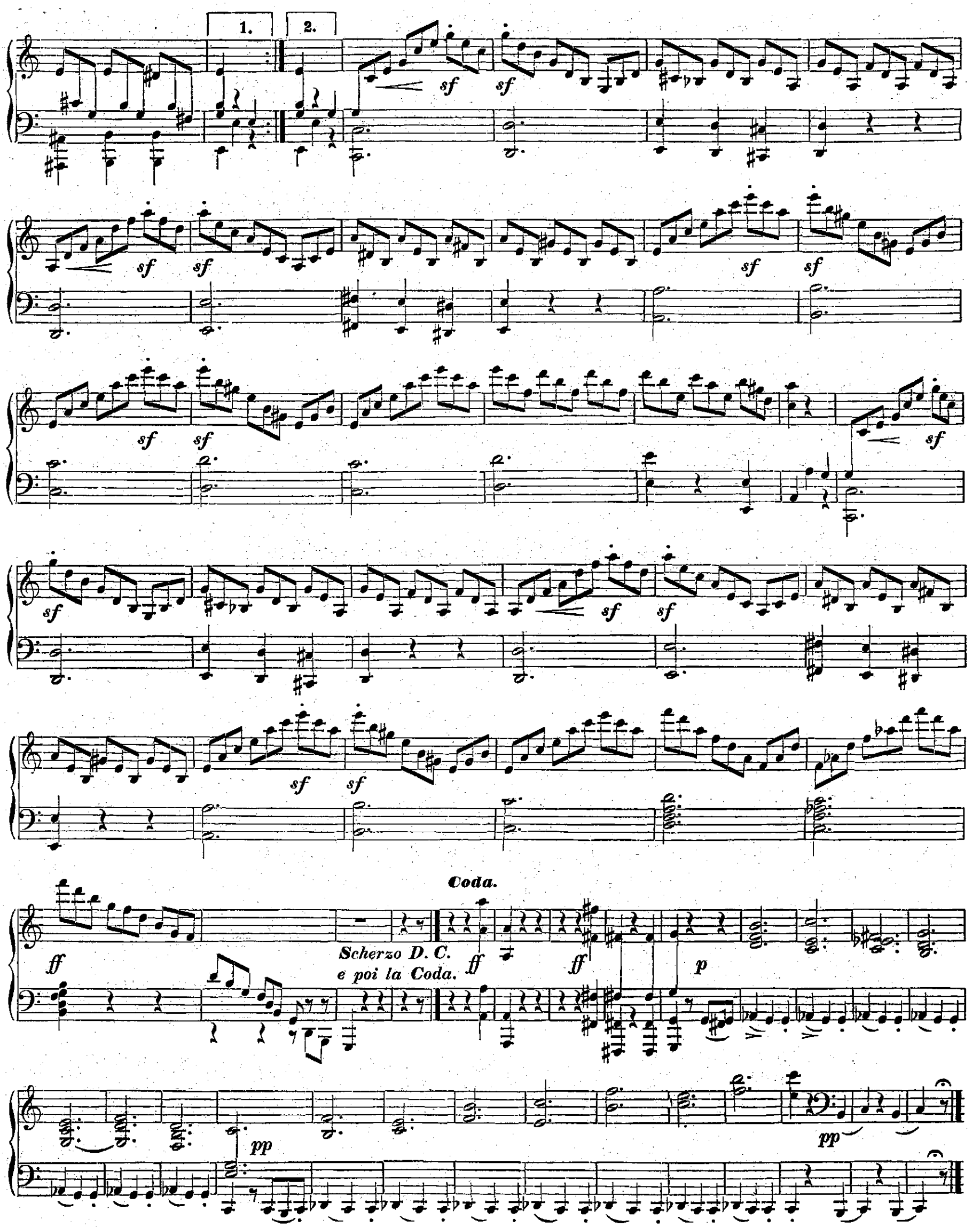
1.
2.
sf
ff
Coda.
Scherzo D. C.
e poi la Coda.
p
pp

ALLEGRO assai.

p

A

legato

fp

tr

f

B

p

sf *sf*

sf *sf*

sf *sf*

sf sf

C

D

f p sf

fp sf

E

pp p

f f

ff p f

F

f

G

pp *dolce*

sf

p

pp

sf sf sf sf

H

sfp sfp sfp sfp

pp

I

f f

J

fp

tr

ff

K

p

sf sf

sf sf

p

sf sf p sf sf

sf sf

L

p

sf

sf

M

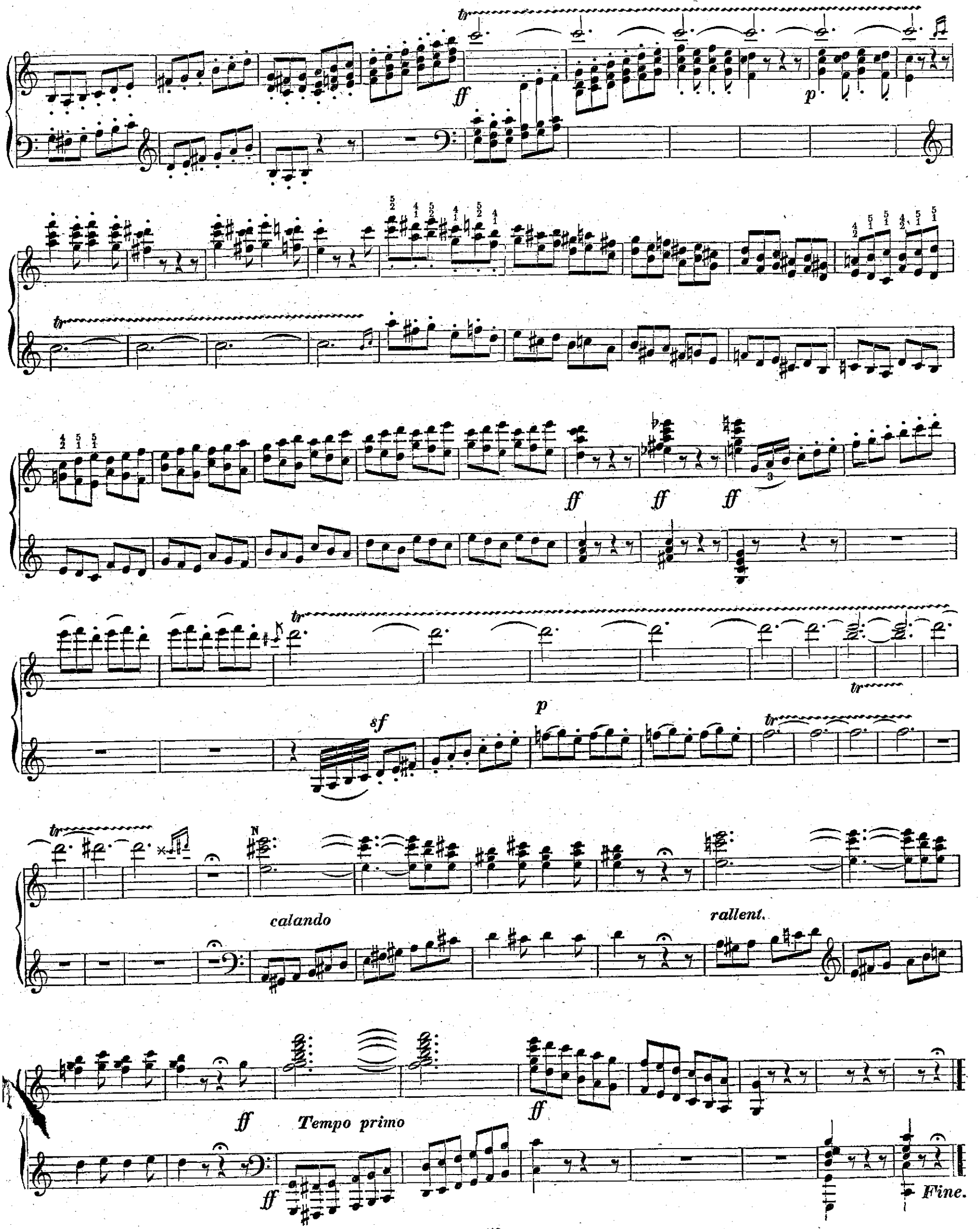
tr
ff
p
sf
calando
rallent.
Tempo primo
Fine.