GEORGE FRIDERIC

HANDEL

(1685-1759)

OBOE CONCERTO

HWV 278

3. in G minor

CONDUCTOR'S SCORE

G. F. Händel
Concerto grosso Nº 10.

Bearbeitet von Max Seiffert.

Grave. (♩) = 69.)

Oboe solo.

Violino I.

Violino II.

Viola.

Violoncello e Basso.

Cembalo I principale.

Cembalo II ripieno.

Tutti.

f *dim.*

mf *cresc.*

senza Rip.

p

tr

tr tr tr tr

dim. *p* *cresc.*

7

mf *cresc.* *f* Tutti.

poco cresc. *mf* *cresc.* *f*

poco cresc. *mf* *cresc.* *f*

poco cresc. *mf* *cresc.* *f*

poco cresc. *mf* *cresc.* *f*

10

14

mf *mp* *cresc.*

senza Rip.

p *cresc.*

18

f *tr* *mp* *cresc.*

Tutti. senza Rip.

mf *cresc.* *f* *p*

mf tr

crese. poco a poco

sf

cresc. poco a poco

sf mf

22

f

Tutti.

poco rit.

26

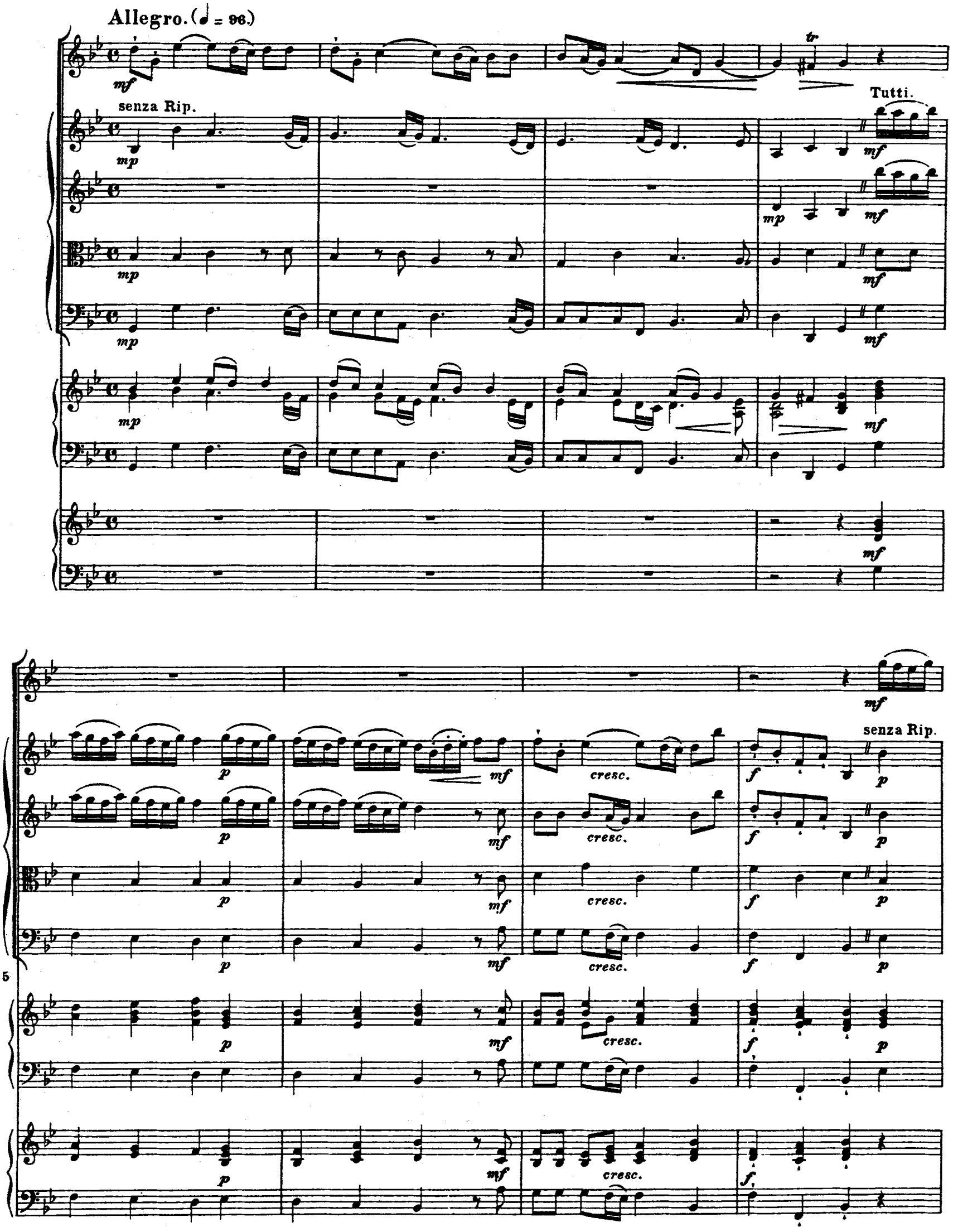
Allegro. (♩ = 96.)
senza Rip.
Tutti.
senza Rip.
cresc.
cresc.
cresc.
cresc.
cresc.
cresc.

9

13

17

mf cresc.

p mf cresc.

p mf cresc.

p mf cresc.

p mf cresc.

21

f ad libitum p

Tutti. f p cresc. molto rit. f

f p cresc. molto rit. f

f f mp f

f mp rit. ad lib.

f mp rit. ad lib.

a tempo

mf f p

senza Rip.

p mf pp

25

a tempo

p pp

a tempo

cresc. f

cresc.

Tutti.

29

cresc. f

f

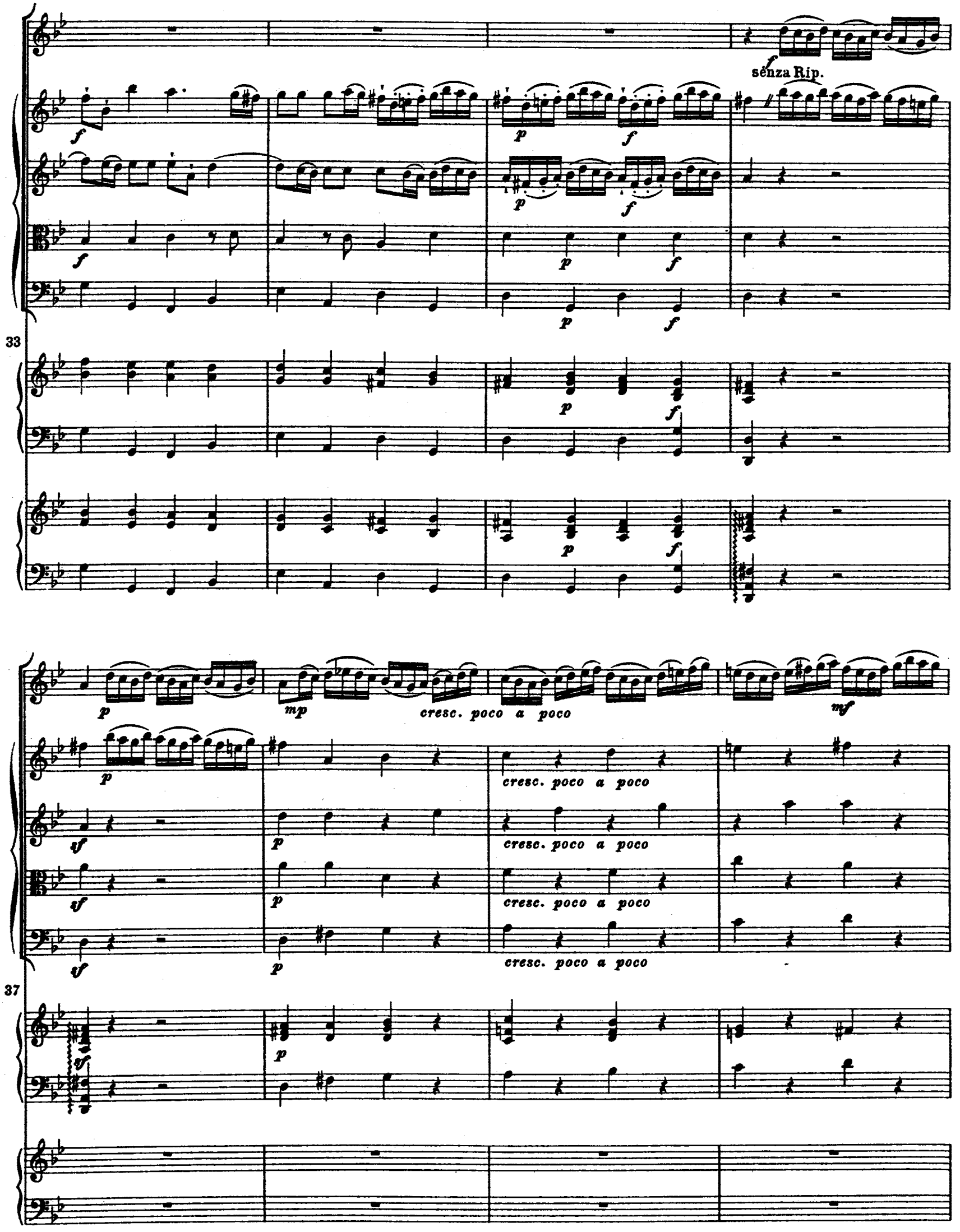
senza Rip.
33
cresc. poco a poco
37

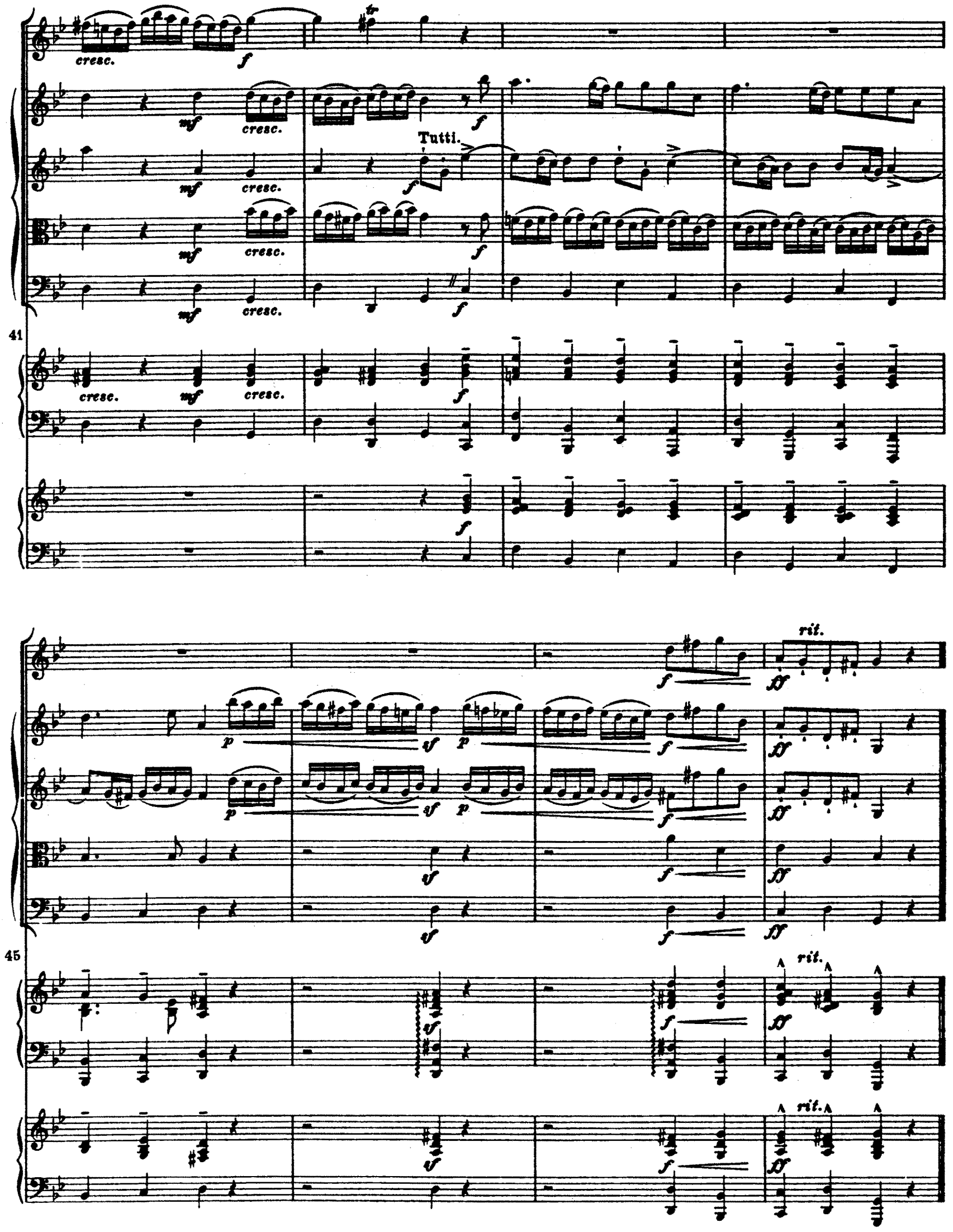
cresc.
Tutti.
41
45
rit.

Largo. (♩ = 63.)

Oboe solo.

Violino I.

Violino II.

Viola.

Violoncello e Basso.

Cembalo I.

p molto espr. *cresc.* *mf* *poco rit.*

Tutti. con sordini

p *cresc.* *mf*

p dolce *cresc.* *mf*

a tempo *mp* *cresc. molto*

10

molto rit. *f* *a tempo* *mf* *p* *cresc.*

17

pp

12

27

35

molto rit.

molto rit.

Allegro. (♩ = 108.)

Oboe solo.

Tutti.

Violino I.

Violino II.

Viola.

Violoncello e Basso.

Cembalo I.

Cembalo II.

mf
molto
senza Rip.
cresc.
f
p
6
cresc.
Tutti.
tr
12
senza Rip.

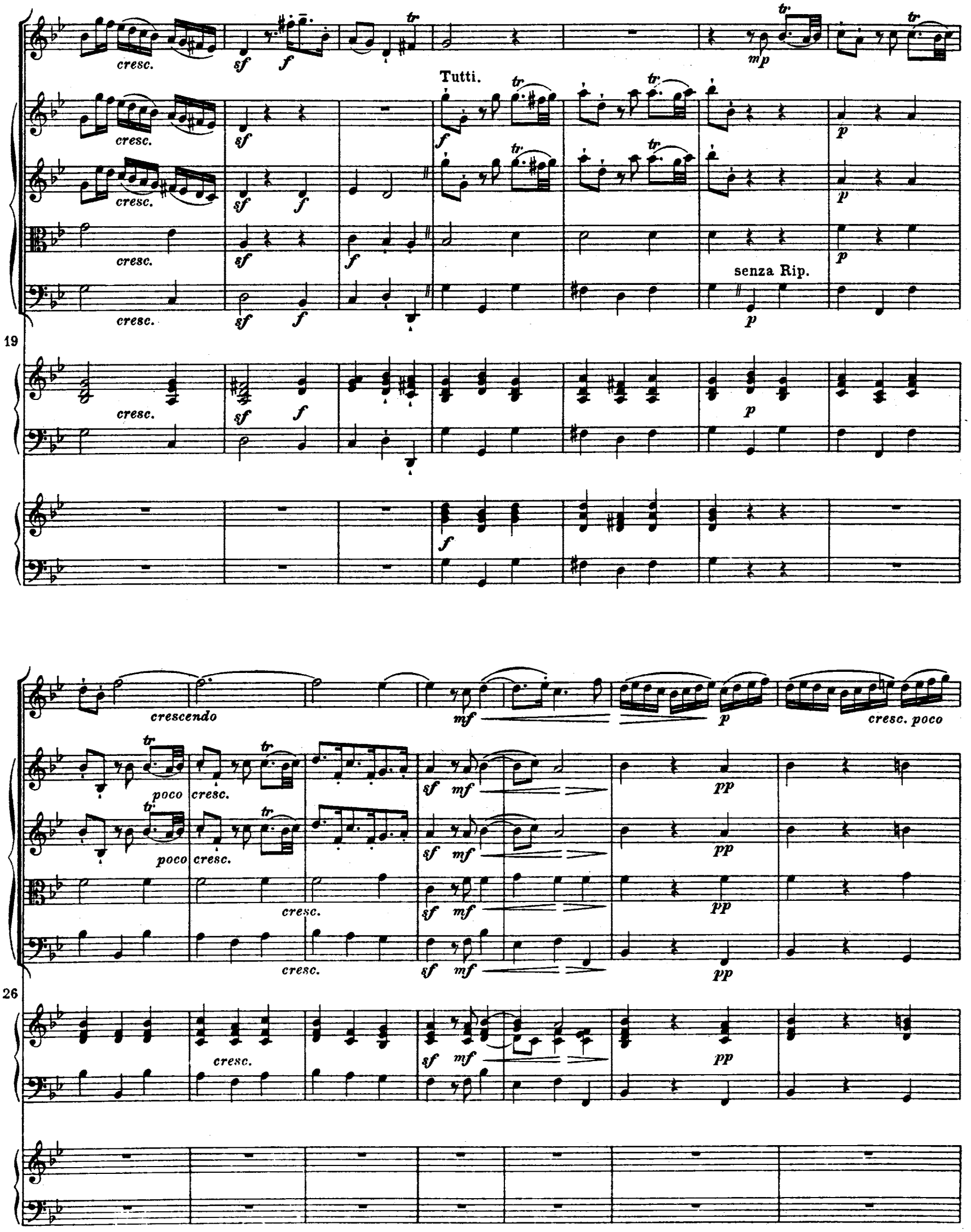
cresc.
sf
f
tr
mp
Tutti.
p
senza Rip.
19
crescendo
mf
cresc. poco
poco cresc.
pp
26

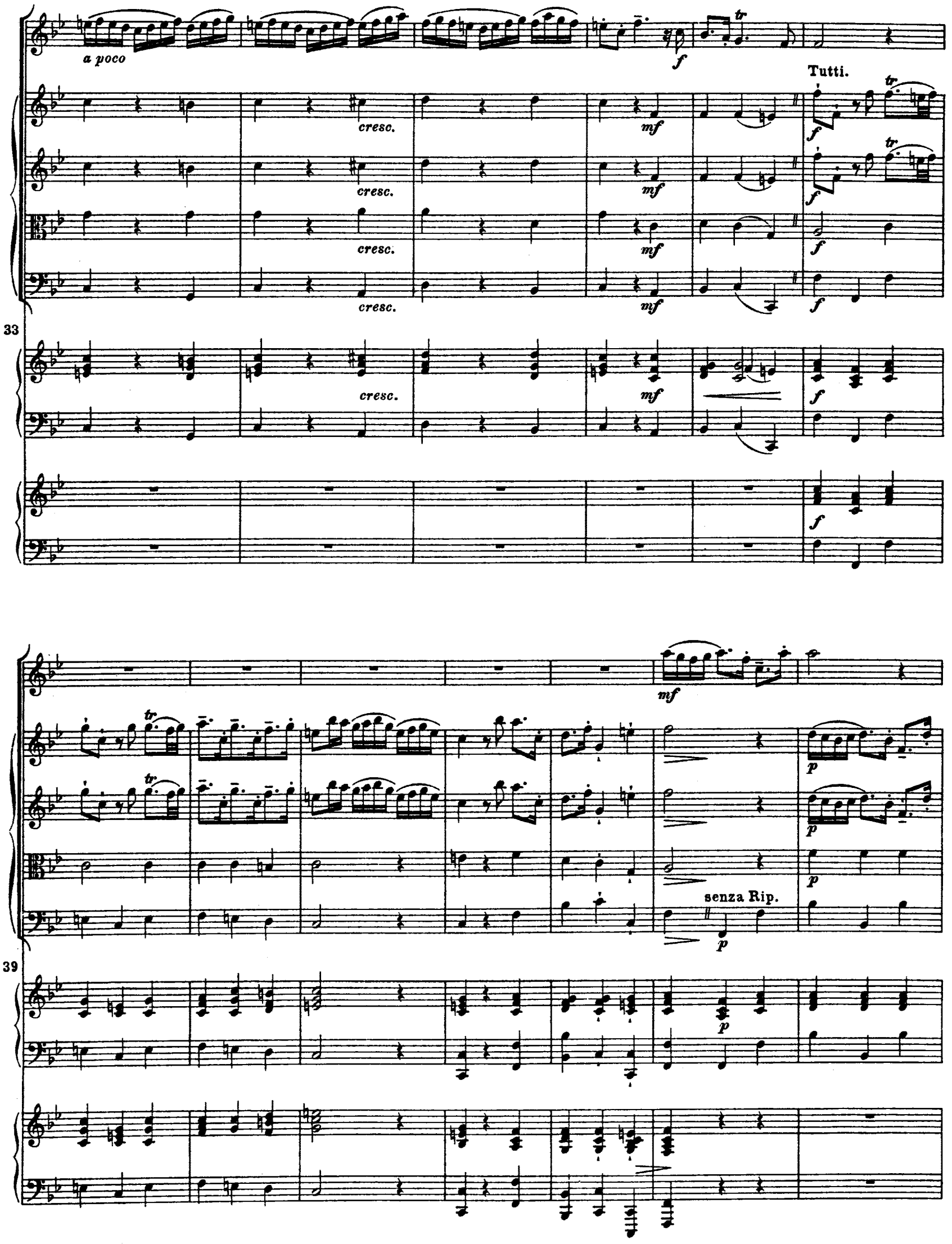
a poco
cresc.
mf
f
Tutti.
tr
33
39
senza Rip.
p

p cresc. f cresc. f mp cresc. mf

mf cresc. f p mf cresc. sf mf

mf cresc. f p mf cresc. sf mf

mf cresc. f p mf cresc. sf mf

mf cresc. f p mf cresc. sf mf

46

dim. poco a poco

dim.

dim.

dim.

dim.

53

dim.

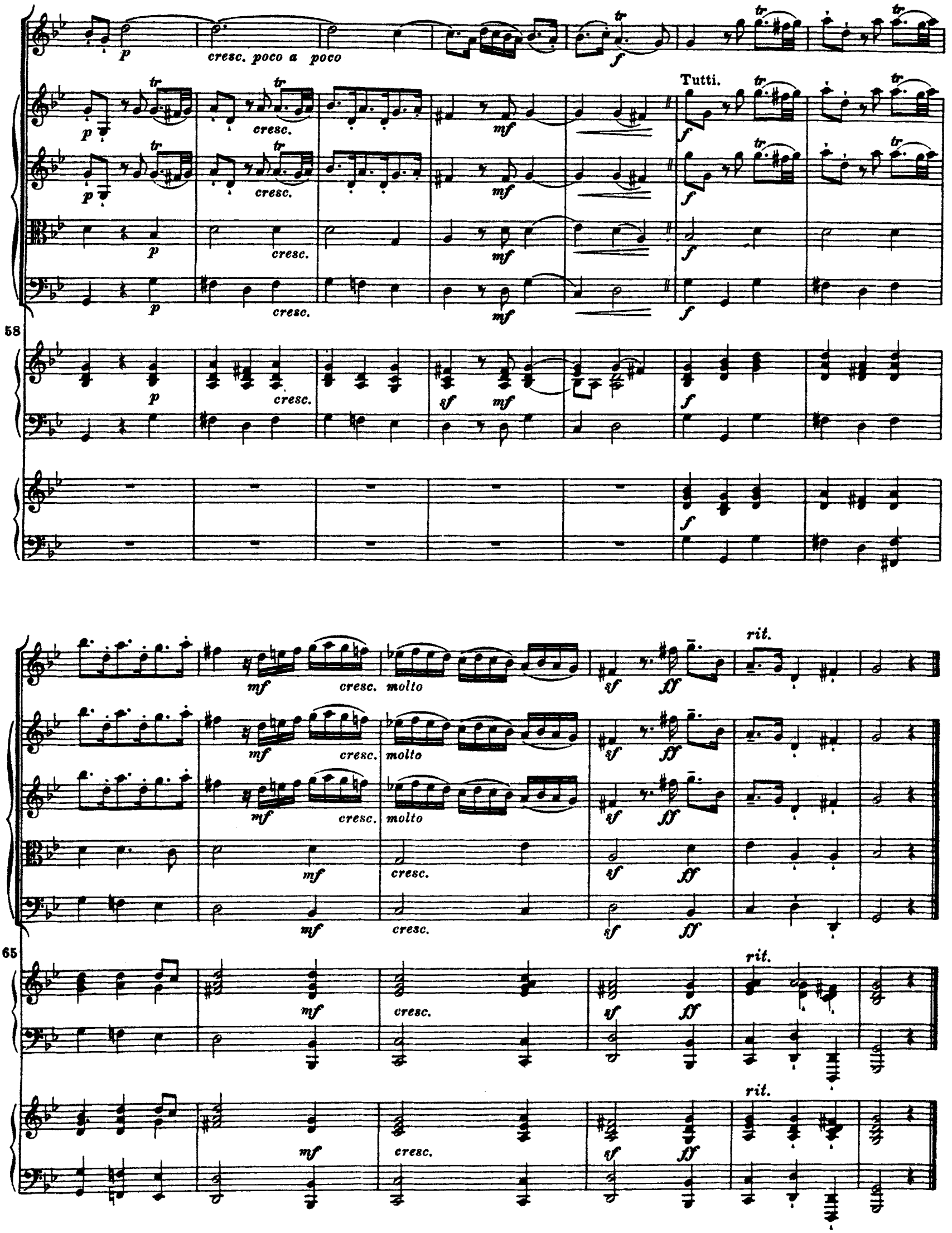
cresc. poco a poco
Tutti.
cresc.
cresc. molto
rit.
58
65