Psaume 116

Jacques MAUDUIT (Paris, 1557-1627)
Jean-Antoine DE BAÏF (Venise, 1532 - Paris, 1589)

Psalmus 116 est Ode tetracolos : potest etiam dithyrambus appellari : primus versus est Choriambicus dimeter acatalecticus ; 2 Iambico trochaicus trimeter catalecticus : 3 Iambicus monometer hypercatalecticus. 4 Pæonicus tetrameter acatalecticus. Nemo versus istos condemnet, vel contemnat, donec similes Græcorum instar scripserit, et effectum perpenderit, quem habent in hac musica, si debito rhythmo, atque motu metrico tam vocibus, quàm instrumentis canatur. Gravis, est prout divinarum laudum præconem decet, et absunt fugæ, ut litera, quæ musicæ anima esse debet, distinctiùs audiatut, et omnes auditores ad Dei gloriam, et amorem provocet.

À 4.

Deſus. — L8 - ɛs le Sei - ŋʊr tȣ - te - jans,

À 4.

Hoote-kontre. — C2 — L8 - ɛs le Sei - ŋʊr tȣ - te - jans,

Ta˘l˘le. — C3 — L8 - ɛs le Sei - ŋʊr tȣ - te - jans,

Baſe. — F3 — L8 - ɛs le Sei - ŋʊr tȣ - te - jans,

2

D. — L8 - ɛ - le tȣs pʊp - les :kar ſa fa - vʊr s'ęt Re - dȣb - lɛ' de - ſur nȣs.

HK. — L8 - ɛ - le tȣs pʊp - les :kar ſa fa - vʊr s'ęt Re - dȣb - lɛ' de - ſur nȣs.

T. — L8 - ɛ - le tȣs pʊp - les :kar ſa fa - vʊr s'ęt Re - dȣb - lɛ' de - ſur nȣs.

B. — L8 - ɛ - le tȣs pʊp - les :kar ſa fa - vʊr s'ęt Re - dȣb - lɛ' de - ſur nȣs.

CC-BY-NC-SA Sébastien BUJEAUD - Éditions du Bavolet, 2022

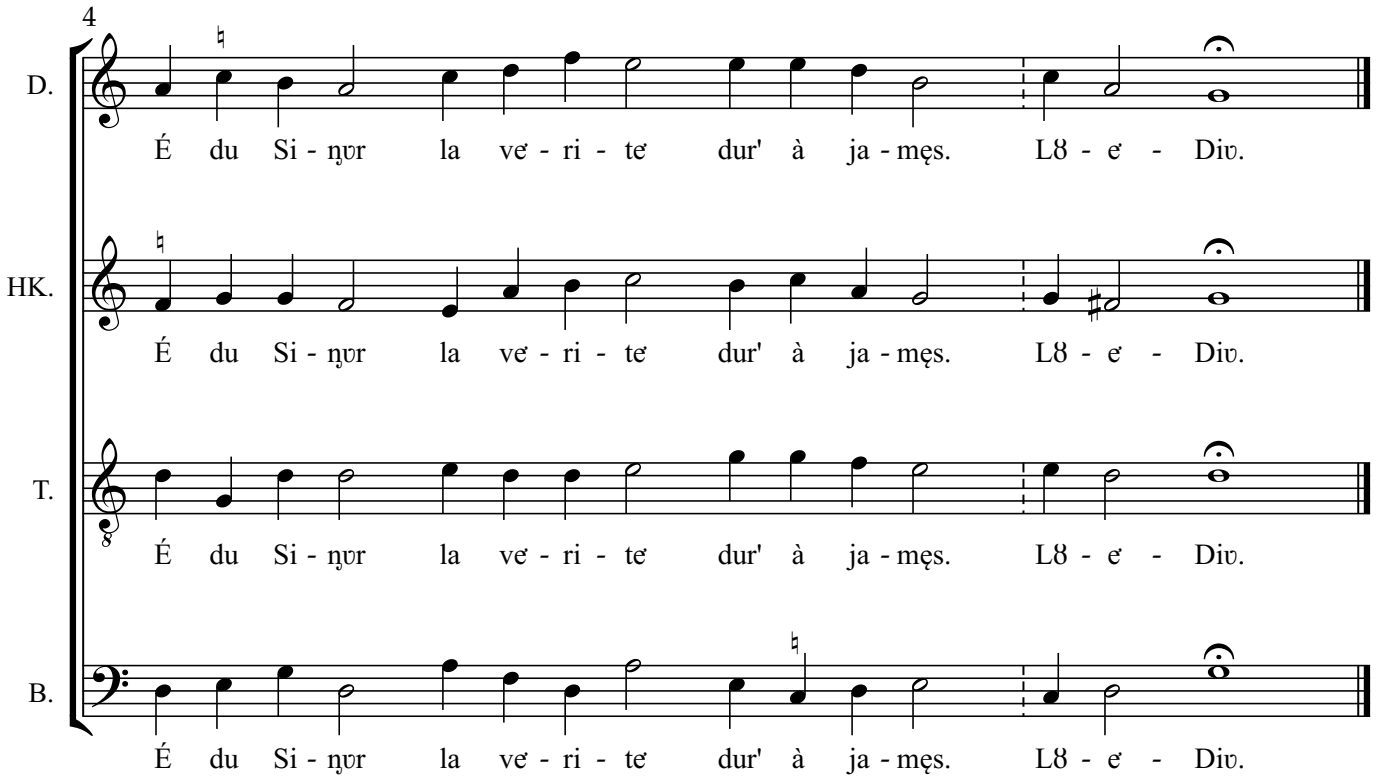

CC-BY-NC-SA Sébastien BUJEAUD - Éditions du Bavolet, 2022