

Composizioni per violino con accompagnamento di pianoforte !702441171!Pezzi Musikdrucke digital

volume:

by: Respighi, Ottorino

Wien, Riga, Trieste, Leipzig; 1906

Nutzungsbedingungen

Die digitalisierten Bestände der Staatsbibliothek zu Berlin stehen allen Interessierten weltweit kostenlos zur nichtkommerziellen Nutzung zur Verfügung. Bei Nutzung der Digitalisate ist die Staatsbibliothek als besitzende Institution in der Form "Staatsbibliothek zu Berlin - PK" zu nennen und der permanente Link zum Digitalisat anzugeben.

Ferner erbittet die Staatsbibliothek zu Berlin die kostenlose Zusendung eines Belegexemplars von Editionen und wissenschaftlichen Arbeiten, die auf ihren Beständen beruhen.

Die Rahmenbedingungen für gewerbliche oder kommerzielle Nutzungen werden vom bpk - Bildagentur für Kunst, Kultur und Geschichte (www.bpk-images.de) transparent gemacht und vertraglich geregelt. Dazu gehört insbesondere die Nachnutzung der Digitalisate

- als Reproduktionsvorlagen für Print-Publikationen (mit Ausnahme von wissenschaftlichen Publikationen mit einer Auflage bis zu 1000 Exemplaren)
- als Reproduktionsvorlagen für Faksimile-Ausgaben ganzer Werke;
- in kostenpflichtigen digitalen Angeboten;
- auf Internetpräsenzen mit vorrangig gewerblichem oder kommerziellem Charakter.

14944, 1(-2)

OTTORINO RESPIGHI

COMPOSIZIONI PER VIOLINO

con accompagnamento di Pianoforte

- 3865 N°1 Romanza netto Fr 2,- Mk.1,50
- 3866 » 2 Aubade » » 3,- » 2,50
- 3867 » 3 Madrigale » » 2,- » 1,50
- 3868 » 4 Berceuse » 1,50 » 1,25
- 3869 » 5 Humoresque » 3,- » 2,50

Deutsche Musiksammlung
BERLIN
* bei d. Kgl. Bibliothek *

TRIESTE
C. Schmidl & C^o

Propriété pour tous pays
déposé selon les traités internationaux
tous droits d'exécution et de reproduction réservés
EDITION MOZARTHAUS
WIEN - I Operngasse.3 - WIEN
COPYRIGHT MCMVI BY Friedrich Hofmeister, Leipzig

LEIPZIG
Friedrich Hofmeister

Propriété pour la Russie P. NELDNER · RIGA

Gesellschaft des Verlags

Stabilimento musicale
SCHMIDL & C.
TRIESTE

A MARIO CORTI.

Berceuse.

O. RESPIGHI.

Violino. *Lentamente* (♩ = 88) (sordino) *dolcissimo*

Piano. *pp dolcissimo*

Prop. riservata.

Copyright 1906 by Friedrich Hofmeister, Leipzig.

C. Sch. 3868 C^o

Tous droits d'exécution réservés.

A MARIO CORTI.

Berceuse.

Violino.

Lentamente (♩ = 88)

O. RESPIGHI.

2 (sordina) ^{III^a} 2 3
dolcissimo

pp mp

mf

pp

mf

pp

p

cresc. f

pp mp ppp

Lentamente (♩ = 88)

(sordino)

dolcissimo

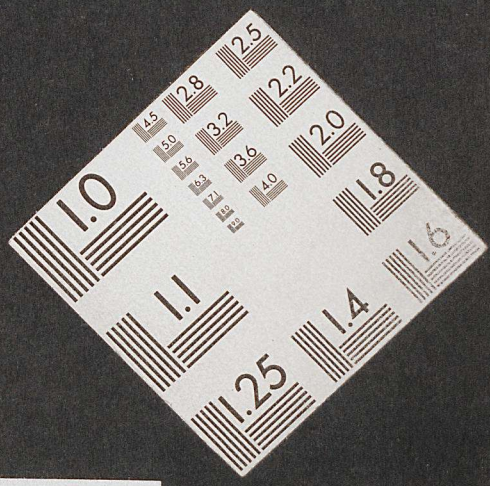

Staatsbibliothek
zu Berlin
Preußischer Kulturbesitz

